VENDIM
Nr. 276, datë 1.4.2015

PËR DHËNIEN NË PËRDORIM TË PËRKOHSHËM, NGA MINISTRIA E MBROJTJES MINISTRISË SË ZHVILLIMIT EKONOMIK, TURIZMIT, TREGTISË DHE SIPËRMARRJES DHE MINISTRIT TË SHTETIT PËR INOVACIONIN DHE ADMINISTRATËN PUBLIKE, *SI DHE SEKRETARIATIT TEKNIK TË KËSHILLIT KOMBËTAR TË UJIT (STKKU)*, *SI DHE MINISTRIT TË SHTETIT PËR ÇËSHTJET VENDORE* TË PRONËS NR. 33, ME EMËRTIM "SHTËPIA E USHTARAKËVE", ME VENDNDODHJE NË BULEVARDIN "ZHANË D'ARK", TIRANË, PËR VENDOSJEN E *QENDRËS KOMBËTARE TË BIZNESIT (QKB)* DHE QENDRËS SË OFRIMIT TË SHËRBIMEVE PUBLIKE TË INTEGRUARA (ADISA) *SI DHE DREJTORISË SË PËRGJITHSHME TË PATENTAVE DHE MARKAVE (DPPM) E AGJENCISË SË ZBATIMIT TË REFORMËS TERRITORIALE (AZRT) DHE SEKRETARIATIT TEKNIK TË KËSHILLIT KOMBËTAR TË UJIT (STKKU)*

(Ndryshuar me VKM nr. 473, datë 3.6.2015; nr. 771, datë 2.11.2016; nr. 665, datë 24.10.2024)

(i përditësuar)

Në mbështetje të nenit 100 të Kushtetutës dhe të neneve 10 e 12, të ligjit nr. 8743, datë 22.2.2001, "Për pronat e paluajtshme të shtetit", të ndryshuar, me propozimin e ministrit të Mbrojtjes, Këshilli i Ministrave

VENDOSI:

1. Dhënien në përdorim të përkohshëm, sipas përcaktimeve të mëposhtme, për një periudhë 35-vjeçare, të pronës nr. 33, me emërtim "Shtëpia e Ushtarakëve", me vendndodhje në bulevardin "Zhan d' Ark", Tiranë, nga Ministria e Mbrojtjes Ministrisë së Zhvillimit Ekonomik, Turizmit, Tregtisë dhe Sipërmarrjes dhe ministrit të Shtetit për Inovacionin dhe Administratën Publike, *si dhe Sekretariatit Teknik të Këshillit Kombëtar të Ujit (STKKU), si dhe ministrit të shtetit për Çështjet Vendore,* sipas planvendosjes dhe planimetrive që i bashkëlidhen këtij vendimi dhe janë pjesë përbërëse e tij, për sistemimin e administratës së Qendrës Kombëtare të Biznesit (QKB) dhe të Qendrës së Ofrimit të Shërbimeve Publike të Integruara (ADISA), *si dhe Drejtorisë së Përgjithshme të Patentave dhe Markave (DPPM) e Agjencisë së Zbatimit të Reformës Territoriale (AZRT) dhe Sekretariatit Teknik të Këshillit Kombëtar të Ujit (STKKU).*

2. Ministrisë së Zhvillimit Ekonomik, Turizmit, Tregtisë dhe Sipërmarrjes dhe Sekretariatit Teknik të Këshillit Kombëtar të Ujit (STKKU) t'i jepet, në përdorim të përkohshëm, trualli funksional i pronës, bodrumi, kati përdhes, kati i parë, i dytë, i tretë dhe i katërt i godinës, sipas planvendosjes dhe planimetrive, që i bashkëlidhen këtij vendimi dhe janë pjesë përbërëse të tij, për sistemimin e administratës së Qendrës Kombëtare të Biznesit (QKB) *dhe Drejtorisë së Përgjithshme të Patentave dhe Markave (DPPM) si dhe Sekretariatit Teknik të Këshillit Kombëtar të Ujit (STKKU). Ndarja e mjediseve të jetë, si më poshtë vijon:*

a) Bodrumi të përdoret nga Qendra Kombëtare e Biznesit (QKB) *Drejtoria e Përgjithshme e Patentave dhe Markave (DPPM) dhe nga Qendra e Ofrimit të Shërbimeve Publike të Integruara (ADISA). Kati përdhe të përdoret nga Qendra Kombëtare e Biznesit (QKB), Drejtoria e Përgjithshme e Patentave dhe Markave (DPPM), si dhe Sekretariati Teknik i Këshillit Kombëtar të Ujit (STKKU), sipas planimetrisë bashkëlidhur, që është pjesë përbërëse e këtij vendimi.*

b) Kati i parë dhe kati i tretë të përdoren nga Qendra Kombëtare e Biznesit (QKB).

c) Kati i dytë të përdoret nga Drejtoria e Përgjithshme e Patentave dhe Markave (DPPM).

ç) Kati i katërt të përdoret nga Qendra Kombëtare e Biznesit (QKB).

2/1. Ministrit të Shtetit për Çështjet Vendore t'i jepet në përdorim të përkohshëm kati i shtatë i godinës, sipas planimetrive dhe planvendosjes që i bashkëlidhen këtij vendimi dhe janë pjesë përbërëse e tij, për sistemimin e administratës së Agjencisë së Zbatimit të Reformës Territoriale (AZRT).

Një pjesë e kësaj hapësire të katit të shtatë të përdoret nga Qendra Kombëtare e Biznesit (QKB) *Drejtoria e Përgjithshme e Patentave dhe Markave (DPPM), Qendra e Ofrimit të Shërbimeve Publike të Integruara (ADISA) dhe Agjencia e Zbatimit të Reformës Territoriale (AZRT), si ambient i përbashkët për të zhvilluar takime dhe mbledhje pune.*

3. *Kati i pestë dhe i gjashtë i godinës, sipas planimetrive, që i bashkëlidhen këtij vendimi dhe janë pjesë përbërëse të tij, u jepen në përdorim të përkohshëm, përkatësisht, Shkollës Shqiptare të Administratës Publike (ASPA) dhe Agjencisë së Menaxhimit të Burimeve Ujore (AMBU) për sistemimin e administratave të tyre.*

4. Ministrisë së Zhvillimit Ekonomik, Turizmit, Tregtisë dhe Sipërmarrjes dhe ministrit të Shtetit për

Inovacionin dhe Administratën Publike, *ministrit të Shtetit për Çështjet Vendore dhe Sekretariatit Teknik të Këshillit Kombëtar të Ujit,* sipas planvendosjes dhe planimetrive përkatëse, u ndalohet ta ndryshojnë destinacionin e pronës, të përcaktuar në pikën 1, të këtij vendimi, ta tjetërsojnë atë ose t'ua japin në përdorim të tretëve.

5. Ngarkohen ministri i Mbrojtjes, ministri i Zhvillimit Ekonomik, Turizmit, Tregtisë dhe Sipërmarrjes, ministri i Shtetit për Inovacionin dhe Administratën Publike, *ministrit të Shtetit për Çështjet Vendore dhe Sekretariatit Teknik të Këshillit Kombëtar të Ujit* dhe kryeregjistruesi i Pasurive të Paluajtshme të Republikës së Shqipërisë për ndjekjen dhe zbatimin e këtij vendimi.

Ky vendim hyn në fuqi menjëherë dhe botohet në Fletoren Zyrtare.

KRYEMINISTRI
Edi Rama

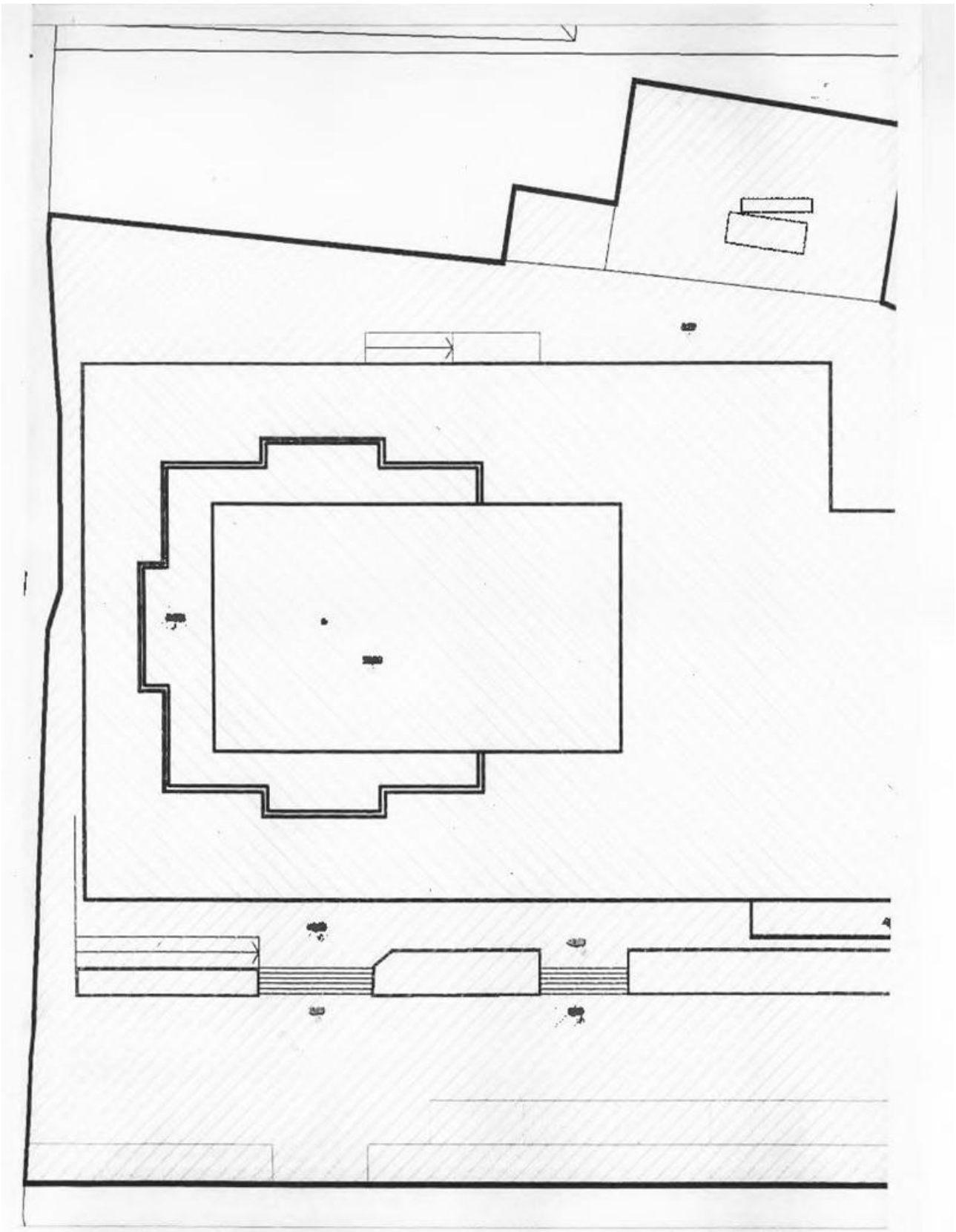

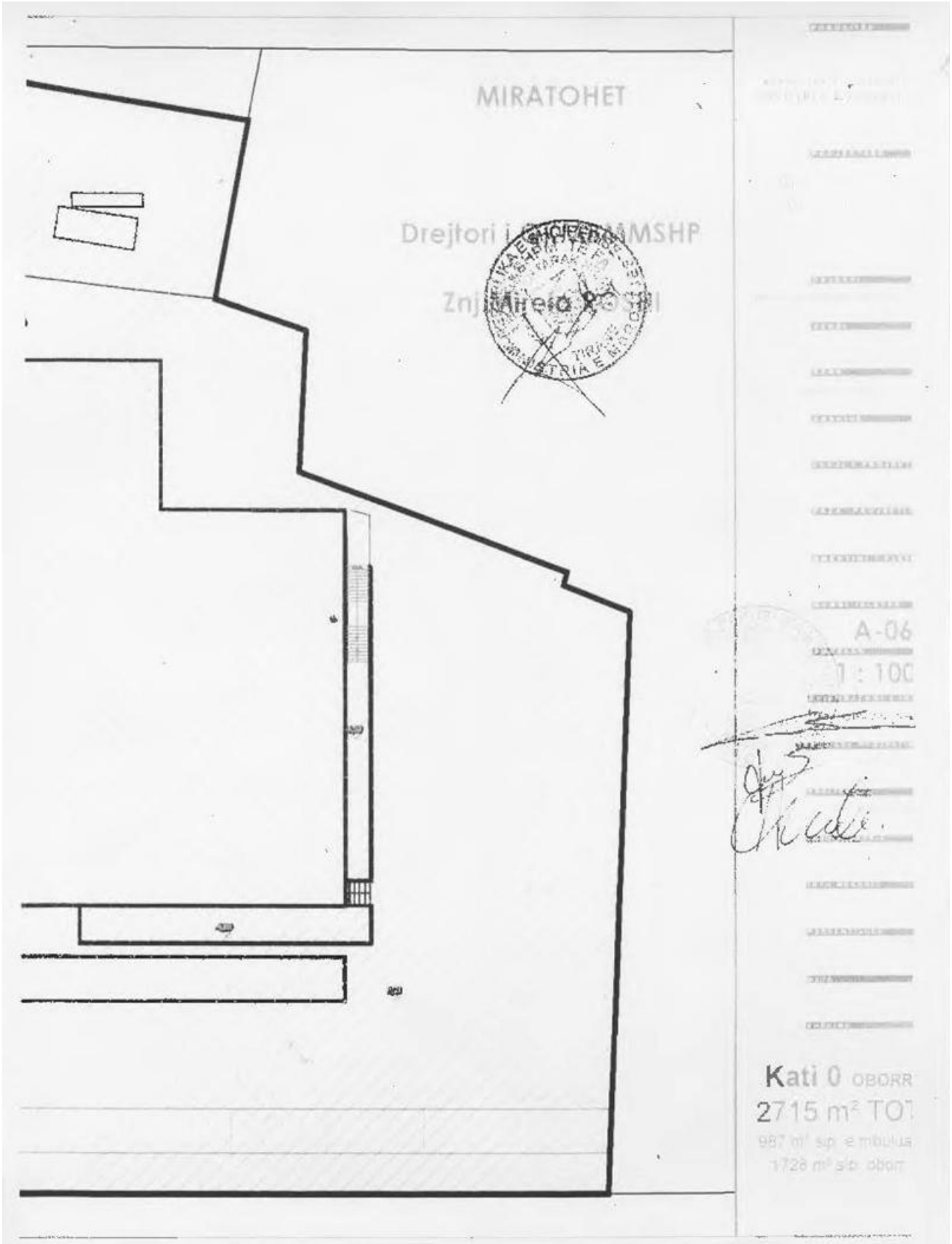
MIRATOHET
A-06
Kati 0 OBORR
2715 m² TOT

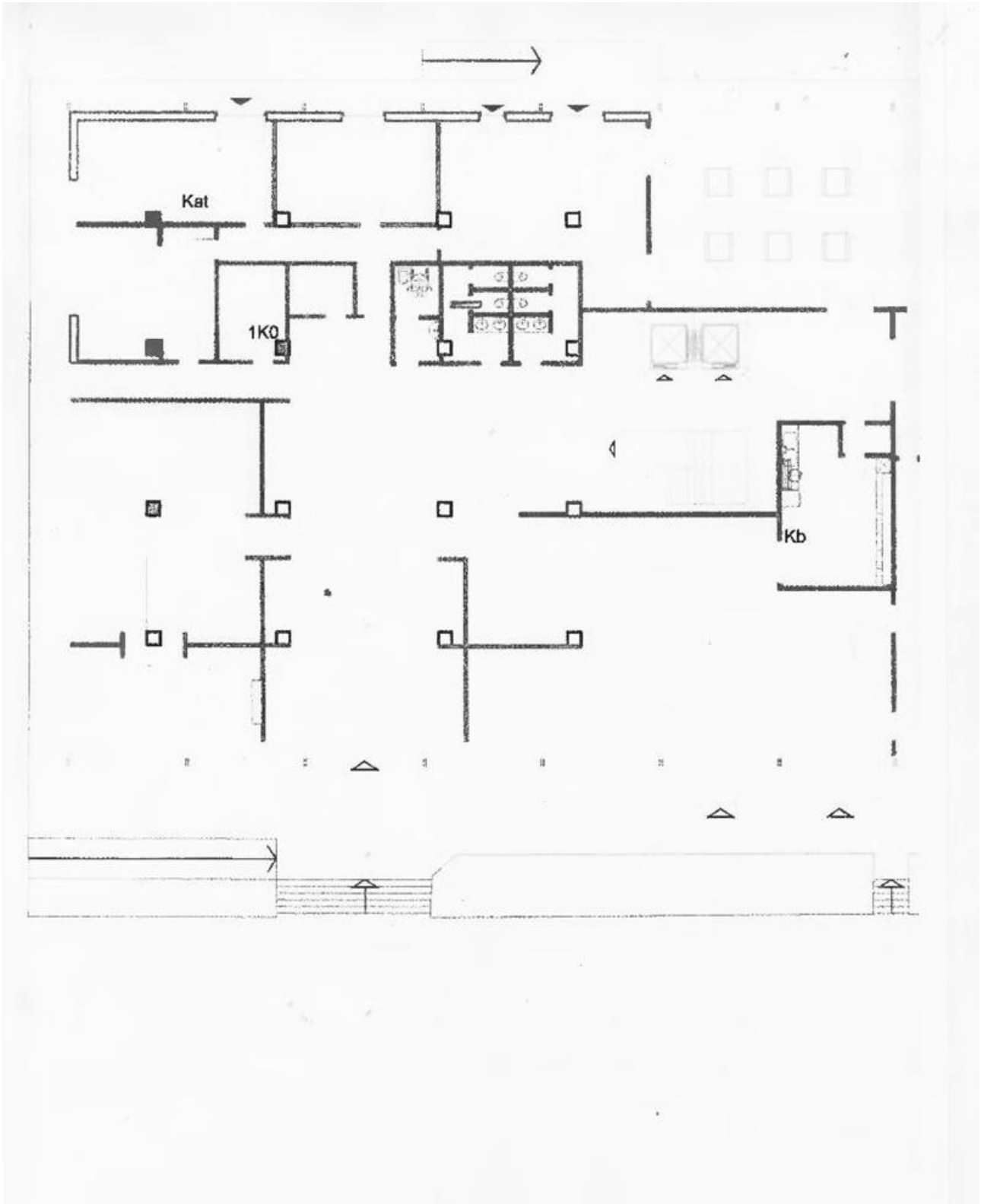
Kat
1K0
Kb

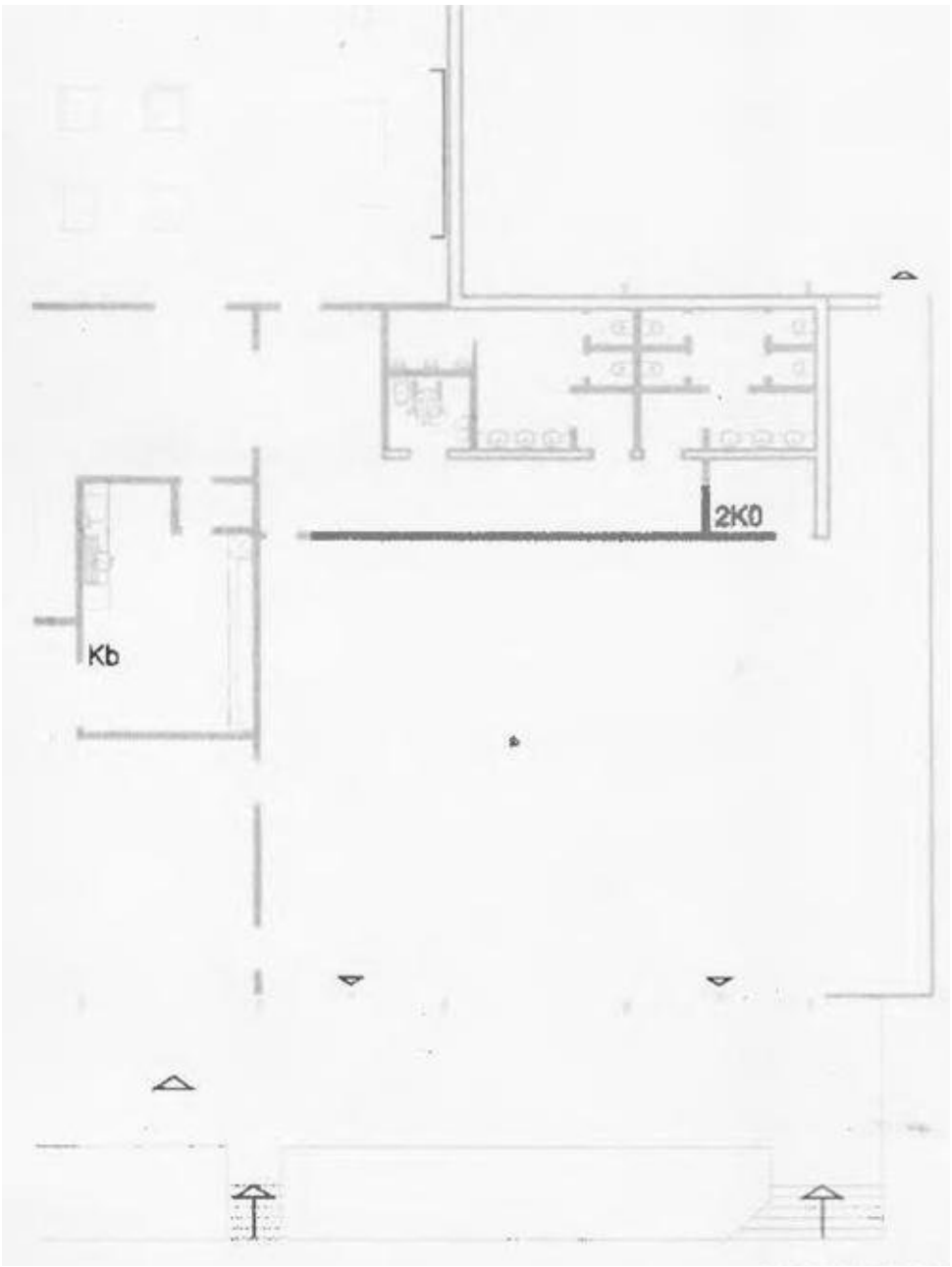
2K0
Kb

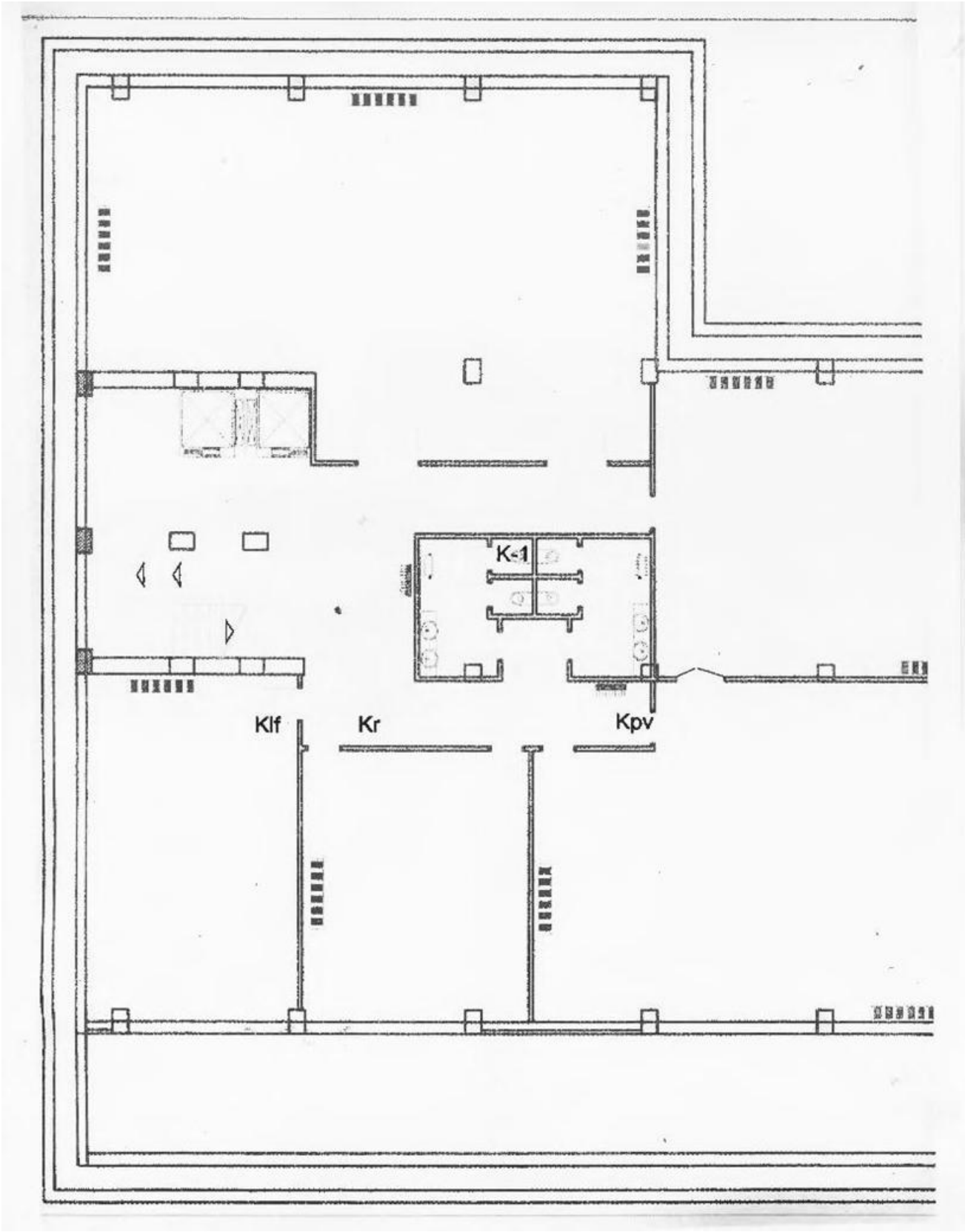
K-1
Klf
Kr
Kpv

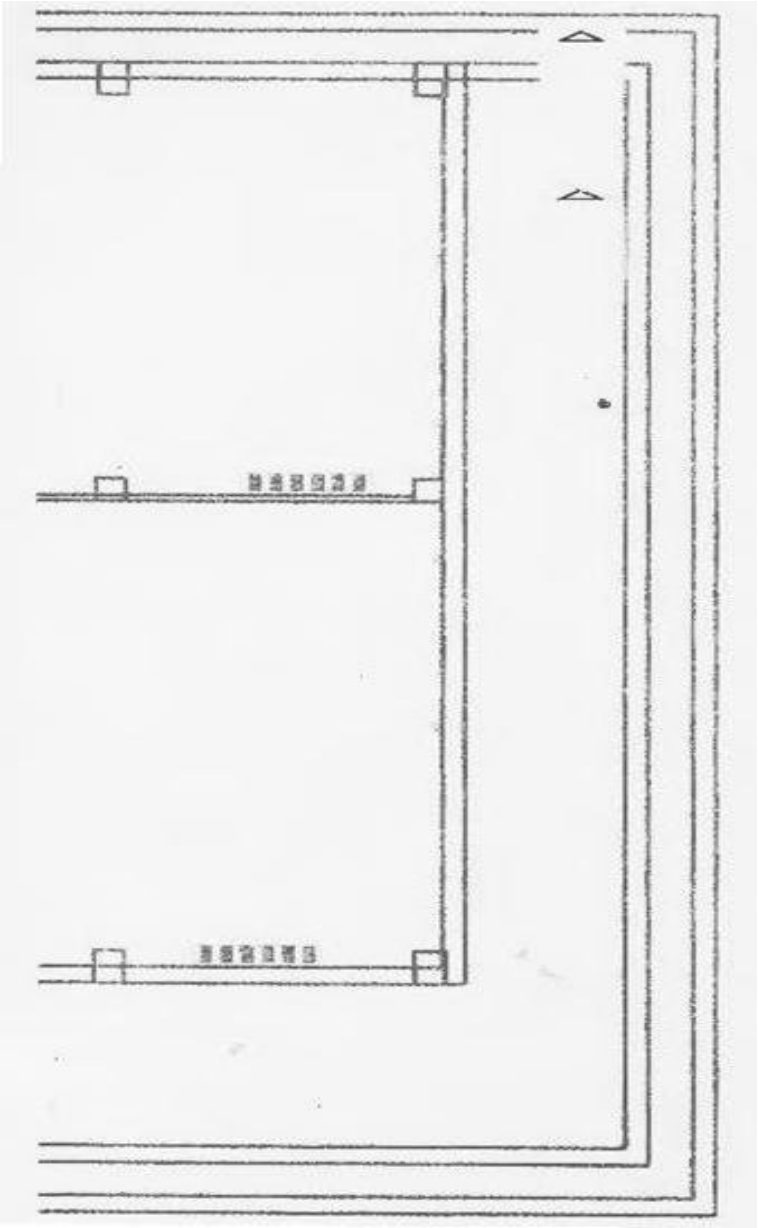

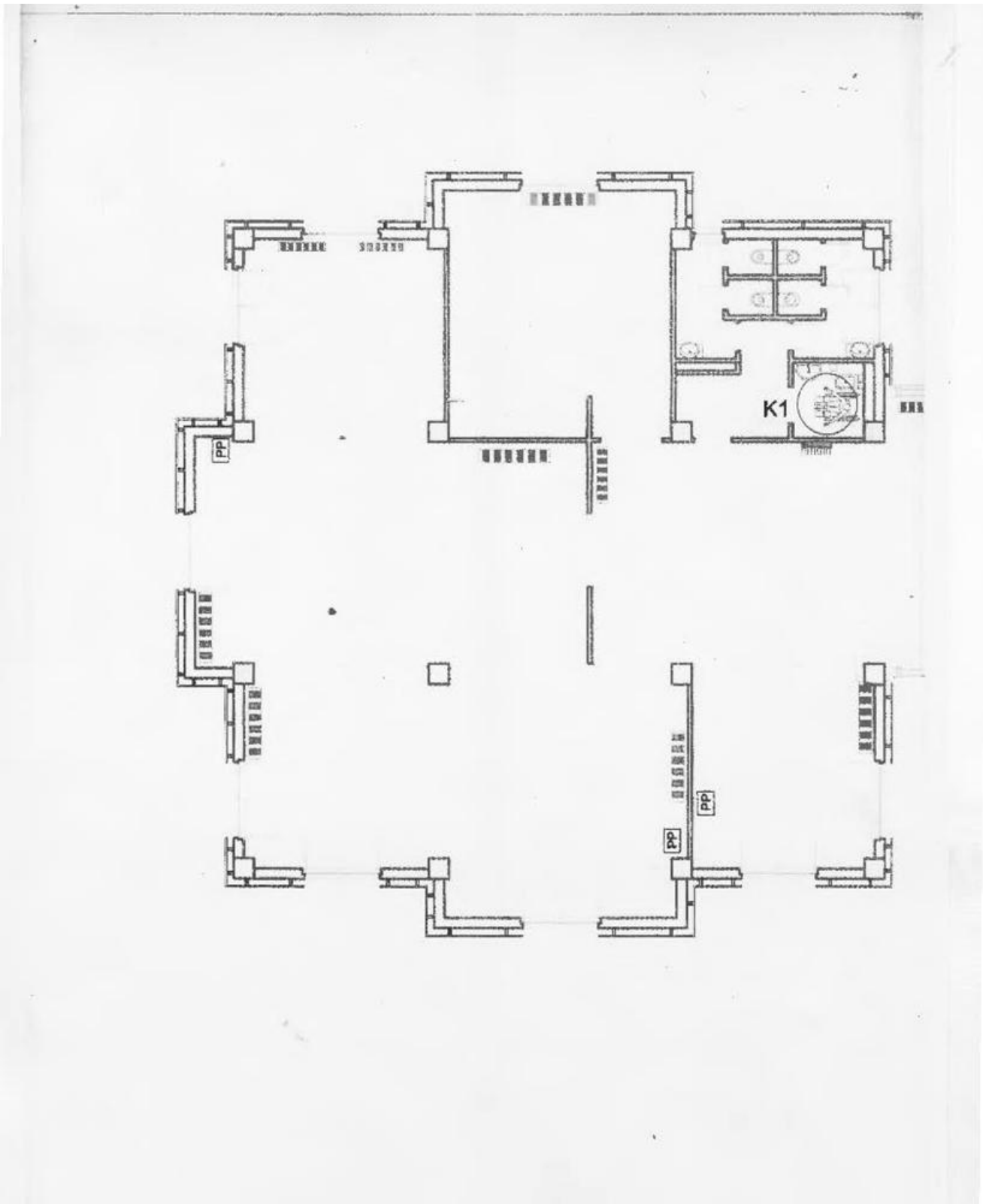
K1
PP
PP
PP

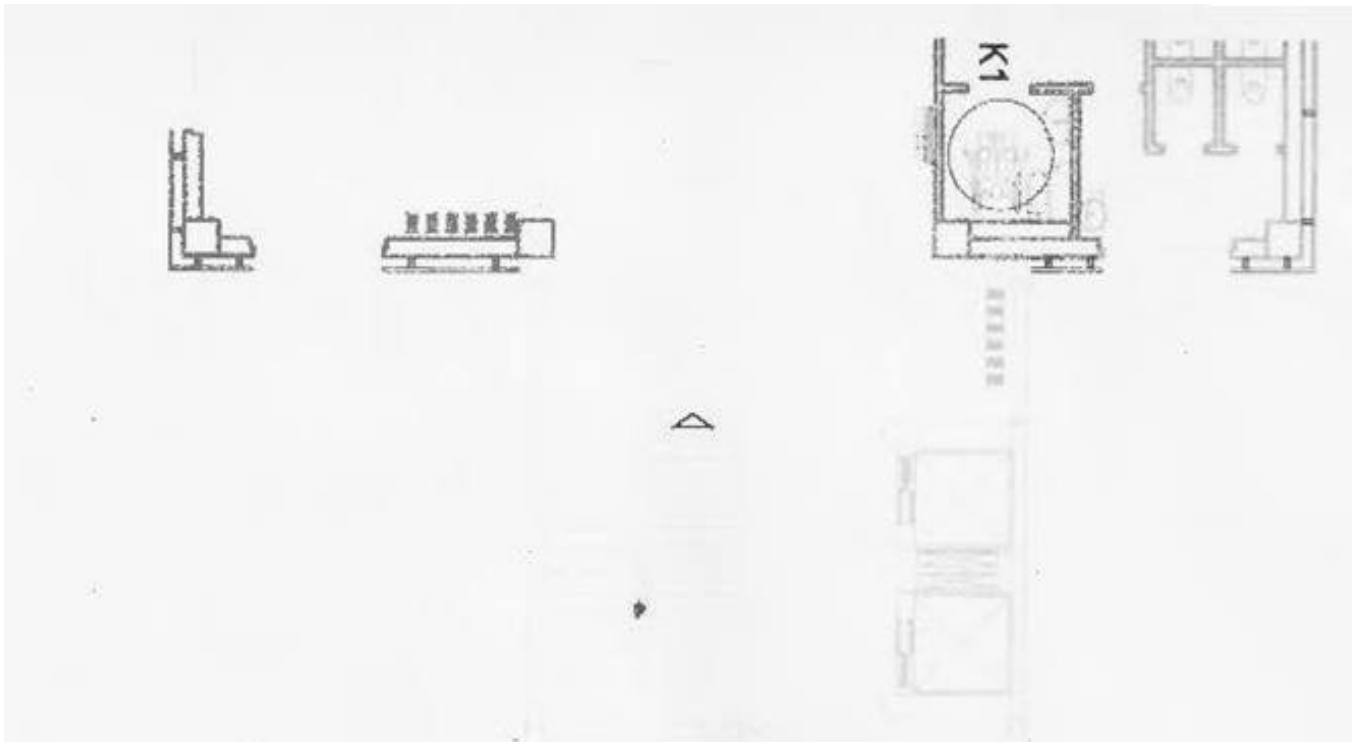
K1

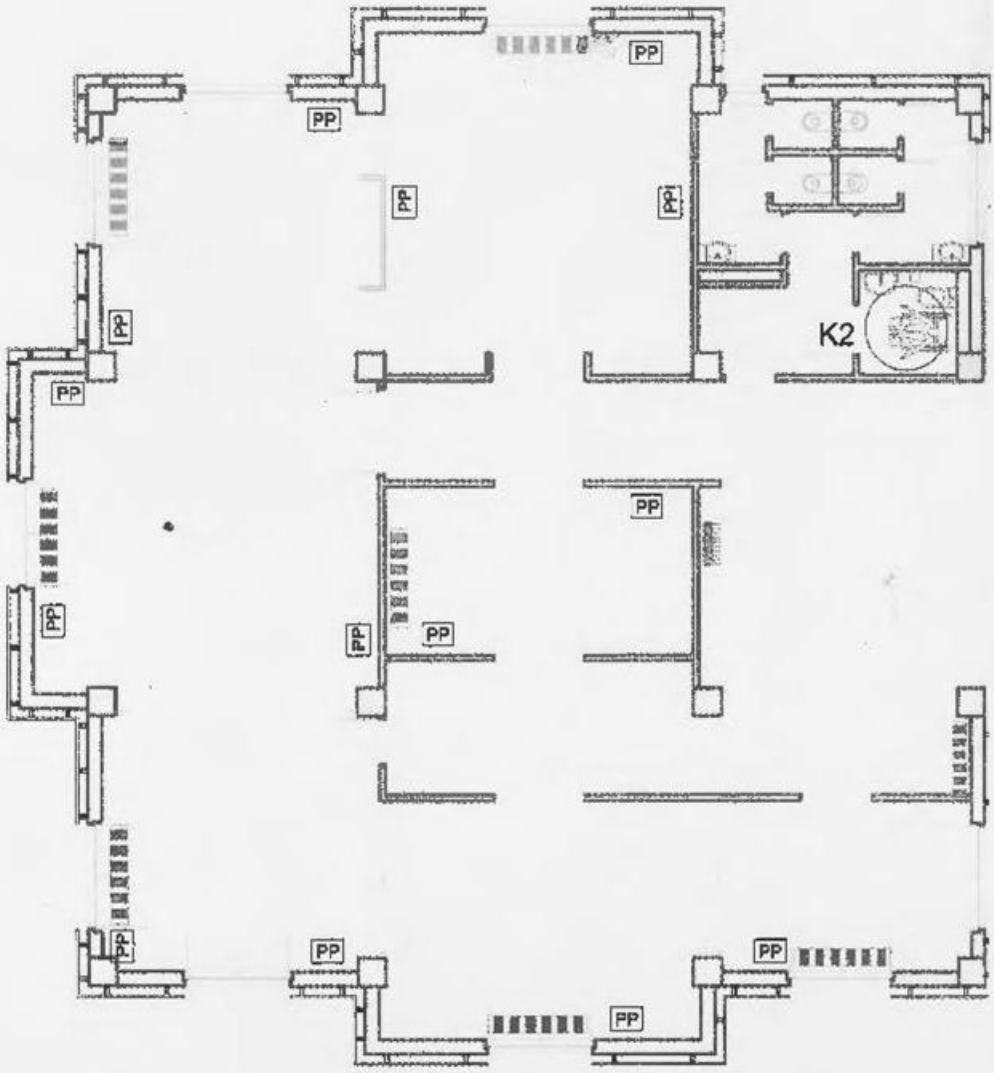
PP
PP
PP
PP
PP
PP
PP
PP
PP
PP
PP
PP
PP
PP
K2

K2
P

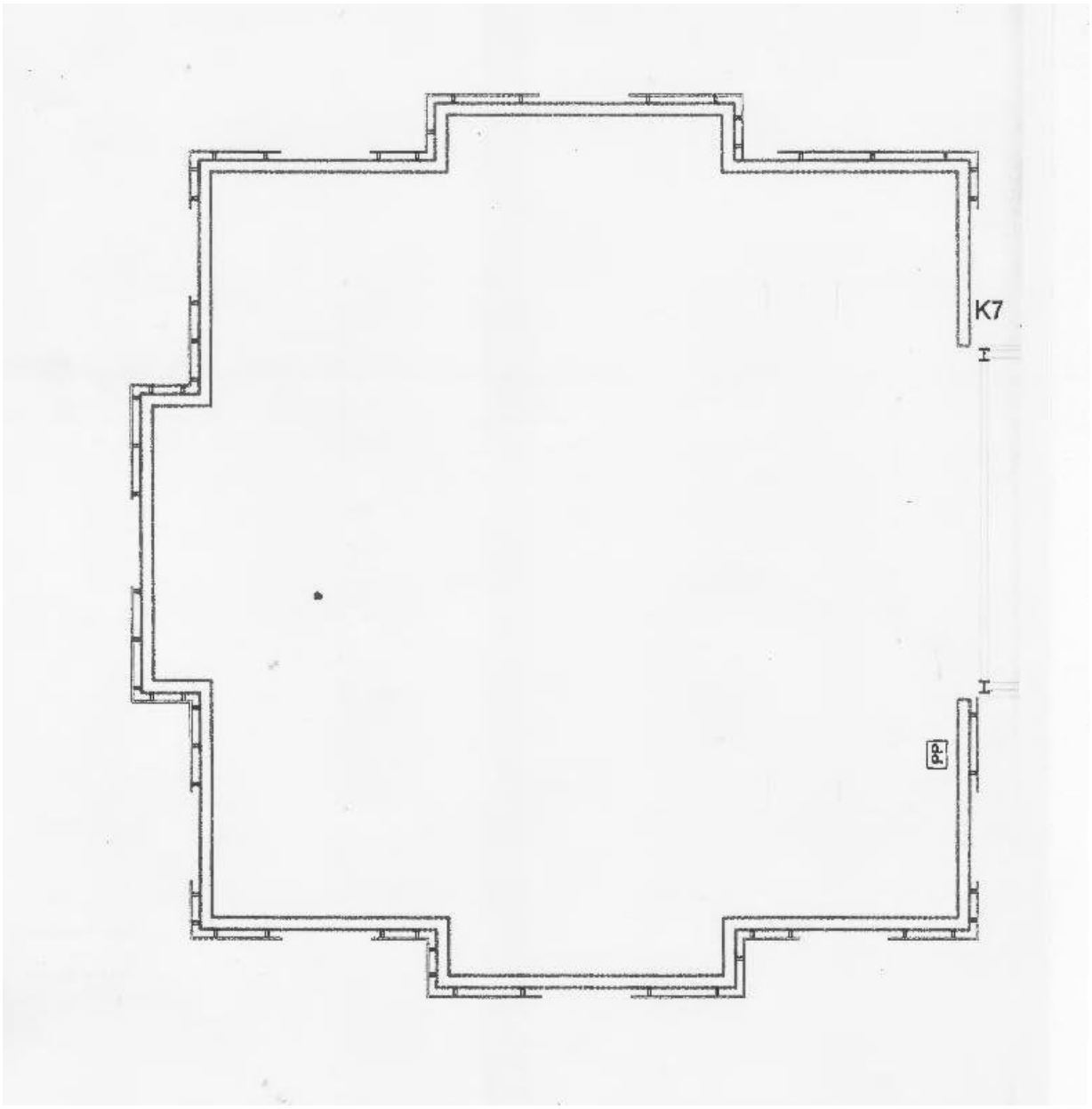
K7
PP

K7

(Shtuar me VKM nr. 473, datë 3.6.2015)

Planimetri e katit **nëntokë (QKR) -** Sh. 1:175*

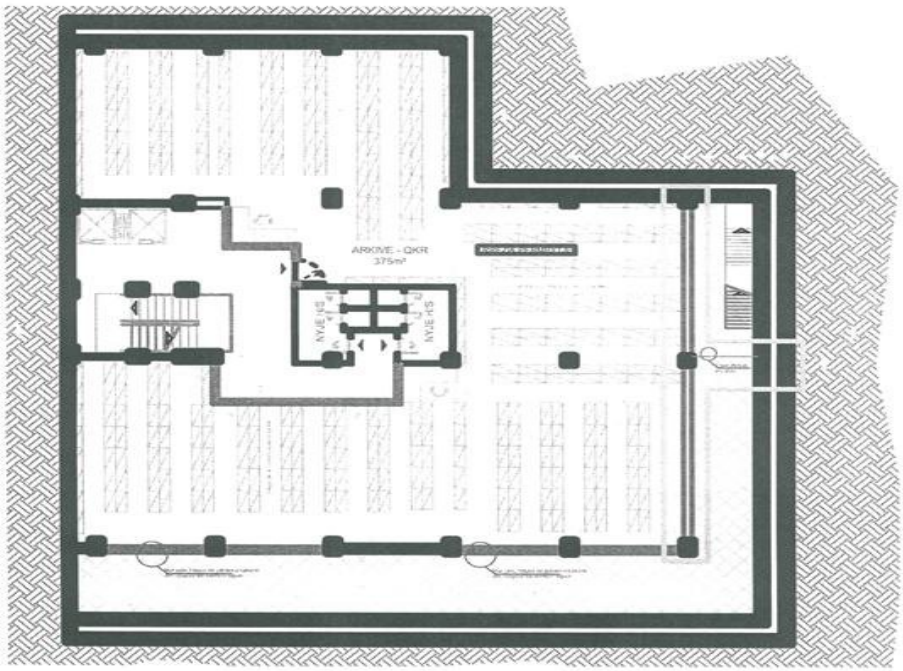

LEGJENDE

- Mure qe ruhen
- Mure gipsi qe shtohen
- Mure tulle qe shtohen
- Mure qe shemben
- Vetrata/dyer qe ruhen
- Vetrata/dyer qe shtohen
- Vetrata/dyer qe hiqen
- Modifikime krahasuar me planimetrite e 06.04.2015

07.04.2015

Planimetri e katit **përdhe (QKR + QKL) -** Sh. 1:175*

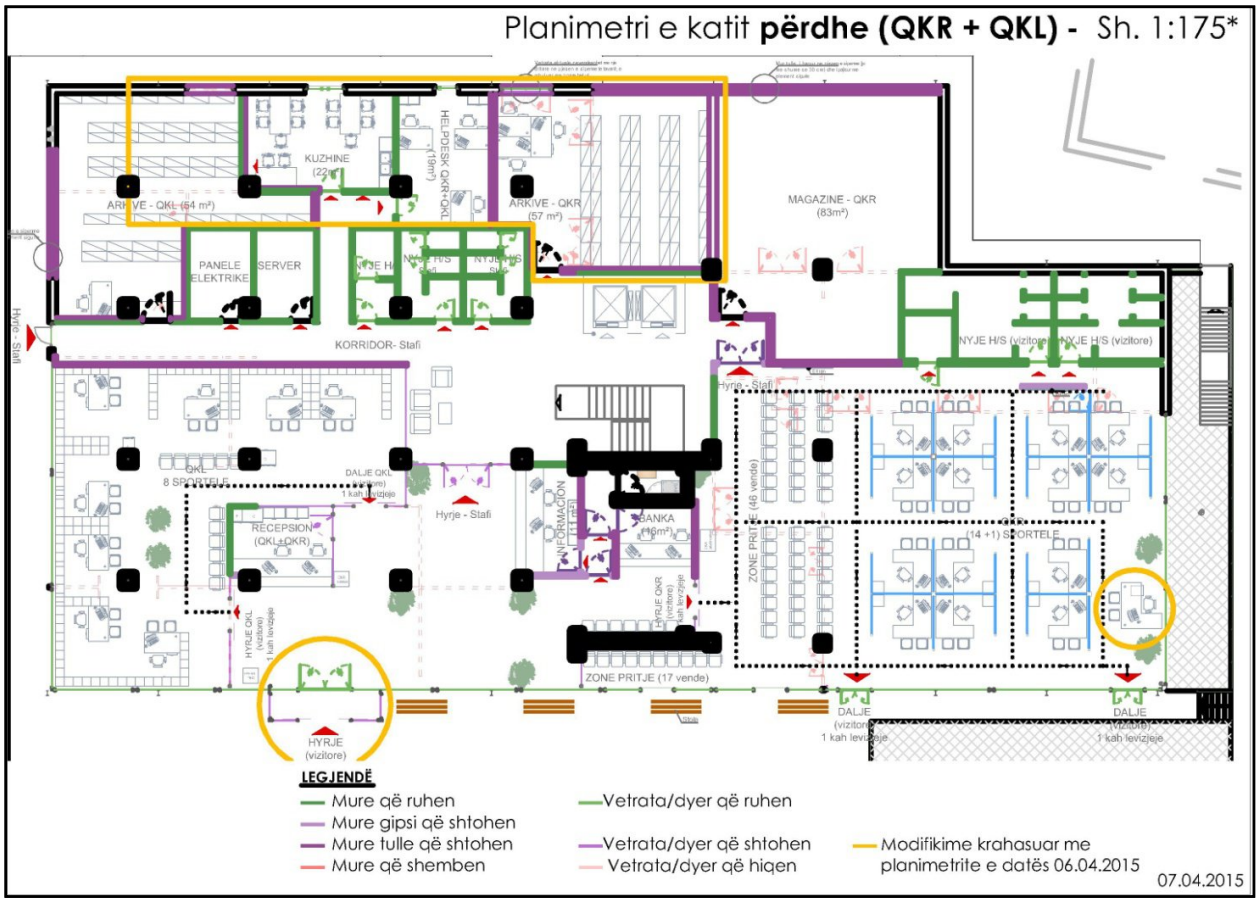

LEGJENDË

- Mure që ruhen
- Mure gipsi që shtohen
- Mure tulle që shtohen
- Mure që shemben
- Vetrata/dyer që ruhen
- Vetrata/dyer që shtohen
- Vetrata/dyer që hiqen
- Modifikime krahasuar me planimetrite e datës 06.04.2015

07.04.2015

Planimetri e katit **të parë (QKR)** - Sh. 1:100

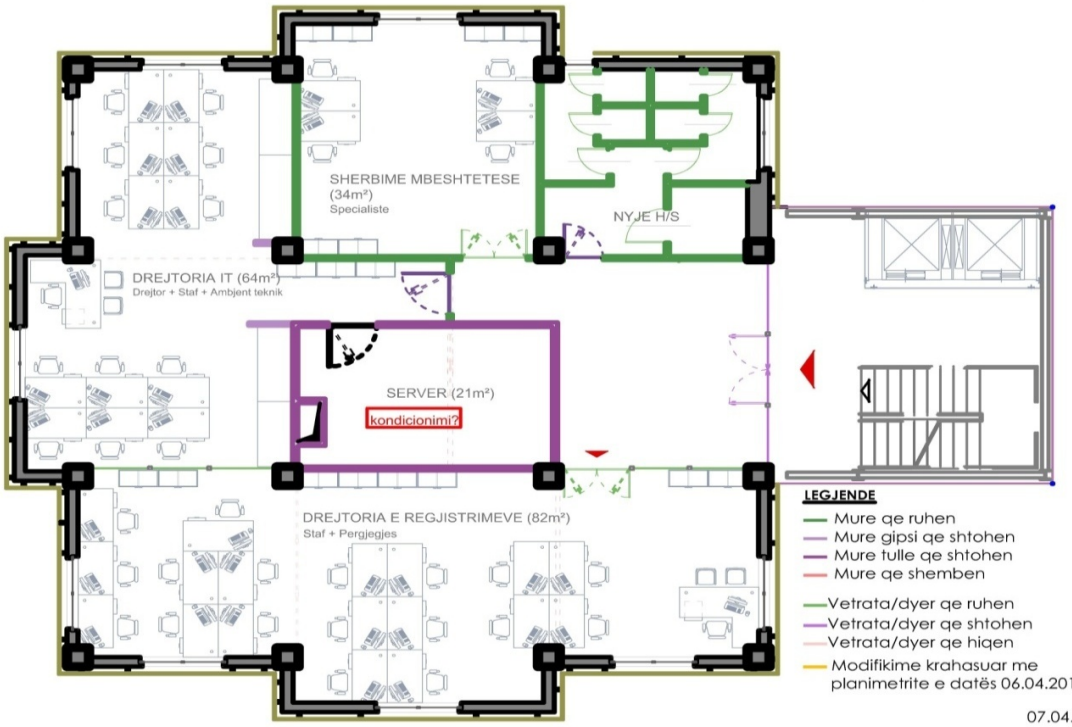

Planimetri e katit **të dytë (QKR)** - Sh. 1:100

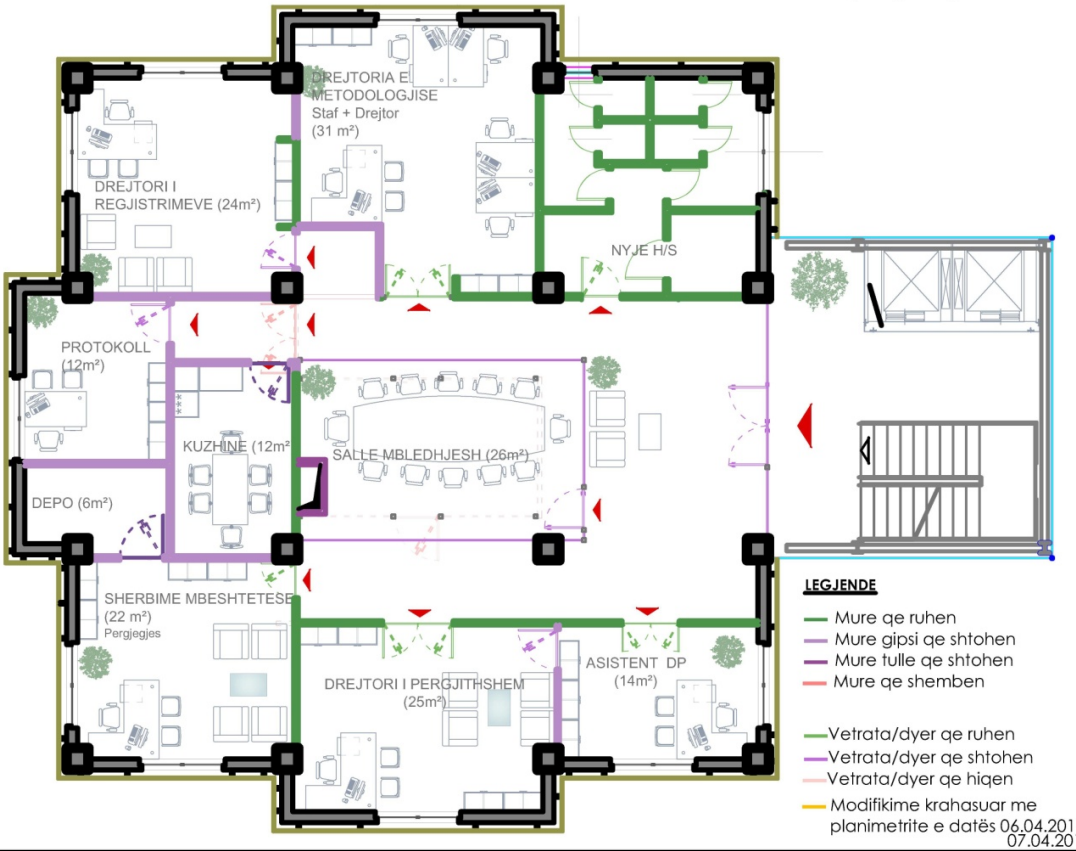

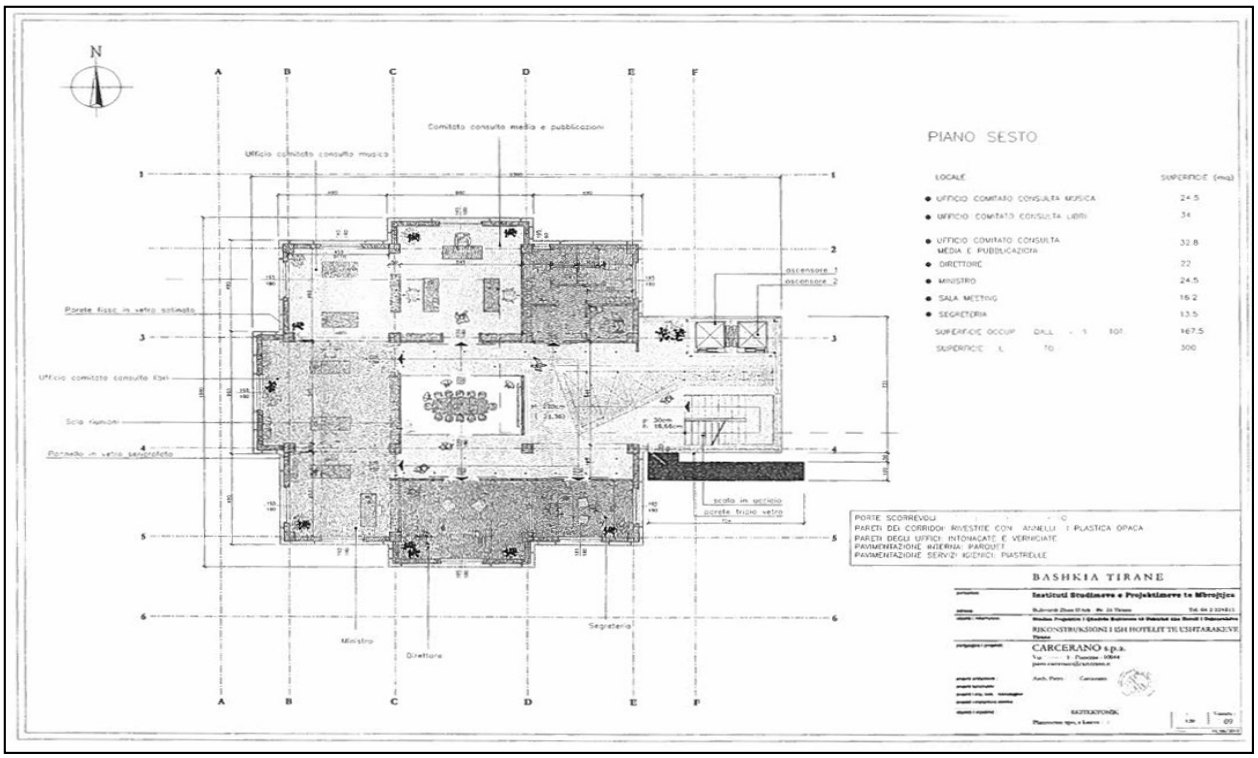
N
A
B
C
D
E
F
Comitato consulta media e pubblicazioni
Ufficio comitato consulta musica
Parete fissa in vetro satinato
Ufficio comitato consulta libri
Sala riunioni
Parnello in vetro sabbiato
ascensore 1
ascensore 2
scala in acciaio
parete triplo vetro
Ministro
Direttore
Segreteria
PIANO SESTO
LOCALE
SUPERFICIE (mq)
UFFICIO COMITATO CONSULTA MUSICA 24.5
UFFICIO COMITATO CONSULTA LIBRI 34
UFFICIO COMITATO CONSULTA MEDIA E PUBBLICAZIONI 32.8
DIRETTORE 22
MINISTRO 24.5
SALA MEETING 16.2
SEGRETERIA 13.5
SUPERFICIE OCCUP. DALL. 1 TOT. 167.5
SUPERFICIE L. TO 300
PORTE SCORREVOLI
PARETI DEI CORRIDOI: RIVESTITE CON ANNELLI I PLASTICA OPACA
PARETI DEGLI UFFICI: INTONACATE E VERNICIATE
PAVIMENTAZIONE INTERNA: PARQUET
PAVIMENTAZIONE SERVIZI IGIENICI: PIASTRELLE
BASHKIA TIRANE
Instituti Studimeve e Projektimeve te Mbrojtjes
RIKONSTRUKSIONI I ISH HOTELIT TE USHTARAKEVE
CARCERANO s.p.a.
KOTTEKYONEK

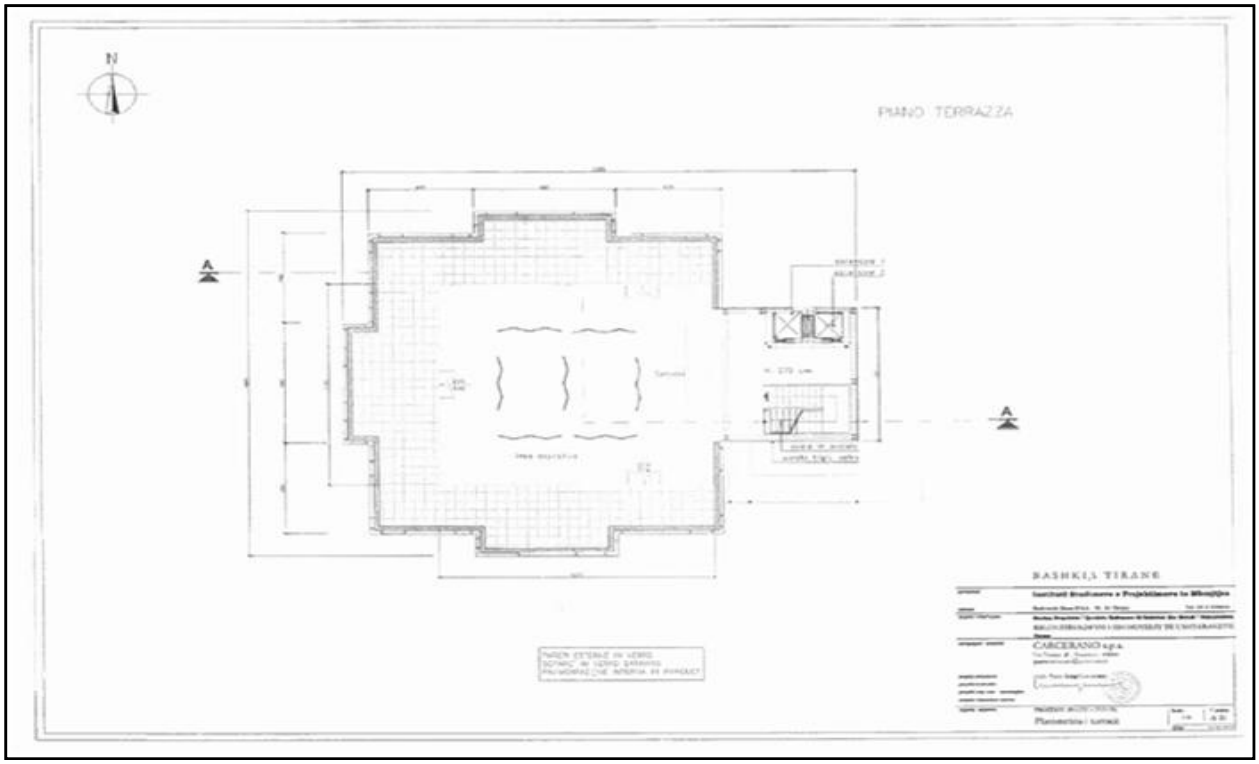
N
PIANO TERRAZZA
A
A
BASHKIA TIRANE
Instituti Studimeve e Projektimeve te Mbrojtjes
CARCERANO s.p.a.
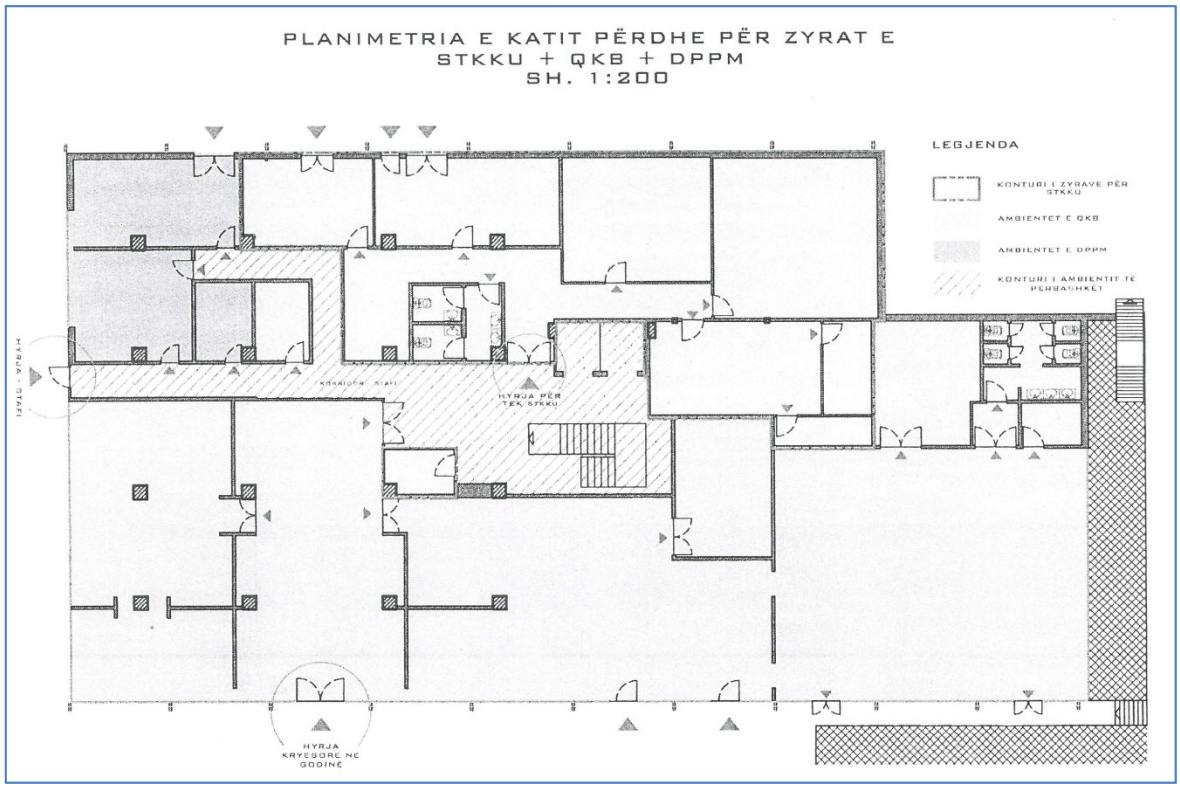
(Shtuar me VKM nr. 771, datë 2.11.2016)