VENDIM
Nr. 81, datë 31.1.2020

PËR SHPALLJEN E ZONËS SË RE PËR ZHVILLIM NË NJËSINË ADMINISTRATIVE 11 , UNIVERSITETI BUJQËSOR I TIRANËS, BASHKIA TIRANË, DHE CAKTIMIN E BASHKISË TIRANË SI NJËSI ZBATUESE

(Ndryshuar me VKM nr. 533, datë 25.9.2025)

(I përditësuar)

Në mbështetje të nenit 100 të Kushtetutës, të nënndarjeve "iii" dhe "iv", të shkronjës "b", të nenit 13, dhe të pikës 3, të nenit 16, të aktit normativ nr. 9, datë 16.12.2019, të Këshillit të Ministrave, "Për përballimin e pasojave të fatkeqësisë natyrore", miratuar me ligjin nr. 97/2019, me propozimin e ministrit të Shtetit për Rindërtimin, Këshilli i Ministrave

VENDOSI:

1. Shpalljen si zonë e përshtatshme për zhvillimin e detyruar, sipas hartës dhe koordinatave bashkëlidhur këtij vendimi, të zonës Universiteti Bujqësor i Tiranës, Njësia Administrative 11, Bashkia Tiranë, zonë e re për zhvillim.
2. Caktimin e Bashkisë Tiranë për këtë zonë si njësi zbatuese, për:
a) ndërtimin e banesave të reja ose të ndërtesave publike të dëmtuara;
b) ndërtimin e rikonstruksionin e infrastrukturës publike dhe kritike;
c) realizimin e ndërtimeve në këtë zonë;
ç) çdo ndërhyrje tjetër në funksion të rindërtimit të kësaj zone.
3. Ngarkohen ministri i Shtetit për Rindërtimin dhe Bashkia Tiranë për zbatimin e këtij vendimi.
Ky vendim hyn në fuqi menjëherë dhe botohet në Fletoren Zyrtare.

KRYEMINISTËR
Edi Rama

(Zëvendësuar me VKM nr. 533, datë 25.9.2025)

Nr Pikes	X	Y
1	480401.1488	4581032.782
2	480408.7791	4581038.359
3	480409.5024	4581039.965
4	480434.4565	4581028.722
5	480474.7757	4581011.023
6	480485.2577	4581011.686
7	480491.6931	4581010.826
8	480496.498	4581010.391
9	480504.8641	4581009.345
10	480514.0361	4581008.197
11	480523.623	4581007.161
12	480529.387	4581005.343
13	480536.0595	4581004.209
14	480541.1446	4581003.002
15	480543.4868	4580994.286
16	480551.8083	4580994.382
17	480552.3887	4580944.072
18	480558.553	4580938.049
19	480638.9052	4580938.979
20	480657.3151	4580922.451
21	480661.5753	4580878.222
22	480657.5313	4580877.833
23	480657.0258	4580877.784
24	480655.5092	4580877.638
25	480653.9927	4580877.492
26	480653.4872	4580877.443
27	480651.4652	4580877.248
28	480649.4432	4580877.054
29	480645.1829	4580921.282
30	480639.0463	4580926.791
31	480471.8211	4580924.856
32	480471.6466	4580924.851
33	480471.4724	4580924.84
34	480471.2986	4580924.822
35	480471.1256	4580924.799
36	480470.9535	4580924.77
37	480470.7826	4580924.734
38	480470.6129	4580924.693
39	480470.4448	4580924.646
40	480470.2785	4580924.593
41	480470.1141	4580924.534
42	480469.9519	4580924.47
43	480469.792	4580924.4
44	480469.6346	4580924.324
45	480469.48	4580924.243
46	480469.3283	4580924.157
47	480469.1797	4580924.065
48	480469.0344	4580923.968
49	480468.8926	4580923.867
50	480468.7544	4580923.76
51	480468.62	4580923.649
52	480468.4896	4580923.533
53	480468.3633	4580923.412
54	480468.2413	4580923.287
55	480468.1237	4580923.158
56	480468.0107	4580923.025
57	480467.9025	4580922.888
58	480467.799	4580922.747
59	480467.7005	4580922.603
60	480467.6072	4580922.456
61	480467.519	4580922.305
62	480467.4361	4580922.151
63	480467.3587	4580921.995
64	480467.2867	4580921.836
65	480467.2204	4580921.675
66	480467.1597	4580921.511
67	480467.1048	4580921.345
68	480467.0557	4580921.178
69	480467.0125	4580921.008
70	480466.9752	4580920.838
71	480466.9439	4580920.666
72	480466.9185	4580920.493
73	480466.8993	4580920.32
74	480466.8861	4580920.146
75	480466.879	4580919.971
76	480466.8779	4580919.797
77	480467.9642	4580825.946
78	480473.0229	4580821.003
79	480474.3402	4580821.018
80	480475.799	4580815.476
81	480476.8873	4580811.342
82	480476.8873	4580811.342
83	480477.5389	4580808.866
84	480340.6563	4580807.287
85	480313.5612	4580806.975
86	480311.1911	4580819.136
87	480316.1406	4580819.194
88	480322.1641	4580825.358
89	480320.3661	4580981.224
90	480332.5537	4580981.364
91	480346.6541	4580989.046
92	480361.1102	4580996.402
93	480361.5365	4580999.933
94	480369.0226	4581001.596
95	480381.8246	4581012.329
96	480395.9601	4581027.392

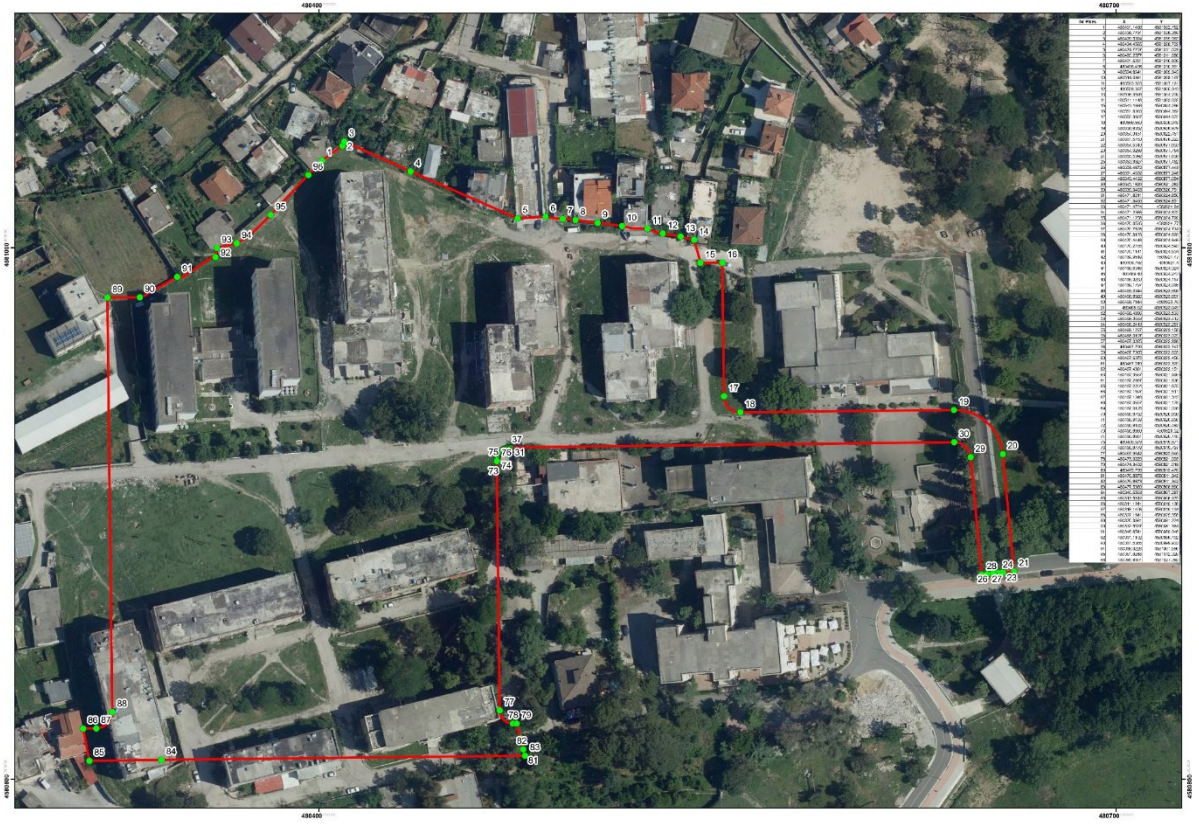
486400
486700
4581000
4580800