FLETORJA ZYRTARE
E REPUBLIKËS SË SHQIPËRISË

www.qbz.gov.al

Botim i Qendrës së Botimeve Zyrtare

Viti: 2022 – Numri: 36

Tiranë – E mërkurë, 9 mars 2022

PËRMBAJTJA

		Faqe
Vendim i Këshillit të Ministrave nr. 126, datë 2.3.2022	Për miratimin e modelit të uniformave ushtarake, gradave, simboleve, stemave e flamujve dekorativë të strukturave dhe shenjave të tjera dalluese të uniformës ushtarake, që mbajnë Forcat e Armatosura të Republikës së Shqipërisë.....	4205

VENDIM
Nr. 126, datë 2.3.2022

PËR MIRATIMIN E MODELIT TË UNIFORMAVE USHTARAKE, GRADAVE, SIMBOLEVE, STEMAVE E FLAMUJVE DEKORATIVË TË STRUKTURAVE DHE SHENJAVE TË TJERA DALLUESE TË UNIFORMËS USHTARAKE, QË MBAJNË FORCAT E ARMATOSURA TË REPUBLIKËS SË SHQIPËRISË

Në mbështetje të nenit 100 të Kushtetutës dhe të shkronjës "ë", të nenit 11, të ligjit nr. 64/2014, "Për pushtetet dhe autoritetet e drejtimit e të komandimit të Forcave të Armatosura të Republikës së Shqipërisë", të ndryshuar, me propozimin e ministrit të Mbrojtjes, Këshilli i Ministrave

VENDOSI:

1. Miratimin e modelit të uniformave ushtarake, gradave, simboleve, stemave e flamujve dekorativë të strukturave dhe shenjave të tjera dalluese të uniformës ushtarake, që mbajnë Forcat e Armatosura të Republikës së Shqipërisë, sipas albumeve që i bashkëlidhen këtij vendimi.

2. Modelet e miratuara me këtë vendim aplikohen, si më poshtë vijon:

a) brenda vitit 2022, uniforma dimërore dhe verore ceremoniale e Orkestrës Frymore dhe e Truprojës së Nderit të Forcave të Armatosura, stemat dhe flamujt dekorativë të strukturave të Forcave të Armatosura;

b) brenda vitit 2025, uniforma e stërvitjes;

c) brenda vitit 2027, uniforma e ceremonialit dhe asaj të punës.

3. Vendimi nr. 694, datë 21.11.2018, i Këshillit të Ministrave, "Për miratimin e modelit të uniformave ushtarake, gradave, simboleve, flamujve dhe shenjave të tjera dalluese të uniformës ushtarake, që mbajnë Forcat e Armatosura të Republikës së Shqipërisë", shfuqizohet.

4. Ngarkohet Ministria e Mbrojtjes për zbatimin e këtij vendimi.

Ky vendim hyn në fuqi pas botimit në Fletoren Zyrtare.

KRYEMINISTËR
Edi Rama

ALBUMI I STEMAVE, FLAMUJVE DEKORATIV, SHENJAVE KRAHËSE, SPECIALITETEVE, AFTËSIVE TË VEÇANTA DHE KURSEVE INSTITUCIONALE

STEMA E MINISTRISË SË MBROJTJES (MM)

Në një shqyt me sfond të bardhë dhe e kufizuar nga jashtë me një gërshet të artë janë vendosur mbishkrimet "REPUBLIKA E SHQIPËRISË" në krye dhe "MINISTRIA E MBROJTJES" në pjesën e poshtme. Në të dy krahët është vendosur nga një degë ulliri. Në qendër është një shqyt me sfond të kuq, e cila ka shqiponjën me dy koka në ngjyrë të artë, e cila mban në secilën kthetër një shpat të artë. Në krye të shqiponjës është vendosur përkrenarja e Skënderbeut e artë në profil.

- Ngjyra e kuqe e shqytës simbolizon ngjyrën e flamurit kombëtar.
- Shqiponja me dy koka në qendër të shqytës është simboli kombëtar i flamurit.
- Dy shpatat në këmbët e shqiponjës simbolizojnë mbrojtjen e tërësisë territoriale të vendit.
- Dy degët e ullirit të vendosura në krahë janë simboli i paqes dhe bashkëjetesës.
- Përkrenarja e Skënderbeut e vendosur në krye të shqiponjës është një element kombëtar, i cili simbolizon qëndresën e popullit tonë ndaj armiqve.
- Ngjyra e artë e përdorur në elementët e stemave përfaqëson simbolikën tradicionale të kësaj ngjyre:

    - Fuqinë dhe superioritetit,
    - Të mirën dhe përsosmërinë,
    - Diturinë dhe inteligjencën.

KODI I NGJYRAVE

E kuqe - C:0 M:100 Y:100 K:0;
E zezë - C:100 M:100 Y:100 K:100;
E bardhë - R:255 G:255 B:255;
E artë - C:0 M:20 Y:80; K:20
Jeshile - C:100 M:80 Y:100 K:0

STEMA E FORCAVE TË ARMATOSURA TË REPUBLIKËS SË SHQIPËRISË (FARSH)

Në një shqyt me sfond të zi dhe e kufizuar nga jashtë me një bordurë të kuqe janë vendosur mbishkrimet "REPUBLIKA E SHQIPËRISË" në krye dhe "FORCAT E ARMATOSURA" në pjesën e poshtme. Në qendër është një shqyt me ngjyrë të kuqe, e cila ka shqiponjën me dy koka në ngjyrë të artë. Në qendër të shqiponjës ndodhet një shqyt e vogël me ngjyrë të kuqe me përkrenaren e Skënderbeut në qendër në ngjyrë të artë.

KODI I NGJYRAVE

E kuqe - C:0 M:100 Y:100 K:0;
E zezë - C:100 M:100 Y:100 K:100;
E bardhë - R:255 G:255 B:255;
E artë - C:0 M:20 Y:80; K:20

STEMA E SHTABIT TË PËRGJITHSHËM TË FORCAVE TË ARMATOSURA (SHPFA)

Në një shqyt me sfond të zi dhe e kufizuar nga jashtë me një bordurë të kuqe janë vendosur mbishkrimet "REPUBLIKA E SHQIPËRISË" në krye dhe "SHTABI I PËRGJITHSHËM I FORCAVE TË ARMATOSURA" në pjesën e poshtme. Në qendër është një shqyt me ngjyrë të kuqe, e cila ka shqiponjën me dy koka në ngjyrë të artë. Në qendër të shqiponjës ndodhet një shqyt e vogël me tre ngjyra bojë qielli, të gjelbër e blu me simbolet e Forcës Ajrore, Forcës Tokësore dhe Forcës Detare.

KODI I NGJYRAVE

E kuqe - C:0 M:100 Y:100 K:0;
E zezë - C:100 M:100 Y:100 K:100;
E bardhë - R:255 G:255 B:255;
E artë C:0 M:20 Y:80; K:20
Bojë qielli - R:64 G:200 B:244;
Jeshile - R:0 G:166 B:81;
Blu - R:12 G:77 B:162;

STEMA E FORCËS TOKËSORE (FT)

Në një shqyt me sfond të zi dhe e kufizuar nga jashtë me një bordurë të kuqe janë vendosur mbishkrimet "REPUBLIKA E SHQIPËRISË" në krye dhe "FORCA TOKËSORE" në pjesën e poshtme. Në qendër është një shqyt me ngjyrë të kuqe, e cila ka shqiponjën me dy koka në ngjyrë të artë. Në qendër të shqiponjës ndodhet një shqyt e vogël me ngjyrë ulliri me dy pushkë të kryqëzuara ngjyrë floriri, simbole të Forcës Tokësore.

KODI I NGJYRAVE

E kuqe - C:0 M:100 Y:100 K:0;
E zezë - C:100 M:100 Y:100 K:100;
E bardhë - R:255 G:255 B:255;
E artë C:0 M:20 Y:80; K:20
Ngjyrë ulliri - R:118 G:119 B:39;

STEMA E FORCËS DETARE (FD)

Në një shqyt me sfond të zi dhe e kufizuar nga jashtë me një bordurë të kuqe janë vendosur mbishkrimet "REPUBLIKA E SHQIPËRISË" në krye dhe "FORCA DETARE" në pjesën e poshtme. Në qendër është një shqyt me ngjyrë të kuqe, e cila ka shqiponjën me dy koka në ngjyrë të artë. Në qendër të shqiponjës ndodhet një shqyt e vogël me ngjyrë blu me simbolin e Forcës Detare (spirancë).

KODI I NGJYRAVE

E kuqe - C:0 M:100 Y:100 K:0;
E zezë - C:100 M:100 Y:100 K:100;
E bardhë - R:255 G:255 B:255;
E artë C:0 M:20 Y:80; K:20
Blu - R:12 G:77 B:162;

STEMA E FORCËS AJRORE (FAJ.)

Në një shqyt me sfond të zi dhe e kufizuar nga jashtë me një bordurë të kuqe janë vendosur mbishkrimet "REPUBLIKA E SHQIPËRISË" në krye dhe "FORCA AJRORE" në pjesën e poshtme. Në qendër është një shqyt me ngjyrë të kuqe, e cila ka shqiponjën me dy koka në ngjyrë të artë. Në qendër të shqiponjës ndodhet një shqyt e vogël me ngjyrë bojë qielli me simbolin e Forcës Ajrore (krahët e hapur për fluturim).

KODI I NGJYRAVE

E kuqe - C:0 M:100 Y:100 K:0;
E zezë - C:100 M:100 Y:100 K:100;
E bardhë - R:255 G:255 B:255;
E artë C:0 M:20 Y:80; K:20
Bojë qielli - R:64 G:200 B:244;

STEMA E KOMANDËS MBËSHTETËSE (KM)

Në një shqyt me sfond të zi dhe e kufizuar nga jashtë me një bordurë të kuqe janë vendosur mbishkrimet "REPUBLIKA E SHQIPËRISË" në krye dhe "KOMANDA MBËSHTETËSE" në pjesën e poshtme. Në qendër është një shqyt me ngjyrë të kuqe, e cila ka shqiponjën me dy koka në ngjyrë të artë. Në qendër të shqiponjës ndodhet një shqyt e vogël me ngjyrë ulliri me simbolin e Komandës Mbështetëse , çelësat – element i furnizimit, rrota – element i transportit, rrota e dhëmbëzuar (ingranazhi) – element i mirëmbajtjes, kurora e dafinës – simbolizon fitimtarin.

KODI I NGJYRAVE

E kuqe - C:0 M:100 Y:100 K:0;
E zezë - C:100 M:100 Y:100 K:100;
Ngjyrë ulliri - R:118 G:119 B:39;
E artë C:0 M:20 Y:80; K:20
E bardhë - R:255 G:255 B:255

AKADEMIA E FORCAVE TË ARMATOSURA (AFA)

Në një shqyt me sfond të zi dhe e kufizuar nga jashtë me një bordurë të kuqe janë vendosur mbishkrimet "REPUBLIKA E SHQIPËRISË" në krye dhe "AKADEMIA E FORCAVE TË ARMATOSURA" në pjesën e poshtme. Në qendër është një shqyt e vogël me ngjyrë të kuqe, e cila ka shqiponjën me dy koka në ngjyrë të artë. Në qendër të shqiponjës ndodhet një shqyt e vogël me ngjyrë ulliri me simbolin e Akademisë së Forcave të Armatosura rrethi – element i orientimit taktik, penda – element i të shkruarit dhe mësuarit, kartat e mbledhura – element i hartave, shpata – element i përgatitjes luftarake, kurora e dafinës – simbolizon fitimtarin.

KODI I NGJYRAVE

E kuqe - C:0 M:100 Y:100 K:0;
E zezë - C:100 M:100 Y:100 K:100;
E bardhë - R:255 G:255 B:255;
E artë C:0 M:20 Y:80; K:20
Ngjyrë ulliri - R:118 G:119 B:39;

STEMA E PËRFAQËSIVE USHTARAKE JASHTË VENDIT

Në një shqyt me sfond të zi dhe e kufizuar nga jashtë me një bordurë të kuqe janë vendosur mbishkrimet "REPUBLIC OF ALBANIA" në krye dhe "ALBANIAN NATIONAL MILITARY REPRESENTATIVE" në pjesën e poshtme. Në qendër është një shqyt me ngjyrë të kuqe, e cila ka shqiponjën me dy koka në ngjyrë të artë. Në qendër të shqiponjës ndodhet një shqyt e vogël me sfond dyngjyrësh jeshil në gjysmën e diagonales së sipërme dhe blu në gjysmën e diagonales së poshtme i kufizuar me bordurë-shirit me ngjyrë të artë nga jashtë. Shqyti dyngjyrësh kufizohet me dy vija me ngjyrat e zëzë nga brenda dhe e kuqe nga jashtë.

Në krye të gjysmës së sipërme të shqytit vendosur mbishkrimi "ALBANIA NMR" me ngjyrë të artë dhe në të majtë stema e SHAPE e kufizuar nga një bordurë të hijëzuar me ngjyrë të bardhë.
Në të djathtë të gjysmës së poshtëme së shqytit vendoset stema e Forcave të Armatosura me një bordurë të hijëzuar me ngjyrë e bardhë.

Shqyti kryesor dyngjyrësh ndahet me tre vija diagonale me ngjyrat e kuqe - e zezë - e kuqe (dy vija të kuqe nga jashtë dhe një e zezë nga brenda).

Në qendër të shqytit është vendosur stema e NATO-s, brenda një rrethi me ngjyrë të bardhë ku çdo cep i stemës së NATO-s është zgjatur me një vijë të shkëputur me ngjyrë të bardhë.

KODI I NGJYRAVE

E kuqe - C:0 M:100 Y:100 K:0;
E zezë - C:100 M:100 Y:100 K:100;
E artë C:0 M:20 Y:80; K:20
Blu –R:12 G:77 B:162
Jeshile – R:0 G:166 B:81
E bardhë - R:255 G:255 B:255;
Ngjyrë ulliri - R:118 G:119 B:39;

STEMA E INSITUTIT TË GJEOGRAFISË DHE INFRASTRUKTURËS USHTARAKE (IGJIU)

Dy rrathë me mbishkrimet në gjuhën shqipe dhe atë angleze "INSTITUTI GJEOGRAFIK DHE INFRASTRUKTURËS USHTARAKE" dhe "MILITARY GEOGRAPHIC AND INFRASTRUCTURE INSTITUTE" me një glob në mes i cili tregon detaje të formave tokësore dhe sipërfaqeve ujore, si dhe rrjetin e linjave të gjerësisë dhe gjatësisë gjeografike, detaje të cilat simbolizojnë ndërtimin e hartave.

KODI I NGJYRAVE

E bardhë - R:255 G:255 B:255;
Kafe druri - R:222 G:184 B:135
Bojë qielli - R:64 G:200 B:244;

STEMA E ARKIVIT QENDROR TË FORCAVE TË ARMATOSURA (AQFA)

Në një shqyt me sfond të zi dhe e kufizuar nga jashtë me një bordurë të kuqe janë vendosur mbishkrimet "REPUBLIKA E SHQIPËRISË" në krye dhe "ARKIVI QENDROR I FA" në pjesën e poshtme. Në qendër është një shqyt me ngjyrë të kuqe, e cila ka shqiponjën me dy koka në ngjyrë të artë. Në qendër të shqiponjës ndodhet një shqyt e vogël me ngjyrë ulliri me simbolin e AQFA, shqyta e vogël me ngjyrë të kuqe me bordurë të hollë ngjyrë të zezë simbolizon flamurin kombëtar; dosja dhe çelësi me ngjyrë të verdhë si element specifik i arkivave, simbolizojnë mirëadministrimin dhe sigurinë e ruajtjes së dokumenteve me Rëndësi Historike Kombëtare.

KODI I NGJYRAVE

E kuqe - C:0 M:100 Y:100 K:0;
E zezë - C:100 M:100 Y:100 K:100;
E bardhë - R:255 G:255 B:255;
E artë C:0 M:20 Y:80; K:20
Ngjyrë ulliri - R:118 G:119 B:39;
E verdhë - R:255 G:255 B:0

STEMA E QENDRËS KOMBËTARE TË KËRKIM SHPËTIMIT (QKKSH)

Në një shqyt me sfond të zi dhe e kufizuar nga jashtë me një bordurë të kuqe janë vendosur mbishkrimet "REPUBLIKA E SHQIPËRISË" në krye dhe "QENDRA KOMBËTARE E KËRKIM SHPËTIMIT" në pjesën e poshtme. Në qendër është një shqyt me ngjyrë të kuqe, e cila ka shqiponjën me dy koka në ngjyrë të artë. Në qendër të shqiponjës ndodhet një shqyt e vogël me tre ngjyrat e forcave kryesore të FA, bojë qielli, jeshile dhe blu. Në ngjyrë të artë janë simbolet të cilat përfaqësojnë operacionet "SAR" nëpërmjet ajrit, tokës dhe detit.

KODI I NGJYRAVE

E kuqe - C:0 M:100 Y:100 K:0;
E zezë - C:100 M:100 Y:100 K:100;
E bardhë - R:255 G:255 B:255;
E artë C:0 M:20 Y:80; K:20
Bojë qielli - R:64 G:200 B:244;
Jeshile - R:0 G:166 B:81;
Blu - R:12 G:77 B:162;

STEMA E NJËSISË MJEKËSORE USHTARAKE E FORCAVE TË ARMATOSURA

Në një shqyt me sfond të zi dhe e kufizuar nga jashtë me një bordurë të kuqe janë vendosur mbishkrimet "REPUBLIKA E SHQIPËRISË" në krye dhe "NJËSIA MJEKËSORE USHTARAKE" në pjesën e poshtme. Në qendër është një shqyt me ngjyrë të kuqe, e cila ka shqiponjën me dy koka në ngjyrë të artë. Në qendër të shqiponjës ndodhet një shqyt e vogël me ngjyrë ulliri me gjarprin - simbolin tradicional të shëndetësisë/mjekësisë, shpata – është simboli i mbrojtjes/luftës dhe me një shirit diagonal me ngjyrat e flamurit kombëtar.

KODI I NGJYRAVE

E kuqe - C:0 M:100 Y:100 K:0;
E zezë - C:100 M:100 Y:100 K:100;
E bardhë - R:255 G:255 B:255;
E artë C:0 M:20 Y:80; K:20
Ngjyrë ulliri - R:118 G:119 B:39;

STEMA E QENDRËS SË BASHKUAR OPERACIONALE TË FA (QBO)

Në një shqyt me sfond të zi dhe e kufizuar nga jashtë me një bordurë të kuqe, janë vendosur mbishkrimet "REPUBLIKA E SHQIPËRISË" në krye dhe "QENDRA E BASHKUAR OPERACIONALE" në pjesën e poshtme. Në qendër është një shqyt me ngjyrë të kuqe, e cila ka shqiponjën me dy koka në ngjyrë të artë. Në qendër të shqiponjës ndodhet një shqyt e vogël me ngjyrë ulliri, ku janë të vendosura simbolet e forcave kryesore të FA dhe në krye briri që simbolizon thirrjen për kushtrim.

KODI I NGJYRAVE

E kuqe - C:0 M:100 Y:100 K:0;
E zezë - C:100 M:100 Y:100 K:100;
E bardhë - R:255 G:255 B:255;
E artë C:0 M:20 Y:80; K:20
Ngjyrë ulliri - R:118 G:119 B:39;

STEMA E QENDRËS SË MENAXHIMIT TË MATERIALEVE DHE LABORATORIT TË FORCAVE TË ARMATOSURA (QMM & LFA)

Në një shqyt me sfond të zi dhe e kufizuar nga jashtë me një bordurë të kuqe, janë vendosur mbishkrimet "REPUBLIKA E SHQIPËRISË" në krye dhe "QMM & LFA" në pjesën e poshtme. Në qendër është një shqyt me ngjyrë të kuqe, e cila ka shqiponjën me dy koka në ngjyrë të artë. Në qendër të shqiponjës ndodhet një shqyt e vogël me ngjyrë ulliri, në qendrën e të cilës ndodhet një simbol me pamjen e bletës ku janë kombinuar këto elementë: Imazhi i minës detare në krye, si element i menaxhimit qendror të A-M dhe mbikëqyrjes për zbatimin e standardeve të sigurisë gjatë demontimit dhe asgjësimit të armatim municionit. Anash janë dy zinxhirë që simbolizojnë menaxhimin e pashkëputur të zinxhirit logjistik nëpërmjet Programit të Automatizuar Logjistik, në pjesën e fundit të së cilit janë mikroskopit dhe eproveta të cilët janë simbole të laboratorit.Në pjesën e brendshme të krahëve është vendosur kompjuteri dhe pena, dhe poshtë tyre është simboli i strukturës logjistike që simbolizojnë automatizimin e materialeve logjistike. Në fund është simboli i atomit.

KODI I NGJYRAVE

E kuqe - C:0 M:100 Y:100 K:0;
E zezë - C:100 M:100 Y:100 K:100;
E bardhë - R:255 G:255 B:255;
E artë ose C:0 M:20 Y:80; K:20
Ngjyrë ulliri - R:118 G:119 B:39;

STEMA E QENDRËS SË MENAXHIMIT TË MATERIALEVE (QMM)

Në një shqyt me sfond të zi dhe e kufizuar nga jashtë me një bordurë të kuqe, janë vendosur mbishkrimet "REPUBLIKA E SHQIPËRISË" në krye dhe "QENDRA E MENAXHIMIT TË MATERIALEVE" në pjesën e poshtme. Në qendër është një shqyt me ngjyrë të kuqe, e cila ka shqiponjën me dy koka në ngjyrë të artë. Në qendër të shqiponjës ndodhet një shqyt e vogël me ngjyrë ulliri, në qendrën e të cilës ndodhet një simbol me pamjen e bletës ku janë kombinuar këto elementë: Imazhi i minës detare në krye, si element i menaxhimit qendror të A-M dhe mbikëqyrjes për zbatimin e standardeve të sigurisë gjatë demontimit dhe asgjësimit të armatim municionit. Anash janë dy zinxhirë që simbolizojnë menaxhimin e pashkëputur të zinxhirit logjistik nëpërmjet Programit të Automatizuar Logjistik, i cili nw pjeswn e brendshme të krahëve është vendosur kompjuteri dhe pena, dhe poshtë tyre është simboli i strukturës logjistike që simbolizojnë automatizimin e materialeve logjistike.

KODI I NGJYRAVE

E kuqe - C:0 M:100 Y:100 K:0;
E zezë - C:100 M:100 Y:100 K:100;
E bardhë - R:255 G:255 B:255;
E artë OSE C:0 M:20 Y:80; K:20
Ngjyrë ulliri - R:118 G:119 B:39;

STEMA E LABORATORI I FORCAVE TË ARMATOSURA (LFA)

Në një shqyt me sfond të zi dhe e kufizuar nga jashtë me një bordurë të vendosen mbishkrimet "REPUBLIKA E SHQIPËRISË" në krye dhe "LABORATORI I FORCAVE TË ARMATOSURA" në pjesën e poshtme. Në qendër është një shqyt me ngjyrë të kuqe, e cila ka shqiponjën me dy koka në ngjyrë të artë. Në qendër të shqiponjës ndodhet një shqyt e vogël me ngjyrë ulliri në qendër të së cilës është e vendosur simboli tradicional i trupave të kimisë, e rrethuar me simbolet e atomit, agjentëve biologjik, mikroskopit dhe eproveta të cilët janë simbole të laboratorit, kurora e dafinës – simbolizon fitimtarin.

KODI I NGJYRAVE

E kuqe – C:0 M:100 Y:100 K:0;
E zezë – C:100 M:100 Y:100 K:100;
E bardhë – R:255 G:255 B:255;
E artë - C:0 M:20 Y:80; K:20
Ngjyrë ulliri – R:118 G:119 B:39;

STEMA E POLICISË USHTARAKE (PU)

Në një shqyt me sfond të zi dhe e kufizuar nga jashtë me një bordurë të kuqe janë vendosur mbishkrimet "REPUBLIKA E SHQIPËRISË" në krye dhe "POLICIA USHTARAKE" në pjesën e poshtme. Në qendër është një shqyt me ngjyrë të kuqe, e cila ka shqiponjën me dy koka në ngjyrë të artë. Në qendër të shqiponjës ndodhet një shqyt e vogël me ngjyrë blu me simbolin e Policisë Ushtarake shpatat e kryqëzuara – janë simbol tradicional i Policisë Ushtarake në të gjitha Forcat e Armatosura, inicialet "MP" të vendosura në një rreth – përfaqësojnë mbishkrimin "MILITARY POLICE", kurora e dafinës – simbolizon fitimtarin.

KODI I NGJYRAVE

E kuqe - C:0 M:100 Y:100 K:0;
E zezë - C:100 M:100 Y:100 K:100;
E bardhë - R:255 G:255 B:255;
E artë C:0 M:20 Y:80; K:2
Blu - R:12 G:77 B:162;

STEMA E BATALIONIT TË MBËSHTETJES SË SHPFA (BAT.MB.SHPFA)

Në një shqyt me sfond të zi dhe e kufizuar nga jashtë me një bordurë të kuqe janë vendosur mbishkrimet "REPUBLIKA E SHQIPËRISË" në krye dhe "BATALIONI I MBËSHTETJES TË SHPFA" në pjesën e poshtme. Në qendër është një shqyt me ngjyrë të kuqe, e cila ka shqiponjën me dy koka në ngjyrë të artë. Në qendër të shqiponjës ndodhet një shqyt e vogël me tre ngjyra bojë qielli, jeshile dhe blu, të cilat simbolizojnë Shtabin e Përgjithshëm të FA ku është vendosur simboli i Batalionit të Mbështetjes të SHPFA, "Shpata" – element tradicional i aktiviteteve ceremoniale, "Çelësi i Solit" – simbol tradicional i trupës muzikore, "Mburoja" – simbol tradicional i ruajtjes, "Rrota" – simbol tradicional i shërbimeve të transportit.

KODI I NGJYRAVE

E kuqe - C:0 M:100 Y:100 K:0;
E zezë - C:100 M:100 Y:100 K:100;
E bardhë - R:255 G:255 B:255;
E artë C:0 M:20 Y:80; K:2
Bojë qielli - R:64 G:200 B:244;
Jeshile - R:0 G:166 B:81;
Blu - R:12 G:77 B:162;

STEMA E AGJENCISË SË SISTEMEVE TË NDËRLIDHJES E INFORMACIONIT (ASNI)

Në një shqyt me sfond të zi dhe e kufizuar nga jashtë me një bordurë të kuqe janë vendosur mbishkrimet "REPUBLIKA E SHQIPËRISË" në krye dhe "ASNI"(AGJENCIA E SISTEMEVE TË NDËRLIDHJES DHE INFORMACIONIT) në pjesën e poshtme. Në qendër është një shqyt me ngjyrë të kuqe, e cila ka shqiponjën me dy koka në ngjyrë të artë. Në qendër të shqiponjës ndodhet një shqyt e vogël me ngjyrë ulliri me simbolin e ASNI, flamujt, pishtari dhe antenat - element tradicional i trupave të ndërlidhjes, të cilat janë të rrethuara nga një kordon në ngjyrë ari, kurora e dafinës – simbolizon fitimtarin.

KODI I NGJYRAVE

E kuqe - C:0 M:100 Y:100 K:0;
E zezë - C:100 M:100 Y:100 K:100;
E bardhë - R:255 G:255 B:255;
E artë C:0 M:20 Y:80; K:22
Ngjyrë ulliri - R:118 G:119 B:39;
Blu - R:12 G:77 B:162;

STEMA E QENDRËS SË PERSONEL REKRUTIMIT (QPR)

Në një shqyt me sfond të zi dhe e kufizuar nga jashtë me një bordurë të kuqe janë vendosur mbishkrimet "REPUBLIKA E SHQIPËRISË" në krye dhe "QENDRA E PERSONEL REKRUTIMIT" në pjesën e poshtme. Në qendër është një shqyt me ngjyrë të kuqe, e cila ka shqiponjën me dy koka në ngjyrë të artë. Në qendër të shqiponjës ndodhet një shqyt e vogël me ngjyrë ulliri me një rreth me sfond blu (nuanca e ngjyrës së flamurit të NATO-s) me bordurë të jashtme dhe të brendshme ngjyrë ari. Pjesa qendrore e këtij rrethi ndahet në tre pjesë të barabarta dhe secila pjesë ka sfondin e forcave kryesore të Forcave të Armatosura.
Sfondi qendror do të jetë sfondi i Forcës Tokësore me ngjyrë të gjelbër me simbolin e saj (dy pushkë të kryqëzuara).
Në krahun e majtë do të jetë sfondi i Forcës Ajrore me ngjyrë bojë qielli me simbolin e saj (krahët e hapur për fluturim).
Në krahun e djathtë do të jetë sfondi Forcës Detare me ngjyrë blu me simbolin e saj (spiranca).
Në qendër të rrethit është vendosur një këmbane me ngjyrë ari, e cila simbolizon fillimin e procedurave për lajmërimin e rekrutimit të kandidatëve për oficerë, ushtar/detar aktivë në Forcat e Armatosura.

KODI I NGJYRAVE

E kuqe - C:0 M:100 Y:100 K:0;
E zezë - C:100 M:100 Y:100 K:100;
E bardhë - R:255 G:255 B:255;
E artë C:0 M:20 Y:80; K:2
Bojë qielli - R:64 G:200 B:244;
Jeshile - R:0 G:166 B:81;
Blu - R:12 G:77 B:162;

STEMA E BATALIONIT TË MBËSHTETJES ME SHËRBIME TË FT

Në një shqyt me sfond të zi dhe e kufizuar nga jashtë me një bordurë të kuqe janë vendosur mbishkrimet "REPUBLIKA E SHQIPËRISË" në krye dhe "BATALIONI I MBËSHTETJES ME SHËRBIME" në pjesën e poshtme. Në qendër është një shqyt me ngjyrë të kuqe, e cila ka shqiponjën me dy koka në ngjyrë të artë. Në qendër të shqiponjës ndodhet një shqyt e vogël me ngjyrë ulliri ku janë vendosur simbolet që identifikojnë Batalionin e Mbështetjes me Shërbime (BMSH) të FT dhe simbolizojnë detyrat themelore të këtij batalioni.
Rrota simbolizon elementin e transportit, çelësi simbolizon elementin e administrimit dhe furnizimit, rrufeja simbolizon elementin e ndërlidhjes, gjarpri është simboli tradicional i shëndetësisë/mjekësisë, dy degët e ullirit simbolizojnë paqen dhe ushtari i armatosur simbolizon detyrën e ruajtjes.

KODI I NGJYRAVE

E kuqe - C:0 M:100 Y:100 K:0;
E zezë - C:100 M:100 Y:100 K:100;
E bardhë - R:255 G:255 B:255;
E artë C:0 M:20 Y:80; K:22
Ngjyrë ulliri - R:118 G:119 B:39;

STEMA E QENDRËS STËRVITORE TË FT

Në një shqyt me sfond të zi dhe e kufizuar nga jashtë me një bordurë të kuqe janë vendosur mbishkrimet "REPUBLIKA E SHQIPËRISË" në krye dhe "QENDRA STËRVITORE E FORCËS TOKËSORE" në pjesën e poshtme. Në qendër është një shqytë me ngjyrë të kuqe, e cila ka shqiponjën me dy koka në ngjyrë të artë. Në qendër të shqiponjës ndodhet një shqyt e vogël me ngjyrë ulliri me simbolin e Forcës Tokësore (dy pushkë të kryqëzuara ngjyrë floriri) me një libër, të cilat janë të rrethuara nga një kordon në ngjyrë ari, në të katër anët e të cilit janë pikat e horizontit për të simbolizuar orjentimin ne drejtimin e duhur.
Në krye janë gjashtë emblema për kurset që zvillohen në këtë qendër (Këmbësori, Zbulim, Artileri, Kimi, Komando dhe Forca Speciale). Në qendër është simboli i Forcës Tokësore dy pushkë të kryqëzuara dhe një libër, rrethi - element i orientimit taktik, libri - element i të mësuarit dhe të stërvitjes.

KODI I NGJYRAVE

E kuqe - C:0 M:100 Y:100 K:0;
E zezë - C:100 M:100 Y:100 K:100;
E bardhë - R:255 G:255 B:255;
E artë C:0 M:20 Y:80; K:22
Blu - R:12 G:77 B:162;
Ngjyrë ulliri - R:118 G:119 B:39;

STEMA E BATALIONIT TË PARË TË KËMBËSORISË TË FT

Në një shqyt me sfond të zi dhe e kufizuar nga jashtë me një bordurë të kuqe janë vendosur mbishkrimet "REPUBLIKA E SHQIPËRISË" në krye dhe b1k (batalioni i parë i këmbësorisë) në pjesën e poshtme. Në qendër është një shqyt me ngjyrë të kuqe, e cila ka shqiponjën me dy koka në ngjyrë të artë. Në qendër të shqiponjës ndodhet një shqyt e vogël me ngjyrë ulliri në qendrën e të cilit ndodhet simboli i Forcës Tokësore (dy pushkë të kryqëzuara ngjyrë floriri). Në pjesën e sipërme të kryqëzimit të pushkëve është vendosur koka e ujkut në ngjyrë të bardhë me kurorë ngjyrë të zezë në pjesën e poshtme të qafës së ujkut. Në pjesët e tjera të kryqëzimit të pushkëve janë vendosur me ngjyrë të zezë: shkronja "b" në të majtë , shkronja "k" në të djathtë dhe numri "1" në pjesën e poshtme që tregojnë që është b1k.

KODI I NGJYRAVE

E kuqe - C:0 M:100 Y:100 K:0;
E zezë - C:100 M:100 Y:100 K:100;
E bardhë - R:255 G:255 B:255;
E artë C:0 M:20 Y:80; K:22
Ngjyrë ulliri - R:118 G:119 B:39;
E bardhë - R:255 G:255 B:255;

STEMA E BATALIONIT TË DYTË TË KËMBËSORISË TË FT

Në një shqyt me sfond të zi dhe e kufizuar nga jashtë me një bordurë të kuqe janë vendosur mbishkrimet "REPUBLIKA E SHQIPËRISË" në krye dhe b2k (batalioni i dytë i këmbësorisë) në pjesën e poshtme. Në qendër është një shqyt me ngjyrë të kuqe, e cila ka shqiponjën me dy koka në ngjyrë të artë. Në qendër të shqiponjës ndodhet një shqyt e vogël me ngjyrë ulliri në qendrën e të cilit ndodhet simboli i Forcës Tokësore (dy pushkë të kryqëzuara ngjyrë floriri). Në pjesën e sipërme të kryqëzimit të pushkëve është vendosur përkrenarja "Ilire" në ngjyrë gri të errët, poshtë të cilës kryqëzohen dy shpata "SIKA" me tehët në ngjyrë të bardhë dhe dorezat mbajtëse në ngjyrë kafe që simbolizojnë vazhdimësinë historike. Në pjesët e tjera të kryqëzimit të pushkëve janë vendosur me ngjyrë të zezë: shkronja "b" në të majtë , shkronja "k" në të djathtë dhe numri "2" në pjesën e poshtme që tregojnë që është b2k.

Kodi i ngjyrave

E kuqe - C:0 M:100 Y:100 K:0;
E zezë - C:100 M:100 Y:100 K:100;
E bardhë - R:255 G:255 B:255;
E artë C:0 M:20 Y:80; K:22
Ngjyrë ulliri - R:118 G:119 B:39;
Gri e errët - R:169 G:169 B:169;

STEMA E BATALIONIT TË TRETË TË KËMBËSORISË TË FT

Në një shqyt me sfond të zi dhe e kufizuar nga jashtë me një bordurë të kuqe janë vendosur mbishkrimet "REPUBLIKA E SHQIPËRISË" në krye dhe b3k (batalioni i tretë i këmbësorisë) në pjesën e poshtme. Në qendër është një shqyt me ngjyrë të kuqe, e cila ka shqiponjën me dy koka në ngjyrë të artë. Në qendër të shqiponjës ndodhet një shqyt e vogël me ngjyrë ulliri në qendrën e të cilit ndodhet simboli i Forcës Tokësore (dy pushkë të kryqëzuara ngjyrë floriri). Në pjesën e sipërme të kryqëzimit të pushkëve është vendosur shqiponja me ngjyrë kafe të errët e cila simbolizon jetëgjatësinë, zgjuarsinë dhe trimërinë, poshtë të cilës ndodhet simboli i malit i cili përfaqëson malin e Shpiragut i cili ndodhet në rajonin ku është vendosur batalioni.
Në pjesët e tjera të kryqëzimit të pushkëve janë vendosur me ngjyrë të zezë: shkronja "b" në të majtë , shkronja "k" në të djathtë dhe numri "3" në pjesën e poshtme që tregojnë që është b3k.

KODI I NGJYRAVE

E kuqe - C:0 M:100 Y:100 K:0;
E zezë - C:100 M:100 Y:100 K:100;
E bardhë - R:255 G:255 B:255;
E artë C:0 M:20 Y:80; K:22
Ngjyrë ulliri - R:118 G:119 B:39;
Gri e errët - R:169 G:169 B:169;
Kafe - R:165 G:42 B:42

STEMA E REGJIMENTIT TË OPERACIONEVE SPECIALE (ROS) TË FT

Në një shqyt me sfond të zi dhe e kufizuar nga jashtë me një bordurë të kuqe janë vendosur mbishkrimet "REPUBLIKA E SHQIPËRISË" në krye dhe "REGJIMENTI I OPERACIONEVE SPECIALE" në pjesën e poshtme. Në qendër është një shqyt me ngjyrë të kuqe, e cila ka shqiponjën me dy koka në ngjyrë të artë. Në qendër të shqiponjës ndodhet një shqyt e vogël me ngjyrë ulliri në qendrën e të cilit ndodhen, shpata si simboli më i vjetër luftarak i trimërisë dhe guximit, parashuta si simbol i infiltrimit nga ajri, aftësi të cilën duhet ta zotërojë çdo operator i Regjimentit, krahët e shqiponjës që simbolizojnë aftësinë për të operuar larg-në distancë edhe pas prapavijës së kundërshtarit dhe rrufetë si simbol i shpejtësisë, forcës goditëse dhe saktësisë.

KODI I NGJYRAVE

E kuqe - C:0 M:100 Y:100 K:0;
E zezë - C:100 M:100 Y:100 K:100;
E bardhë - R:255 G:255 B:255;
E artë C:0 M:20 Y:80; K:22
Ngjyrë ulliri - R:118 G:119 B:39;
Kafe - R:165 G:42 B:42
E bardhë - R:255 G:255 B:255;

STEMA E BATALIONIT KOMANDO TË ROS, FT

Në një shqyt me sfond të zi dhe e kufizuar nga jashtë me një bordurë të kuqe janë vendosur mbishkrimet "REPUBLIKA E SHQIPËRISË" në krye dhe "BATALIONI KOMANDO" në pjesën e poshtme. Në qendër është një shqyt me ngjyrë të kuqe, e cila ka shqiponjën me dy koka në ngjyrë të artë. Në qendër të shqiponjës ndodhet një shqyt e vogël me ngjyrë ulliri në pjesën e sipërme është shkrimi "KOMANDO" në ngjyrë të verdhë dhe identifikon njësinë dhe në qendrën ndodhet thika simbol luftarak i komandove.

Kodi i ngjyrave

E kuqe - C:0 M:100 Y:100 K:0;
E zezë - C:100 M:100 Y:100 K:100;
E bardhë - R:255 G:255 B:255;
E artë C:0 M:20 Y:80; K:22
Ngjyrë ulliri - R:118 G:119 B:39;
Gri e errët - R:169 G:169 B:169
E verdhë - R:255 G:255 B:0;

STEMA E BATALIONIT TË FORCËS SPECIALE TË ROS, FT

Në një shqyt me sfond të zi dhe e kufizuar nga jashtë me një bordurë të kuqe janë vendosur mbishkrimet "REPUBLIKA E SHQIPËRISË" në krye dhe "BATALIONI I FORCËS SPECIALE" në pjesën e poshtme. Në qendër është një shqyt me ngjyrë të kuqe, e cila ka shqiponjën me dy koka në ngjyrë të artë. Në qendër të shqiponjës ndodhet një shqyt e vogël me ngjyrë ulliri në qendrën e të cilës ndodhet simboli i Forcave Speciale; shpata- simboli më i vjetër luftarak, i trimërisë dhe guximit, parashuta - simbol i infiltrimit nga ajri, aftësi të cilën duhet ta zotërojë çdo operator i Regjimentit, krahët e shqiponjës - simbol i aftësisë për të operuar larg në distancë edhe pas prapavijës së kundërshtarit, rrufetë - simbol i shpejtësisë, forcës goditëse dhe saktësisë si pjesë përbërëse e Regjimentit.

KODI I NGJYRAVE

E kuqe - C:0 M:100 Y:100 K:0;
E zezë - C:100 M:100 Y:100 K:100;
E bardhë - R:255 G:255 B:255;
E artë C:0 M:20 Y:80; K:22
Ngjyrë ulliri - R:118 G:119 B:39;

STEMA E BATALIONIT TË MBËSHTETJES SË LUFTIMIT

Në një shqyt me sfond të zi dhe e kufizuar nga jashtë me një bordurë të kuqe janë vendosur mbishkrimet "REPUBLIKA E SHQIPËRISË" në krye dhe "BATALIONI I MBËSHTETJES SË LUFTIMIT" në pjesën e poshtme. Në qendër është një shqytë e vogël me ngjyrë të kuqe, e cila ka shqiponjën me dy koka në ngjyrë të artë. Në qendër të shqiponjës ndodhet një shqytë e vogël me ngjyrë ulliri në qendrën e të cilës ndodhen tre simbolet që përfaqësojnë strukturat të cilat janë pjesë e Batalionit të Mbështetjes së Luftimit. Simboli i parë përfaqëson kompaninë e xhenios, simboli i dytë përfaqëson kompaninë e artilerisë dhe simboli i tretë përfaqëson kompaninë e kimisë. Të tre simbolet janë të vendosura në kurora dafine të cilat simbolizojnë fitimtarin dhe janë të gërshetuara me njëra tjetrën.

KODI I NGJYRAVE

E kuqe - C:0 M:100 Y:100 K:0;
E zezë - C:100 M:100 Y:100 K:100;
E bardhë - R:255 G:255 B:255;
E artë C:0 M:20 Y:80; K:20
Ngjyrë ulliri - R:118 G:119 B:39;

STEMA E QENDRËS STËRVITORE BAZË TË FD

Në një shqyt me sfond të zi dhe e kufizuar nga jashtë me një bordurë të kuqe janë vendosur mbishkrimet "REPUBLIKA E SHQIPËRISË" në krye dhe "QENDRA STËRVITORE BAZË E FD" në pjesën e poshtme. Në qendër është një shqyt me ngjyrë të kuqe, e cila ka shqiponjën me dy koka në ngjyrë të artë. Në qendër të shqiponjës ndodhet një shqyt e vogël me ngjyrë blu në qendrën e të cilës ndodhen timoni i anijes me ngjyrë të verdhë dhe në qendër të tij ndodhet sekstanti me ngjyrë të zezë. Timoni është një nga elementët kryesorë në drejtimin e anijes. Ndërsa sekstanti është një ndër instrumentët kryesorë që përdoret në anije për përcaktimin e vendndohjes së anijes nëpërmjet pikave orientuese dhe yjeve.

KODI I NGJYRAVE

E kuqe - C:0 M:100 Y:100 K:0;
E zezë - C:100 M:100 Y:100 K:100;
E bardhë - R:255 G:255 B:255;
E artë C:0 M:20 Y:80; K:20

STEMA E FLOTILJES DETARE PASHALIMAN

Në një shqyt me sfond të zi dhe e kufizuar nga jashtë me një bordurë të kuqe janë vendosur mbishkrimet "REPUBLIKA E SHQIPËRISË" në krye dhe "FLOTILJA DETARE PASHALIMAN" në pjesën e poshtme. Në qendër është një shqyt me ngjyrë të kuqe, e cila ka shqiponjën me dy koka në ngjyrë të artë. Në qendër të shqiponjës ndodhet një shqyt e vogël me ngjyrë blu në qendrën e të cilës ndodhen një rreth i krijuar me cimën (litarin) e anijeve. Në brendësi të cimës ndodhet harta tokësore dhe detare e Shqipërisë. Harta detare simbolizon rajonin e përgjegjësisë së Flotiljes Detare nga derdhja e lumit Buna në veri deri në Kepin e Stilos në jug. Mbi hartë ndodhet trendafili i erërave që shërben për të gjetur drejtimin. Në fund të rrethit të brendshëm tre ngjyra, e kuqja, bluja dhe e gjelbërta që simbolizojnë tre flamujtë që përdoren në anijet e Flotiljes Detare (anijet luftarake, ndihmuese dhe të rojes bregdetare).

KODI I NGJYRAVE

E kuqe - C:0 M:100 Y:100 K:0;
E zezë - C:100 M:100 Y:100 K:100;
E bardhë - R:255 G:255 B:255;
E artë C:0 M:20 Y:80; K:20
Blu - R:12 G:77 B:162;
Bojë qielli - R:64 G:200 B:244;
Jeshile - R:0 G:166 B:81;

STEMA E QENDRËS SË VËZHGIMIT DETAR

Në një shqyt me sfond të zi dhe e kufizuar nga jashtë me një bordurë të kuqe janë vendosur mbishkrimet "REPUBLIKA E SHQIPËRISË" në krye dhe "QENDRA E VËZHGIMIT DETAR" në pjesën e poshtme. Në qendër është një shqyt me ngjyrë të kuqe, e cila ka shqiponjën me dy koka në ngjyrë të artë. Në qendër të shqiponjës ndodhet një shqyt e vogël me ngjyrë blu në qendrën e të cilës ndodhet një rreth i krijuar me cimën e anijeve. Në brendësi të cimës ndodhet harta tokësore dhe detare e Shqipërisë. Harta detare simbolizon rajonin e përgjegjësisë së Qendrës së Vëzhgimit Detar nga derdhja e lumit Buna në veri deri në Kepin e Stilos në jug. Mbi hartë ndodhen disa rrathë që simbolizojnë mbulimin e radarëve të vendosura përgjatë bregdetit për të krijuar tablonë e detit.

KODI I NGJYRAVE

E kuqe - C:0 M:100 Y:100 K:0;
E zezë - C:100 M:100 Y:100 K:100;
E bardhë - R:255 G:255 B:255;
E artë C:0 M:20 Y:80; K:20
Blu - R:12 G:77 B:162;
E verdhë - R:255 G:255 B:0;

STEMA E SHËRBIMIT HIDROGRAFIK

Në një shqyt me sfond të zi dhe e kufizuar nga jashtë me një bordurë të kuqe janë vendosur mbishkrimet "REPUBLIKA E SHQIPËRISË" në krye dhe "QENDRA E VËZHGIMIT DETAR" në pjesën e poshtme. Në qendër është një shqyt me ngjyrë të kuqe, e cila ka shqiponjën me dy koka në ngjyrë të artë. Në qendër të shqiponjës ndodhet një shqyt e vogël me ngjyrë blu në qendrën e të cilës ndodhet një rreth i krijuar me cimën e anijeve. Në brendësi të cimës ndodhet harta tokësore dhe detare e Shqipërisë. Harta detare simbolizon rajonin e përgjegjësisë së Qendrës së Vëzhgimit Detar nga derdhja e lumit Buna në veri deri në Kepin e Stilos në jug. Mbi hartë ndodhen disa rrathë që simbolizojnë mbulimin e radarëve të vendosura përgjatë bregdetit për të krijuar tablonë e detit.

KODI I NGJYRAVE

E kuqe - C:0 M:100 Y:100 K:0;
E zezë - C:100 M:100 Y:100 K:100;
E bardhë - R:255 G:255 B:255;
E artë C:0 M:20 Y:80; K:20
Blu - R:12 G:77 B:162;
E verdhë - R:255 G:255 B:0;

STEMA E QENDRËS SË ZHYTJES

Në një shqyt me sfond të zi dhe e kufizuar nga jashtë me një bordurë të kuqe janë vendosur mbishkrimet "REPUBLIKA E SHQIPËRISË" në krye dhe "QENDRA E ZHYTJES" në pjesën e poshtme. Në qendër është një shqyt me ngjyrë të kuqe, e cila ka shqiponjën me dy koka në ngjyrë të artë. Në qendër të shqiponjës ndodhet një shqyt e vogël me ngjyrë blu në qendrën e të cilës ndodhet një rreth. Në brendësi të rrethit ndodhet një pamje deti me një anije në sfond si dhe skafandër zhytësi dhe një palombar. Skafandra është simbol i zhytësve të rëndë dhe palombari simbol i Qendrës së Zhytjes. Ndërmjet rrethit të brendshëm dhe rrethit të jashtëm, në pjesën blu ndodhet e shkruar QENDRA E ZHYTJES Pashaliman.

KODI I NGJYRAVE

E kuqe - C:0 M:100 Y:100 K:0;
E zezë - C:100 M:100 Y:100 K:100;
E bardhë - R:255 G:255 B:255;
E artë ose C:0 M:20 Y:80; K:20
Blu - R:12 G:77 B:162;
Bojë qielli - R:64 G:200 B:244;
E verdhë - R:255 G:255 B:0;

STEMA E QENDRËS SË KONTROLL RAPORTIMIT TË F.AJ

Në një shqyt me sfond të zi dhe e kufizuar nga jashtë me një bordurë të kuqe janë vendosur mbishkrimet "REPUBLIKA E SHQIPËRISË" në krye dhe "QENDRA E KONTROLL-RAPORTIMIT " në pjesën e poshtme. Në qendër është një shqyt me ngjyrë të kuqe, e cila ka shqiponjën me dy koka në ngjyrë të artë. Në qendër të shqiponjës ndodhet një shqyt e vogël me ngjyrë bojë qielli në të cilën ndodhen një palë krahë të hapur dhe në qendër të tyre është një rreth ku janë vendosur disa rrathë të cilat simbolizojnë rrathët në ekranet e radarit. Në këtë rreth është vendosur gjithashtu dhe harta e RSH, një avion, si dhe ylli i veriut të cilët mbështillen nga një hark me ngjyrë të kuqe.

KODI I NGJYRAVE

E kuqe - C:0 M:100 Y:100 K:0;
E zezë - C:100 M:100 Y:100 K:100;
E bardhë - R:255 G:255 B:255;
E artë C:0 M:20 Y:80; K:20
Bojë qielli - R:64 G:200 B:244;

STEMA E QENDRËS SË STËRVITJES TË F.AJ

Në një shqyt me sfond të zi dhe e kufizuar nga jashtë me një bordurë të kuqe janë vendosur mbishkrimet "REPUBLIKA E SHQIPËRISË" në krye dhe "QENDRA STËRVITORE E FORCËS AJRORE" në pjesën e poshtme. Në qendër është një shqyt me ngjyrë të kuqe, e cila ka shqiponjën me dy koka në ngjyrë të artë. Në qendër të shqiponjës ndodhet një shqyt e vogël me ngjyrë bojë qielli në të cilën ndodhen një libër që simbolizon mësim dhënien dhe trainimin e personelit, elikat e avionit, ingranazhet dhe kulla e aerodromit të cilat janë simbole të trajnimit të pilotëve, trajnimit të mirëmbajtësve dhe trajnimit të kontrollorëve të trafikut ajror.

KODI I NGJYRAVE

E kuqe - C:0 M:100 Y:100 K:0;
E zezë - C:100 M:100 Y:100 K:100;
E bardhë - R:255 G:255 B:255;
E artë C:0 M:20 Y:80; K:20
Bojë qielli - R:64 G:200 B:244;

STEMA E BAZËS AJRORE KUÇOVË

Në një shqyt me sfond të zi dhe e kufizuar nga jashtë me një bordurë të kuqe janë vendosur mbishkrimet "REPUBLIKA E SHQIPËRISË" në krye dhe "BAZA AJRORE KUÇOVË" në pjesën e poshtme. Në qendër është një shqyt me ngjyrë të kuqe, e cila ka shqiponjën me dy koka në ngjyrë të artë. Në qendër të shqiponjës ndodhet një shqyt e vogël me ngjyrë bojë qielli në të cilën ndodhen një palë krahë të hapur, si simbol i forcës Ajrore mbi të cilat ndodhet simboli i NATO-s.

KODI I NGJYRAVE

E kuqe - C:0 M:100 Y:100 K:0;
E zezë - C:100 M:100 Y:100 K:100;
E bardhë - R:255 G:255 B:255;
E artë C:0 M:20 Y:80; K:20
Bojë qielli - R:64 G:200 B:244;

STEMA E BAZËS AJRORE FARKË

Në një shqyt me sfond të zi dhe e kufizuar nga jashtë me një bordurë të kuqe janë vendosur mbishkrimet "REPUBLIKA E SHQIPËRISË" në krye dhe "BAZA AJRORE FARKË " në pjesën e poshtme. Në qendër është një shqyt me ngjyrë të kuqe, e cila ka shqiponjën me dy koka në ngjyrë të artë. Në qendër të shqiponjës ndodhet një shqyt e vogël me ngjyrë bojë qielli në të cilën ndodhen një palë krahë të hapur simbol i Forcës Ajrore, mbi të cilat ndodhet rrethi kuq e zi i cili është simboli i cili vendoset në mjetet fluturuese të Forcave tona Ajrore me siluetën e një helikopteri në qendër si simbole të kësaj baze ajrore.

KODI I NGJYRAVE

E kuqe - C:0 M:100 Y:100 K:0;
E zezë - C:100 M:100 Y:100 K:100;
E bardhë - R:255 G:255 B:255;
E artë C:0 M:20 Y:80; K:20
Bojë qielli - R:64 G:200 B:244;

STEMA E SHËRBIMIT METOROLOGJIK USHTARAK

Në një shqyt me sfond të zi dhe e kufizuar nga jashtë me një bordurë të kuqe janë vendosur mbishkrimet "REPUBLIKA E SHQIPËRISË" në krye dhe "SHËRBIMI METEOROLOGJIK USHTARAK " në pjesën e poshtme. Në qendër është një shqyt me ngjyrë të kuqe, e cila ka shqiponjën me dy koka në ngjyrë të artë. Në qendër të shqiponjës ndodhet një shqyt e vogël me ngjyrë bojë qielli me simbolin e diellit, shiut, reve, borës dhe shkarkesave elektrike.

KODI I NGJYRAVE

E kuqe - C:0 M:100 Y:100 K:0;
E zezë - C:100 M:100 Y:100 K:100;
E bardhë - R:255 G:255 B:255;
E artë - C:0 M:20 Y:80; K:20
Bojë qielli - R:64 G:200 B:244;
Gri e errët - R:169 G:169 B:169
E verdhë - R:255 G:255 B:0

STEMA E QENDRËS STËRVITORE TË KM

Në një shqyt me sfond të zi dhe e kufizuar nga jashtë me një bordurë të kuqe janë vendosur mbishkrimet "REPUBLIKA E SHQIPËRISË" në krye dhe "QENDRA STËRVITORE E KOMANDËS MBËSHTETËSE" në pjesën e poshtme. Në qendër është një shqyt me ngjyrë të kuqe, e cila ka shqiponjën me dy koka në ngjyrë të artë. Në qendër të shqiponjës ndodhet një shqyt e vogël me ngjyrë ulliri me simbolin e Qendrës Stërvitore të Komandës Mbështetëse libri i hapur – element i instruktorit, shpatat e kryqëzuara – element i përgatitjes luftarake, kurora e dafinës – simbolizon fitimtarin.

KODI I NGJYRAVE

E kuqe - C:0 M:100 Y:100 K:0;
E zezë - C:100 M:100 Y:100 K:100;
E bardhë - R:255 G:255 B:255;
E artë - C:0 M:20 Y:80; K:20
Ngjyrë ulliri - R:118 G:119 B:39;

STEMA E BATALIONIT TË FURNIZIMIT

Në një shqyt me sfond të zi dhe e kufizuar nga jashtë me një bordurë të kuqe janë vendosur mbishkrimet "REPUBLIKA E SHQIPËRISË" në krye dhe "BATALIONI I FURNIZIMIT" në pjesën e poshtme.
Në qendër është një shqyt me ngjyrë të kuqe, e cila ka shqiponjën me dy koka në ngjyrë të artë.
Në qendër të shqiponjës ndodhet një shqyt e vogël me ngjyrë ulliri me simbolin e batalionit të furnizimit simboli i çelësave te kryqëzuar – element i furnizimit, kurora e dafinës – simbolizon fitimtarin.

KODI I NGJYRAVE

E kuqe - C:0 M:100 Y:100 K:0;
E zezë - C:100 M:100 Y:100 K:100;
E bardhë - R:255 G:255 B:255;
E artë C:0 M:20 Y:80; K:20
Ngjyrë ulliri - R:118 G:119 B:39;

STEMA E BATALIONIT TË TRANSPORTIT

Në një shqyt me sfond të zi dhe e kufizuar nga jashtë me një bordurë të kuqe janë vendosur mbishkrimet "REPUBLIKA E SHQIPËRISË" në krye dhe "BATALIONI I TRANSPORTIT" në pjesën e poshtme. Në qendër është një shqyt me ngjyrë të kuqe, e cila ka shqiponjën me dy koka në ngjyrë të artë. Në qendër të shqiponjës ndodhet një shqyt e vogël me ngjyrë ulliri me simbolin e batalionit të transportit rrota – element i transportit, kurora e dafinës – simbolizon fitimtarin.

KODI I NGJYRAVE

E kuqe - C:0 M:100 Y:100 K:0;
E zezë - C:100 M:100 Y:100 K:100;
E bardhë - R:255 G:255 B:255;
E artë - C:0 M:20 Y:80; K:20
Ngjyrë ulliri - R:118 G:119 B:39;

STEMA E QENDRËS SË RIPARIMIT DHE MIRËMBAJTJES SË TEKNIKËS SË FORCAVE TË ARMATOSURA

Në një shqyt me sfond të zi dhe e kufizuar nga jashtë me një bordurë të kuqe janë vendosur mbishkrimet "REPUBLIKA E SHQIPËRISË" në krye dhe "QENDRA E RIPARIMIT DHE MIRËMBAJTJES SË TEKNIKËS SË FORCAVE TË ARMATOSURA " në pjesën e poshtme. Në qendër është një shqyt me ngjyrë të kuqe, e cila ka shqiponjën me dy koka në ngjyrë të artë.
Në qendër të shqiponjës ndodhet një shqyt e vogël me ngjyrë ulliri (ushtarake) me simbolin e QRMTFA-së simboli i rrotës së dhëmbëzuar (ingranazhi) – element i mirëmbajtjes, kurora e dafinës – simbolizon fitimtarin.

KODI I NGJYRAVE

E kuqe - C:0 M:100 Y:100 K:0;
E zezë - C:100 M:100 Y:100 K:100;
E bardhë - R:255 G:255 B:255;
E artë - C:0 M:20 Y:80; K:20
Ngjyrë ulliri - R:118 G:119 B:39;

STEMA E BAZËS SË MBËSHTETJES DHE EMERGJENCAVE CIVILE (BMEC)

Në një shqyt me sfond të zi dhe e kufizuar nga jashtë me një bordurë të kuqe janë vendosur mbishkrimet "REPUBLIKA E SHQIPËRISË" në krye dhe "BAZA E MBËSHTETJES DHE EMERGJENCAVE CIVILE". Në qendër është një shqyt me ngjyrë të kuqe, e cila ka shqiponjën me dy koka në ngjyrë të artë. Në qendër të shqiponjës ndodhet një shqyt e vogël me ngjyrë ulliri (ushtarake) me simbolin e Bazës së Mbështetjes dhe Emergjencave Civile, kullat e kalasë dhe ura – element i infrastrukturës dhe mirëmbajtjes së saj, zjarri i kontrolluar – element i emergjencës civile, kurora e dafinës – simbolizon fitimtarin.

KODI I NGJYRAVE

E kuqe - C:0 M:100 Y:100 K:0;
E zezë - C:100 M:100 Y:100 K:100;
E bardhë - R:255 G:255 B:255;
E artë C:0 M:20 Y:80; K:20
Ngjyrë ulliri - R:118 G:119 B:39;

STEMA E BATALIONIT TË XHENIOS

Në një shqyt me sfond të zi dhe e kufizuar nga jashtë me një bordurë të kuqe janë vendosur mbishkrimet "REPUBLIKA E SHQIPËRISË" në krye dhe "BATALIONI I XHENIOS" në pjesën e poshtme. Në qendër është një shqyt me ngjyrë të kuqe, e cila ka shqiponjën me dy koka në ngjyrë të artë. Në qendër të shqiponjës ndodhet një shqyt e vogël me ngjyrë ulliri me simbolin e Batalionit të Xhenios: ura, kalaja – element i ndërtimit te infrastrukturës dhe mirëmbajtjes së saj, predha si element EOD, kurora e dafinës – simbolizon fitimtarin.

KODI I NGJYRAVE

E kuqe - C:0 M:100 Y:100 K:0;
E zezë - C:100 M:100 Y:100 K:100;
E bardhë - R:255 G:255 B:255;
E artë C:0 M:20 Y:80; K:20
Ngjyrë ulliri - R:118 G:119 B:39;

STEMA E FAKULTETIT TË MBROJTJES DHE SIGURISË (FMS)

Në një shqyt me sfond të zi dhe e kufizuar nga jashtë me një bordurë të kuqe, janë vendosur mbishkrimet "REPUBLIKA E SHQIPËRISË" në krye dhe "FAKULTETI I MBROJTJES DHE SIGURISË" në pjesën e poshtme. Në qendër është një shqyt me ngjyrë të kuqe, e cila ka shqiponjën me dy koka në ngjyrë të artë. Në qendër të shqiponjës është vendosur simboli i FMS, mburoja – element që përfaqëson mbrojtjen, helmeta dhe shpata – elementë të prejardhjes ilire dhe të përgatitjes luftarake, libri dhe penda – elementë të të shkruarit dhe mësuarit.

KODI I NGJYRAVE

E kuqe - C:0 M:100 Y:100 K:0;
E zezë - C: 100 M:100 Y:100 K:100;
E bardhë - R:255 G:255 B:255;
E artë C:0 M:20 Y:80; K:20
Jeshile - C: 100 M:80 Y:100 K:0

STEMA E INSTITUTIT TË KËRKIMIT SHKENCOR USHTARAK (IKSHU)

Në një shqyt me sfond të zi dhe e kufizuar nga jashtë me një bordurë të kuqe janë vendosur mbishkrimet "REPUBLIKA E SHQIPËRISË" në krye dhe "INSITUTI I KËRKIMIT SHKENCOR USHTARAK" në pjesën e poshtme. Në qendër është një shqyt me ngjyrë të kuqe, e cila ka shqiponjën me dy koka në ngjyrë të artë. Në qendër të shqiponjës ndodhet një shqyt e vogël me ngjyrë ulliri me një rreth me sfond të kaltër, ku është vendosur një libër, shkrimet përcaktojnë detyrat e IKSHU që përfaqëson dijen; ylli me shumë cepa që përfaqëson doktrinën. kurora e ullirit – simbolizon paqen.

KODI I NGJYRAVE

E kuqe - C:0 M:100 Y:100 K:0;
E zezë - C:100 M:100 Y:100 K:100;
E bardhë - R:255 G:255 B:255;
E artë - C:0 M:20 Y:80; K:20
Bojë qielli - R:64 G:200 B:244;
Ngjyrë ulliri - R:118 G:119 B:39;

STEMA E QENDRËS SË ARSIMIMIT PROFESIONAL TË NËNOFICERËVE (QAPN)

Në një shqyt me sfond të zi dhe e kufizuar nga jashtë me një bordurë të kuqe janë vendosur mbishkrimet "REPUBLIKA E SHQIPËRISË" në krye dhe "QENDRA E ARSIMIMIT PROFESIONAL TË NËNOFICERËVE" në pjesën e poshtme. Në qendër është një shqyt me ngjyrë të kuqe, e cila ka shqiponjën me dy koka në ngjyrë të artë. Në qendër të shqiponjës ndodhet një shqyt e vogël me ngjyrë ulliri me simbolin e QAPN, penda – element i të shkruarit dhe mësuarit, shpata – element i përgatitjes luftarake dhe libri element i të mësuarit.

KODI I NGJYRAVE

E kuqe - C:0 M:100 Y:100 K:0;
E zezë - C:100 M:100 Y:100 K:100;
E bardhë - R:255 G:255 B:255;
E artë C:0 M:20 Y:80; K:20
Ngjyrë ulliri - R:118 G:119 B:39;

STEMA E QENDRËS SË ARSIMIMIT PROFESIONAL TË USHTARËVE (QAPU)

Në një shqyt me sfond të zi dhe e kufizuar nga jashtë me një bordurë të kuqe, janë vendosur mbishkrimet "REPUBLIKA E SHQIPËRISË" në krye dhe "QENDRA E ARSIMIMIT PROFESIONAL TË USHTARËVE" në pjesën e poshtme. Në qendër është një shqyt me ngjyrë të kuqe, e cila ka shqiponjën me dy koka në ngjyrë të artë. Në qendër të shqiponjës ndodhet një simbol i përbashkët si shenjë e identifikimit të njësisë për dallimin nga njësitë dhe repartet e tjera të Forcave të Armatosura. Ajo është në formë shqyte me dimensione 6x7 cm, e ndarë në katër pjesë, nga të cilat dy me ngjyrë të kuqe dhe dy me ngjyrë të verdhë, të vendosura në pozicion diagonal. Kompozimi i shenjave në fushat respektive është specifik për Qendrën e Arsimimit Profesional të Ushtarëve dhe kanë këtë përmbajtje: tre shpatat simbolizojnë forcën; shenja e jeshile në formë "Λ" simbolizon rendimin luftarak; krahu i shqiponjës simbolizon krenarinë, pishtari simbolizon lajmërimin e fitores.

KODI I NGJYRAVE

E kuqe - C:0 M:100 Y:100 K:0;
E zezë - C:100 M:100 Y:100 K:100;
E bardhë - R:255 G:255 B:255;
E artë C:0 M:20 Y:80; K:20
E verdhë - R:255 G:255 B:0;

FLAMURI DEKORATIV I FORCËS TOKËSORE

Flamuri kombëtar me shqiponjën me dy koka, ka në qendër një shqyt me ngjyrë ulliri me simbolin e FT.
Përmasat e flamurit janë 107x150 cm dhe rrethohet me një kordon dekorativ të artë.

KODI I NGJYRAVE
E kuqe – B:0 K:100 V:100 Z:0; (në bazë të Ligjit Nr. 8926, date 22.7.2002)
E zezë - C:100 M:100 Y:100 K:100;
E artë C:0 M:20 Y:80; K:20
Ngjyrë ulliri - R:118 G:119 B:39;

FLAMURI DEKORATIV I FORCËS DETARE

Flamuri kombëtar me shqiponjën me dy koka, ka në qendër një shqyt me ngjyrë blu, me simbolin e FD.
Përmasat e flamurit janë 107x150 cm dhe rrethohet me një kordon dekorativ të artë.

KODI I NGJYRAVE

E kuqe – B:0 K:100 V:100 Z:0; (në bazë të Ligjit Nr. 8926, date 22.7.2002)
E zezë - C:100 M:100 Y:100 K:100;
Blu - R:12 G:77 B:162;
E artë - R:210 G:170 B:65;

FLAMURI DEKORATIV I FORCËS AJRORE

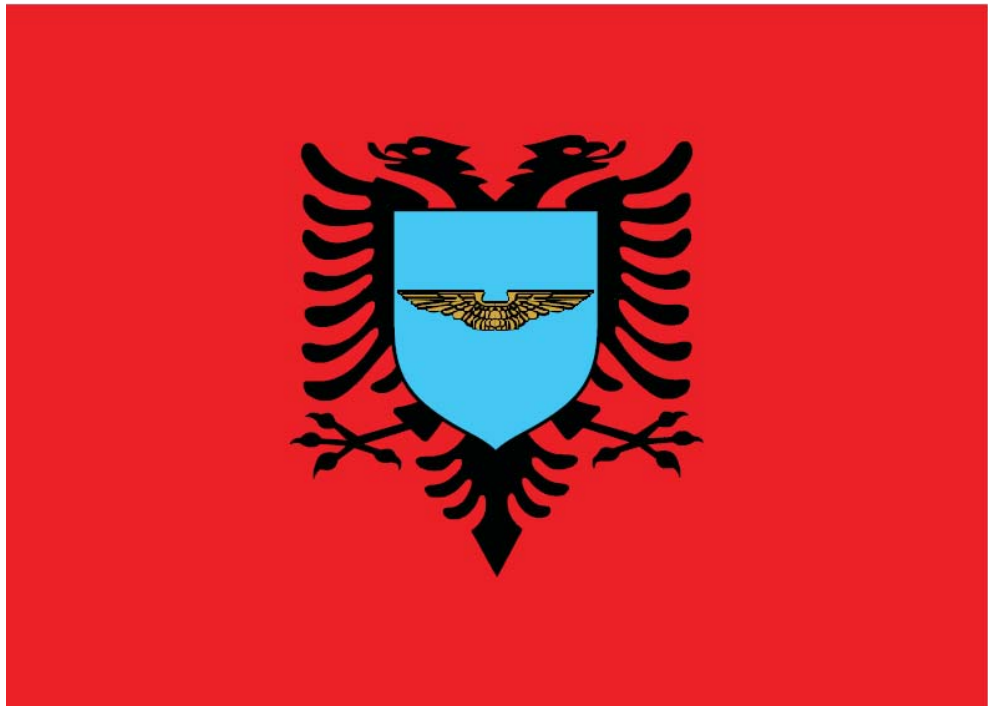

Flamuri kombëtar me shqiponjën me dy koka, ka në qendër një shqyt me ngjyrë bojë qielli, në të cilën është vendosur simboli i Forcës Ajrore.
Përmasat e flamurit janë 107x150 cm dhe rrethohet me një kordon dekorativ të artë.

KODI I NGJYRAVE

E kuqe – B:0 K:100 V:100 Z:0; (në bazë të Ligjit Nr. 8926, date 22.7.2002)
E zezë - C:100 M:100 Y:100 K:100;
Bojë qielli - R:64 G:200 B:244;
E artë - R:210 G:170 B:65;

FLAMURI DEKORATIV I KOMANDËS MBËSHTETËSE

Flamuri kombëtar me shqiponjën me dy koka, ka në qendër një shqyt me ngjyrë ulliri, në të cilën është vendosur simboli i Komandës Mbështetëse.
Përmasat e flamurit janë 107x150 cm dhe rrethohet me një kordon dekorativ të artë.

KODI I NGJYRAVE

E kuqe – B:0 K:100 V:100 Z:0; (në bazë të Ligjit Nr. 8926, date 22.7.2002)
E zezë - C:100 M:100 Y:100 K:100;
Ngjyrë ulliri - R:118 G:119 B:39;
E bardhë - R:255 G:255 B:255;

FLAMURI DEKORATIV I AKADEMISË SË FORCAVE TË ARMATOSURA

Flamuri kombëtar me shqiponjën me dy koka, ka në qendër një shqyt me ngjyrë ulliri, në të cilën është vendosur simboli i Akademisë së Forcave të Armatosura. Përmasat e flamurit janë 107x150 cm dhe rrethohet me një kordon dekorativ të artë.

KODI I NGJYRAVE

E kuqe – B:0 K:100 V:100 Z:0; (në bazë të Ligjit Nr. 8926, date 22.7.2002)
E zezë - C:100 M:100 Y:100 K:100;
Ngjyrë ulliri - R:118 G:119 B:39;
E artë - R:210 G:170 B:65;

FLAMURI DEKORATIV I NJËSISË MJEKËSORE USHTARAKE TË FORCAVE TË ARMATOSURA

Flamuri kombëtar me shqiponjën me dy koka, ka në qendër një shqyt me ngjyrë ulliri, në të cilën është vendosur simboli i Njësisë Mjekësore Ushtarake të Forcave të Armatosura.
Përmasat e flamurit janë 107x150 cm dhe rrethohet me një kordon dekorativ të artë.

KODI I NGJYRAVE

E kuqe – B:0 K:100 V:100 Z:0; (në bazë të Ligjit Nr. 8926, date 22.7.2002)
E zezë - C:100 M:100 Y:100 K:100;
Ngjyrë ulliri - R:118 G:119 B:39;
E artë - R:210 G:170 B:65;
E bardhë - R:255 G:255 B:255;

FLAMURI DEKORATIV I POLICISË USHTARAKE

Flamuri kombëtar me shqiponjën me dy koka, ka në qendër një shqyt me ngjyrë blu në të cilën është vendosur simboli i PU.
Përmasat e flamurit janë 107x150 cm dhe rrethohet me një kordon dekorativ të artë.

KODI I NGJYRAVE

E kuqe – B:0 K:100 V:100 Z:0; (në bazë të Ligjit Nr. 8926, date 22.7.2002)
E zezë - C:100 M:100 Y:100 K:100;
E bardhë - R:255 G:255 B:255;
Blu - R:12 G:77 B:162;
E artë - R:210 G:170 B:65;

FLAMURI DEKORATIV I BATALIONIT TË MBËSHTETJES SË SHPFA

Flamuri kombëtar me shqiponjën me dy koka, ka në qendër një shqyt me ngjyrë ulliri, në të cilën është vendosur simboli i BMbSHPFA.
Përmasat e flamurit janë 107x150 cm dhe rrethohet me një kordon dekorativ të artë.

KODI I NGJYRAVE

E kuqe – B:0 K:100 V:100 Z:0; (në bazë të Ligjit Nr. 8926, date 22.7.2002)
E zezë - C:100 M:100 Y:100 K:100;
E bardhë - R:255 G:255 B:255;
E artë C:0 M:20 Y:80; K:2
Bojë qielli - R:64 G:200 B:244;
Jeshile - R:0 G:166 B:81;
Blu - R:12 G:77 B:162;

FLAMURI DEKORATIV I AGJENCISË SË SISTEMEVE TË NDËRLIDHJES DHE INFORMACIONIT

Flamuri kombëtar me shqiponjën me dy koka, ka në qendër një shqyt me ngjyrë ulliri, në të cilën është vendosur simboli i ASNI.
Përmasat e flamurit janë 107x150 cm dhe rrethohet me një kordon dekorativ të artë.

KODI I NGJYRAVE

E kuqe – B:0 K:100 V:100 Z:0; (në bazë të Ligjit Nr. 8926, date 22.7.2002)
E zezë - C:100 M:100 Y:100 K:100;
Blu - R:12 G:77 B:162;
E artë - R:210 G:170 B:65;
Ngjyrë ulliri - R:118 G:119 B:39;

FLAMURI DEKORATIV I QENDRËS SË PERSONEL REKRUTIMIT

Flamuri kombëtar me shqiponjën me dy koka, ka në qendër një shqyt me ngjyrë ulliri, në të cilën është vendosur simboli i QPR.
Përmasat e flamurit janë 107x150 cm dhe rrethohet me një kordon dekorativ të artë.

KODI I NGJYRAVE

E kuqe – B:0 K:100 V:100 Z:0; (në bazë të Ligjit Nr. 8926, datë 22.7.2002)
E zezë - C:100 M:100 Y:100 K:100;
E artë C:0 M:20 Y:80; K:2
Bojë qielli - R:64 G:200 B:244;
Jeshile - R:0 G:166 B:81;
Blu - R:12 G:77 B:162;

FLAMURI DEKORATIV I BATALIONIT TË MBËSHTETJES ME SHËRBIME

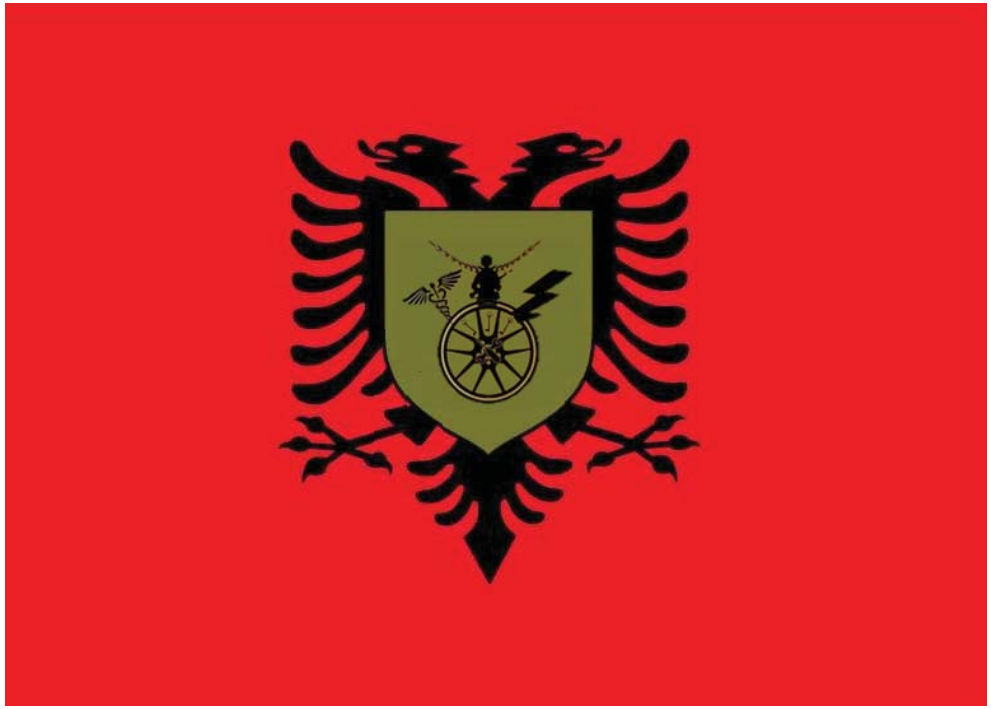

Flamuri kombëtar me shqiponjën me dy koka, ka në qendër një shqyt me ngjyrë ulliri, në të cilën është vendosur simboli i Batalionit të Mbështetjes me Shërbime (BMSH).
Përmasat e flamurit janë 107x150 cm dhe rrethohet me një kordon dekorativ të artë.

KODI I NGJYRAVE

E kuqe – B:0 K:100 V:100 Z:0; (në bazë të Ligjit Nr. 8926, date 22.7.2002)
E zezë - C:100 M:100 Y:100 K:100;
Ngjyrë ulliri - R:118 G:119 B:39;
E artë - R:210 G:170 B:65;

FLAMURI DEKORATIV I QENDRËS STËRVITORE TË FT

Flamuri kombëtar me shqiponjën me dy koka, ka në qendër një shqyt me ngjyrë ulliri, në të cilën është vendosur simboli i Qendrës së Stërvitjes së Forcës Tokësore. Përmasat e flamurit janë 107x150 cm dhe rrethohet me një kordon dekorativ të artë.

KODI I NGJYRAVE

E kuqe – B:0 K:100 V:100 Z:0; (në bazë të Ligjit Nr. 8926, date 22.7.2002)
E zezë - C:100 M:100 Y:100 K:100;
Ngjyrë ulliri - R:118 G:119 B:39;
E artë - R:210 G:170 B:65;
Blu - R:12 G:77 B:162;

FLAMURI DEKORATIV I BATALIONIT TË PARË TË KËMBËSORISË SË FT

Flamuri kombëtar me shqiponjën me dy koka, ka në qendër një shqyt me ngjyrë ulliri, në të cilën është vendosur simboli i b1k të Forcës Tokësore (batalioni i parë i këmbësorisë së FT).
Përmasat e flamurit janë 107x150 cm dhe rrethohet me një kordon dekorativ të artë.

Kodi i ngjyrave

E kuqe – B:0 K:100 V:100 Z:0; (në bazë të Ligjit Nr. 8926, date 22.7.2002)
E zezë - C:100 M:100 Y:100 K:100;
Ngjyrë ulliri - R:118 G:119 B:39;
E artë - R:210 G:170 B:65;
E bardhë - R:255 G:255 B:255;

FLAMURI DEKORATIV I BATALIONIT TË DYTË TË KËMBËSORISË SË FT

Flamuri kombëtar me shqiponjën me dy koka, ka në qendër një shqyt me ngjyrë ulliri, në të cilën është vendosur simboli i b2k të Forcës Tokësore (batalioni i dytë i këmbësorisë së FT).
Përmasat e flamurit janë 107x150 cm dhe rrethohet me një kordon dekorativ të artë.

Kodi i ngjyrave

E kuqe – B:0 K:100 V:100 Z:0; (në bazë të Ligjit Nr. 8926, date 22.7.2002)
E zezë - C:100 M:100 Y:100 K:100;
Ngjyrë ulliri - R:118 G:119 B:39;
E artë - R:210 G:170 B:65;
Gri e errët - R:169 G:169 B:169;

FLAMURI DEKORATIV I BATALIONIT TË TRETË TË KËMBËSORISË SË FT

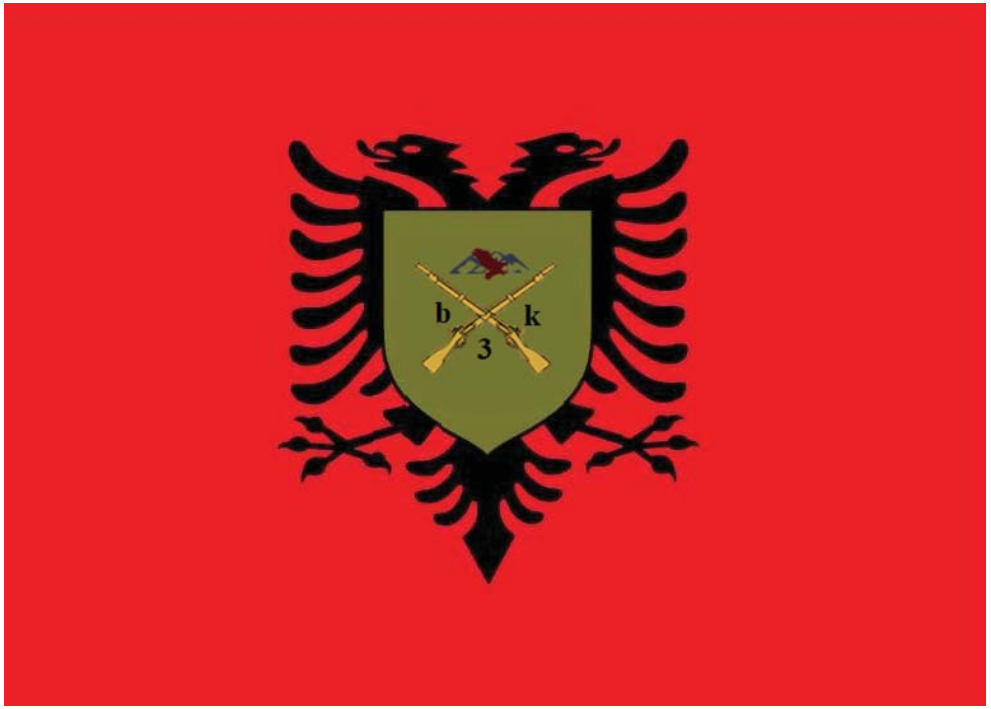

Flamuri kombëtar me shqiponjën me dy koka, ka në qendër një shqyt me ngjyrë ulliri, në të cilën është vendosur simboli i b3k të Forcës Tokësore (batalioni i tretë i këmbësorisë së FT).
Përmasat e flamurit janë 107x150 cm dhe rrethohet me një kordon dekorativ të artë.

KODI I NGJYRAVE

E kuqe – B:0 K:100 V:100 Z:0; (në bazë të Ligjit Nr. 8926, date 22.7.2002)
E zezë - C:100 M:100 Y:100 K:100;
Ngjyrë ulliri - R:118 G:119 B:39;
E artë - R:210 G:170 B:65;
Gri e errët - R:169 G:169 B:169;
Kafe - R:165 G:42 B:42

FLAMURI DEKORATIV I REGJIMENTIT TË OPERACIONEVE SPECIALE (ROS) SË FT

Flamuri kombëtar me shqiponjën me dy koka, ka në qendër një shqyt me ngjyrë ulliri, në të cilën është vendosur simboli i ROS të Forcës Tokësore (Regjimentit të Operacioneve Speciale së FT).
Përmasat e flamurit janë 107x150 cm dhe rrethohet me një kordon dekorativ të artë.

KODI I NGJYRAVE

E kuqe – B:0 K:100 V:100 Z:0; (në bazë të Ligjit Nr. 8926, date 22.7.2002)
E zezë - C:100 M:100 Y:100 K:100;
Ngjyrë ulliri - R:118 G:119 B:39;
E artë - R:210 G:170 B:65;
Kafe - R:165 G:42 B:42
E bardhë - R:255 G:255 B:255;

FLAMURI DEKORATIV I BATALIONIT KOMANDO TË ROS, SË FT

Flamuri kombëtar me shqiponjën me dy koka, ka në qendër një shqyt me ngjyrë ulliri, në të cilën është vendosur simboli i Batalionit Komando i ROS të Forcës Tokësore (Regjimentit të Operacioneve Speciale së FT).
Përmasat e flamurit janë 107x150 cm dhe rrethohet me një kordon dekorativ të artë.

KODI I NGJYRAVE

E kuqe – B:0 K:100 V:100 Z:0; (në bazë të Ligjit Nr. 8926, date 22.7.2002)
E zezë - C:100 M:100 Y:100 K:100;
Ngjyrë ulliri - R:118 G:119 B:39;
E verdhë - R:255 G:255 B:0;
Gri e errët - R:169 G:169 B:169;

FLAMURI DEKORATIV I BATALIONIT TË FORCËS SPECIALE TË ROS, SË FT

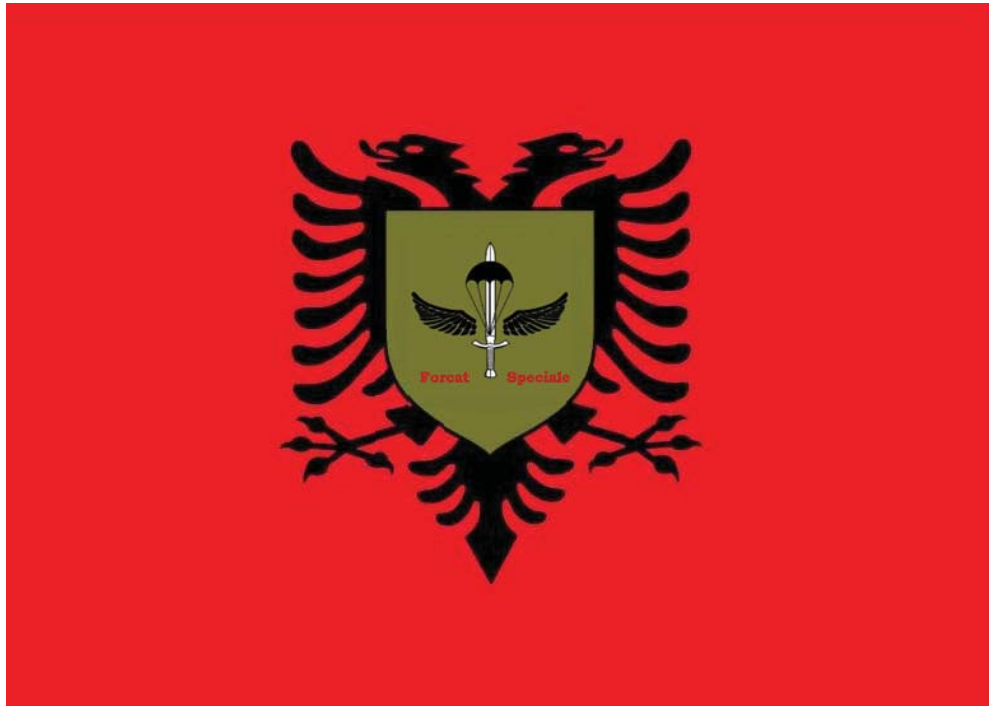

Flamuri kombëtar me shqiponjën me dy koka, ka në qendër një shqyt me ngjyrë ulliri, në të cilën është vendosur simboli i Batalionit të Forcave Speciale të ROS të Forcës Tokësore (Regjimentit të Operacioneve Speciale së FT).
Përmasat e flamurit janë 107x150 cm dhe rrethohet me një kordon dekorativ të artë.

KODI I NGJYRAVE

E kuqe – B:0 K:100 V:100 Z:0; (në bazë të Ligjit Nr. 8926, date 22.7.2002)
E zezë - C:100 M:100 Y:100 K:100;
Ngjyrë ulliri - R:118 G:119 B:39;
E bardhë - R:255 G:255 B:255;

FLAMURI DEKORATIV I BATALIONIT TË MBËSHTETJES SË LUFTIMIT SË FT

Flamuri kombëtar me shqiponjën me dy koka, ka në qendër një shqyt me ngjyrë ulliri, në të cilën është vendosur simboli i Batalionit të Mbështetjes së Luftimit së Forcës Tokësore
Përmasat e flamurit janë 107x150 cm dhe rrethohet me një kordon dekorativ të artë.

KODI I NGJYRAVE

E kuqe – B:0 K:100 V:100 Z:0; (në bazë të Ligjit Nr. 8926, date 22.7.2002)
E zezë - C:100 M:100 Y:100 K:100;
Ngjyrë ulliri - R:118 G:119 B:39;
E artë - R:210 G:170 B:65;
E bardhë - R:255 G:255 B:255;

FLAMURI DEKORATIV I QENDRËS STËRVITORE BAZË SË FD

Flamuri kombëtar me shqiponjën me dy koka, ka në qendër një shqyt me ngjyrë blu, në të cilën është vendosur simboli i Qendrës Stërvitore Bazë së FD. Përmasat e flamurit janë 107x150 cm dhe rrethohet me një kordon dekorativ të artë.

KODI I NGJYRAVE

E kuqe – B:0 K:100 V:100 Z:0; (në bazë të Ligjit Nr. 8926, date 22.7.2002)
E zezë - C:100 M:100 Y:100 K:100;
Blu - R:12 G:77 B:162;
E artë - R:210 G:170 B:65;

FLAMURI DEKORATIV I FLOTILJES DETARE PASHALIMAN

Flamuri kombëtar me shqiponjën me dy koka, ka në qendër një shqyt me ngjyrë blu, në të cilën është vendosur simboli i Flotiljes Detare.
Përmasat e flamurit janë 107x150 cm dhe rrethohet me një kordon dekorativ të artë.

KODI I NGJYRAVE

E kuqe – B:0 K:100 V:100 Z:0; (në bazë të Ligjit Nr. 8926, date 22.7.2002)
E zezë - C:100 M:100 Y:100 K:100;
E bardhë - R:255 G:255 B:255;
E artë C:0 M:20 Y:80; K:20
Blu - R:12 G:77 B:162;
Bojë qielli - R:64 G:200 B:244;
Jeshile - R:0 G:166 B:81;

FLAMURI DEKORATIV I QENDRËS SË VËZHGIMIT DETAR

Flamuri kombëtar me shqiponjën me dy koka, ka në qendër një shqyt me ngjyrë blu, në të cilën është vendosur simboli i Qendrës së Vëzhgimit Detar.
Përmasat e flamurit janë 107x150 cm dhe rrethohet me një kordon dekorativ të artë.

KODI I NGJYRAVE

E kuqe – B:0 K:100 V:100 Z:0; (në bazë të Ligjit Nr. 8926, date 22.7.2002)
E zezë - C:100 M:100 Y:100 K:100;
E bardhë - R:255 G:255 B:255;
Blu - R:12 G:77 B:162;
E artë C:0 M:20 Y:80; K:20
E verdhë - R:255 G:255 B:0;

FLAMURI DEKORATIV I SHËRBIMIT HIDROGRAFIK

Flamuri kombëtar me shqiponjën me dy koka, ka në qendër një shqyt me ngjyrë blu, në të cilën është vendosur simboli i Shërbimit Hidrografik.
Përmasat e flamurit janë 107x150 cm dhe rrethohet me një kordon dekorativ të artë.

KODI I NGJYRAVE

E kuqe – B:0 K:100 V:100 Z:0; (në bazë të Ligjit Nr. 8926, date 22.7.2002)
E zezë - C:100 M:100 Y:100 K:100;
E bardhë - R:255 G:255 B:255;
Blu - R:12 G:77 B:162;
E artë C:0 M:20 Y:80; K:20
E verdhë - R:255 G:255 B:0;

FLAMURI DEKORATIV I QENDRËS SË ZHYTJES

Flamuri kombëtar me shqiponjën me dy koka, ka në qendër një shqyt me ngjyrë blu, në të cilën është vendosur simboli i qendrës së Zhytjes.
Përmasat e flamurit janë 107x150 cm dhe rrethohet me një kordon dekorativ të artë.

KODI I NGJYRAVE

E kuqe – B:0 K:100 V:100 Z:0; (në bazë të Ligjit Nr. 8926, date 22.7.2002)
E zezë - C:100 M:100 Y:100 K:100;
E artë ose C:0 M:20 Y:80; K:20
Blu - R:12 G:77 B:162;
Bojë qielli - R:64 G:200 B:244;
E verdhë - R:255 G:255 B:0;

FLAMURI DEKORATIV I QENDRËS SË KONTROLL RAPORTIMIT TË F.AJ

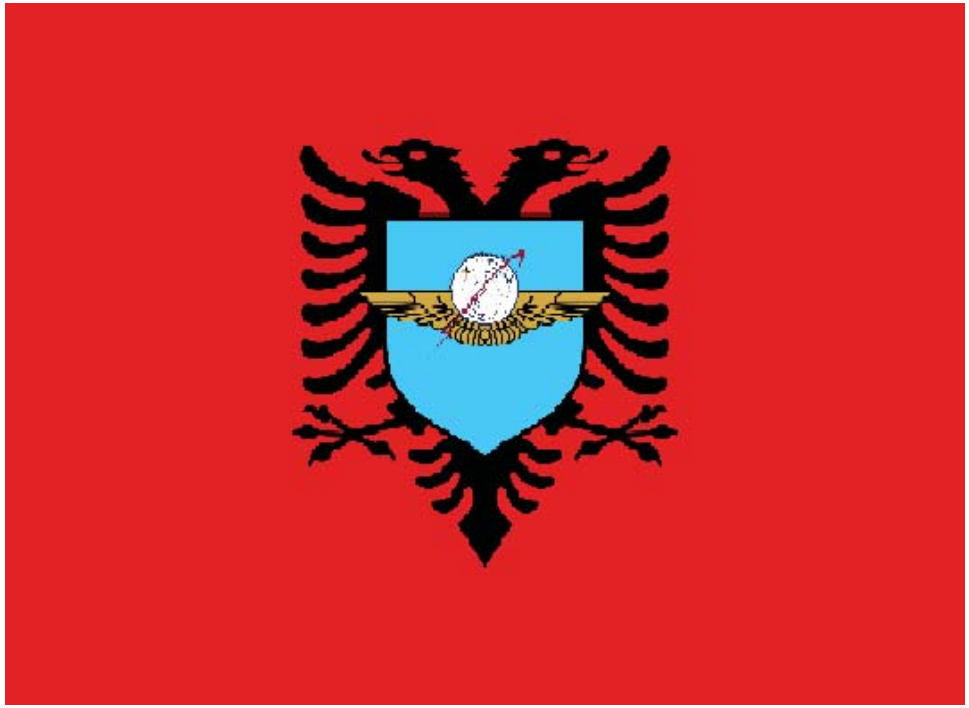

Flamuri kombëtar me shqiponjën me dy koka, ka në qendër një shqyt me ngjyrë bojë qielli, në të cilën janë vendosur simbolet e Qendrës së Kontroll-Raportimit. Përmasat e flamurit janë 107x150 cm dhe rrethohet me një kordon dekorativ të artë.

KODI I NGJYRAVE

E kuqe – B:0 K:100 V:100 Z:0; (në bazë të Ligjit Nr. 8926, date 22.7.2002)
E zezë - C:100 M:100 Y:100 K:100;
E artë C:0 M:20 Y:80; K:20
Bojë qielli - R:64 G:200 B:244;
E bardhë - R:255 G:255 B:255;

FLAMURI DEKORATIV I QENDRËS SË STËRVITJES TË F.AJ

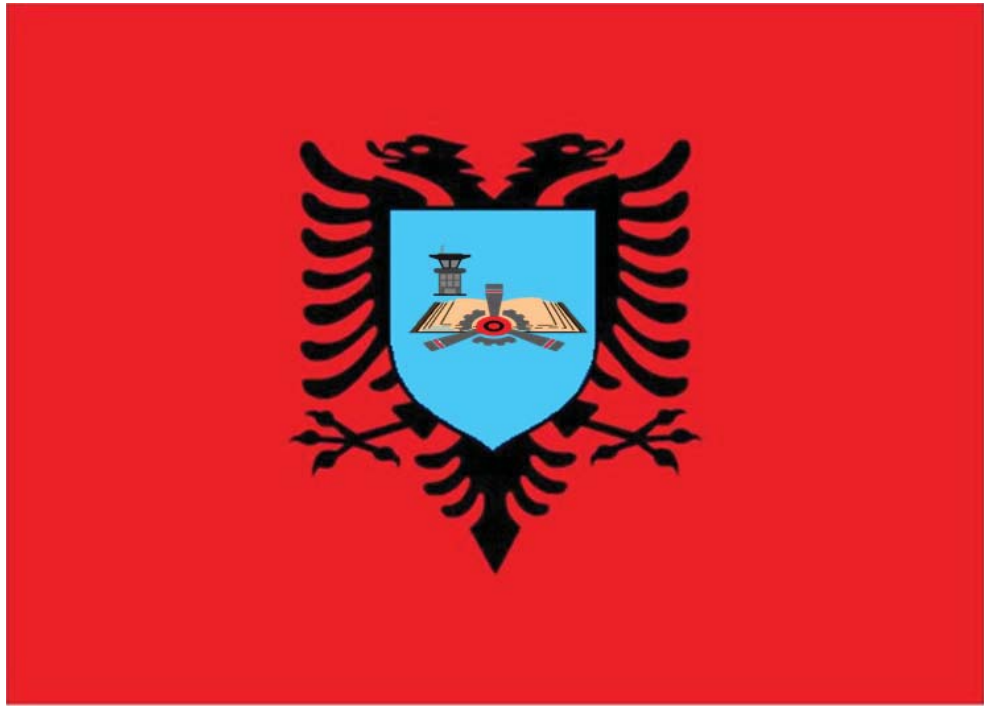

Flamuri kombëtar me shqiponjën me dy koka, ka në qendër një shqyt me ngjyrë bojë qielli, në të cilën janë vendosur simbolet e Qendrës së Stërvitjes së F.Aj. Përmasat e flamurit janë 107x150 cm dhe rrethohet me një kordon dekorativ të artë.

KODI I NGJYRAVE

E kuqe – B:0 K:100 V:100 Z:0; (në bazë të Ligjit Nr. 8926, date 22.7.2002)
E zezë - C:100 M:100 Y:100 K:100;
E artë C:0 M:20 Y:80; K:20
Bojë qielli - R:64 G:200 B:244;
Bezhë - R: 245 G: 245 B: 220

FLAMURI DEKORATIV I BAZËS AJRORE KUÇOVË

Flamuri kombëtar me shqiponjën me dy koka, ka në qendër një shqyt me ngjyrë bojë qielli, në të cilën janë vendosur simbolet e Bazës Ajrore Kuçovë.
Përmasat e flamurit janë 107x150 cm dhe rrethohet me një kordon dekorativ të artë.

KODI I NGJYRAVE

E kuqe – B:0 K:100 V:100 Z:0; (në bazë të Ligjit Nr. 8926, date 22.7.2002)
E zezë - C:100 M:100 Y:100 K:100;
E artë C:0 M:20 Y:80; K:20
Bojë qielli - R:64 G:200 B:244;
E bardhë - R:255 G:255 B:255

FLAMURI DEKORATIV I BAZËS AJRORE FARKË

Flamuri kombëtar me shqiponjën me dy koka, ka në qendër një shqyt me ngjyrë bojë qielli, në të cilën janë vendosur simbolet e Bazës Ajrore Farkë.
Përmasat e flamurit janë 107x150 cm dhe rrethohet me një kordon dekorativ të artë.

KODI I NGJYRAVE

E kuqe – B:0 K:100 V:100 Z:0; (në bazë të Ligjit Nr. 8926, date 22.7.2002)
E zezë - C:100 M:100 Y:100 K:100;
E artë - C:0 M:20 Y:80; K:20
Bojë qielli - R:64 G:200 B:244;

FLAMURI DEKORATIV I SHËRBIMIT METOROLOGJIK USHTARAK

Flamuri kombëtar me shqiponjën me dy koka, ka në qendër një shqyt me ngjyrë bojë qielli, është vendosur simboli i Shërbimit Metorologjik Ushtarak.
Përmasat e flamurit janë 107x150 cm dhe rrethohet me një kordon dekorativ të artë.

KODI I NGJYRAVE

E kuqe – B:0 K:100 V:100 Z:0; (në bazë të Ligjit Nr. 8926, date 22.7.2002)
E zezë - C:100 M:100 Y:100 K:100;
E artë C:0 M:20 Y:80; K:20
Bojë qielli - R:64 G:200 B:244;
E bardhë - R:255 G:255 B:255;
E verdhë - R:255 G:255 B:0;
Gri e errët - R:169 G:169 B:169;

FLAMURI DEKORATIV I QENDRËS STËRVITORE TË KM

Flamuri kombëtar me shqiponjën me dy koka, ka në qendër një shqyt me ngjyrë ulliri, në të cilën është vendosur simboli i Qendrës Stërvitore së KM.
Përmasat e flamurit janë 107x150 cm dhe rrethohet me një kordon dekorativ të artë.

KODI I NGJYRAVE

E kuqe – B:0 K:100 V:100 Z:0; (në bazë të Ligjit Nr. 8926, date 22.7.2002)
E zezë - C:100 M:100 Y:100 K:100;
Ngjyrë ulliri - R:118 G:119 B:39;
E artë - R:210 G:170 B:65;

FLAMURI DEKORATIV I BATALIONIT TË FURNIZIMIT

Flamuri kombëtar me shqiponjën me dy koka, ka në qendër një shqyt me ngjyrë ulliri, në të cilën është vendosur simboli i Batalionit të Furnizimit .
Përmasat e flamurit janë 107x150 cm dhe rrethohet me një kordon dekorativ të artë.

KODI I NGJYRAVE

E kuqe – B:0 K:100 V:100 Z:0; (në bazë të Ligjit Nr. 8926, date 22.7.2002)
E zezë - C:100 M:100 Y:100 K:100;
Ngjyrë ulliri - R:118 G:119 B:39;
E artë - R:210 G:170 B:65;

FLAMURI DEKORATIV I BATALIONIT TË TRANSPORTIT

Flamuri kombëtar me shqiponjën me dy koka, ka në qendër një shqyt me ngjyrë ulliri, në të cilën është vendosur simboli i Batalionit të Transportit .
Përmasat e flamurit janë 107x150 cm dhe rrethohet me një kordon dekorativ të artë.

KODI I NGJYRAVE

E kuqe – B:0 K:100 V:100 Z:0; (në bazë të Ligjit Nr. 8926, date 22.7.2002)
E zezë - C:100 M:100 Y:100 K:100;
Ngjyrë ulliri - R:118 G:119 B:39;
E artë - R:210 G:170 B:65;
Jeshile - R:0 G:166 B:81;

FLAMURI DEKORATIV I QENDRËS SË RIPARIMIT DHE MIRËMBAJTJES SË TEKNIKËS SË FORCAVE TË ARMATOSURA

Flamuri kombëtar me shqiponjën me dy koka, ka në qendër një shqyt me ngjyrë ulliri, në të cilën është vendosur simboli i Qendrës së Riparimit dhe Mirëmbajtjes së Teknikës së Forcave të Armatosura (QRMTFA).
Përmasat e flamurit janë 107x150 cm dhe rrethohet me një kordon dekorativ të artë.

KODI I NGJYRAVE

E kuqe – B:0 K:100 V:100 Z:0; (në bazë të Ligjit Nr. 8926, date 22.7.2002)
E zezë - C:100 M:100 Y:100 K:100;
Ngjyrë ulliri - R:118 G:119 B:39;
E artë - R:210 G:170 B:65;
Blu - R:12 G:77 B:162;

FLAMURI DEKORATIV I BAZËS SË MBËSHTETJES DHE EMERGJENCAVE CIVILE (BMEC)

Flamuri kombëtar me shqiponjën me dy koka, ka në qendër një shqyt me ngjyrë ulliri, në të cilën është vendosur simboli i Bazës së Mbështetjes dhe Emergjencave Civile. Përmasat e flamurit janë 107x150 cm dhe rrethohet me një kordon dekorativ të artë.

KODI I NGJYRAVE

E kuqe – B:0 K:100 V:100 Z:0; (në bazë të Ligjit Nr. 8926, date 22.7.2002)
E zezë - C:100 M:100 Y:100 K:100;
Ngjyrë ulliri - R:118 G:119 B:39;
E artë - R:210 G:170 B:65;

FLAMURI DEKORATIV I BATALIONIT TË XHENIOS

Flamuri kombëtar me shqiponjën me dy koka, ka në qendër një shqyt me ngjyrë ulliri, në të cilën është vendosur simboli i Batalionit të Xhenios.
Përmasat e flamurit janë 107x150 cm dhe rrethohet me një kordon dekorativ të artë.

KODI I NGJYRAVE

E kuqe – B:0 K:100 V:100 Z:0; (në bazë të Ligjit Nr. 8926, date 22.7.2002)
E zezë - C:100 M:100 Y:100 K:100;
Ngjyrë ulliri - R:118 G:119 B:39;
E artë - R:210 G:170 B:65;
Gri e errët - R:169 G:169 B:169;

FLAMURI DEKORATIV I FAKULTETIT TË MBROJTJES DHE SIGURISË (FMS)

Flamuri kombëtar me shqiponjën me dy koka, ka në qendër të shqiponjës një shqyt me ngjyrë jeshile, në të cilën është vendosur simboli i FMS, mburoja – element që përfaqëson mbrojtjen, helmeta dhe shpata – elementë të prejardhjes ilire dhe të përgatitjes luftarake, libri dhe penda – elementë të të shkruarit dhe mësuarit.
Përmasat e flamurit janë 107x150 cm dhe rrethohet me një kordon dekorativ të artë.

KODI I NGJYRAVE

E kuqe – B:0 K:100 V:100 Z:0; (në bazë të Ligjit Nr. 8926, date 22.7.2002)
E zezë - C:100 M:100 Y:100 K:100;
E bardhë - R:255 G:255 B:255;
Jeshile - C: 100 M:80 Y:100 K:0

FLAMURI DEKORATIV I INSITUTIT TË KËRKIMIT SHKENCOR USHTARAK (IKSHU)

Flamuri kombëtar me shqiponjën me dy koka. Në qendër të shqiponjës ndodhet një shqyt me ngjyrë ulliri, në të cilën është vendosur simboli i IKSHU.
Përmasat e flamurit janë 107x150 cm dhe rrethohet me një kordon dekorativ të artë

KODI I NGJYRAVE

E kuqe – B:0 K:100 V:100 Z:0; (në bazë të Ligjit Nr. 8926, date 22.7.2002)
E zezë - C:100 M:100 Y:100 K:100;
Ngjyrë ulliri - R:118 G:119 B:39;
Bojë qielli - R:64 G:200 B:244;
E artë - R:210 G:170 B:65;

FLAMURI DEKORATIV I QENDRËS SË ARSIMIMIT PROFESIONAL TË NËNOFICERËVE (QAPN)

Flamuri kombëtar me shqiponjën me dy koka, ka në qendër të shqiponjës ndodhet një shqyt me ngjyrë ulliri, në të cilën është vendosur simboli i QAPN, penda – element i të shkruarit dhe mësuarit, shpata – element i përgatitjes luftarake dhe libri element i të mësuarit.
Përmasat e flamurit janë 107x150 cm dhe rrethohet me një kordon dekorativ të artë.

KODI I NGJYRAVE

E kuqe – B:0 K:100 V:100 Z:0; (në bazë të Ligjit Nr. 8926, date 22.7.2002)
E zezë - C:100 M:100 Y:100 K:100;
Ngjyrë ulliri - R:118 G:119 B:39;
E verdhë - R:255 G:255 B:0;

FLAMURI DEKORATIV I QENDRËS SË ARSIMIMIT PROFESIONAL TË USHTARËVE (QAPU)

Flamuri kombëtar me shqiponjën me dy koka. Në qendër të shqiponjës, ndodhet një shqyt me ngjyrë ulliri, në të cilën është vendosur simboli i QAPU (Qendrës Arsimimit Profesional të Ushtarëve).
Përmasat e flamurit janë 107x150 cm dhe rrethohet me një kordon dekorativ të artë.

KODI I NGJYRAVE

E kuqe – B:0 K:100 V:100 Z:0; (në bazë të Ligjit Nr. 8926, date 22.7.2002)
E zezë - C:100 M:100 Y:100 K:100;
Jeshile - R:0 G:166 B:81;
E bardhë - R:255 G:255 B:255;
E verdhë - R:255 G:255 B:0;

SHENJA KRAHËSE E SHTABIT TË PËRGJITHSHËM TË FORCAVE TË ARMATOSURA

Një shqyt me tre ngjyra, bojë qielli, të gjelbër dhe blu me simbolet e tre forcave kryesore, Forcës Ajrore – krahët e hapur për fluturim, Forcës Tokësore – dy pushkë të kryqëzuara, Forcës Detare – spiranca. Shqyta është e rrethuar me bordurë të artë.
Përmasat e krahëses janë 6x7.6 cm.

KODI I NGJYRAVE

Bojë qielli - R:64 G:200 B:244;
Jeshile - R:0 G:166 B:81;
Blu - R:12 G:77 B:162;
E artë - R:210 G:170 B:65;

SHENJA KRAHËSE E FORCËS TOKËSORE

Një drejtkëndësh me ngjyrë ulliri në qendrën e të cilit ndodhet simboli i Forcës Tokësore. Në këndet e poshtme të drejtkëndëshit janë vendosur dy degë ulliri të arta. Drejtkëndëshi është i rrethuar me bordurë të artë.
Përmasat e krahëses janë 6x4 cm.

KODI I NGJYRAVE

Ngjyrë ulliri - R:118 G:119 B:39;
E artë - R:210 G:170 B:65;
E zezë - C:100 M:100 Y:100 K:100;

SHENJA KRAHËSE E FORCËS DETARE

Një drejtkëndësh me ngjyrë blu në qendrën e të cilit ndodhet simboli i Forcës Detare. Në këndet e poshtme të drejtkëndëshit janë vendosur dy degë ulliri të arta. Drejtkëndëshi është i rrethuar me bordurë të artë.
Përmasat e krahëses janë 6x4 cm.

KODI I NGJYRAVE

Blu - R:12 G:77 B:162;
E artë - R:210 G:170 B:65;
E zezë - C:100 M:100 Y:100 K:100;

SHENJA KRAHËSE E FORCËS AJRORE

Një drejtkëndësh me ngjyrë bojë qielli në qendrën e të cilit ndodhet simboli i Forcës Ajrore. Në këndet e poshtme të drejtkëndëshit janë vendosur dy degë ulliri të arta. Drejtkëndëshi është i rrethuar me bordurë të artë.
Përmasat e krahëses janë 6x4 cm.

KODI I NGJYRAVE

Bojë qielli - R:64 G:200 B:244;
E artë - R:210 G:170 B:65;
E zezë - C:100 M:100 Y:100 K:100

SHENJA KRAHËSE E KOMANDËS MBËSHTETËSE

Një drejtkëndësh me ngjyrë ulliri në qendrën e të cilit ndodhet simboli i Komandës Mbështetëse. Në këndet e poshtme të drejtkëndëshit janë vendosur dy degë ulliri të arta, drejtkëndëshi është i rrethuar me bordurë të artë.
Përmasat e krahëses janë 6x4 cm

KODI I NGJYRAVE

Ngjyrë ulliri - R:118 G:119 B:39;
E artë - R:210 G:170 B:65
E bardhë - R:255 G:255 B:255;
E zezë - C:100 M:100 Y:100 K:100

SHENJA KRAHËSE E AKADEMISË SË FORCAVE TË ARMATOSURA

Një drejtkëndësh me ngjyrë ulliri në qendrën e të cilit ndodhet simboli i Akademisë së Forcave të Armatosura. Në këndet e poshtme të drejtkëndëshit janë vendosur dy degë ulliri të arta. Drejtkëndëshi është i rrethuar me bordurë të artë. Përmasat e krahëses janë 6x4 cm.

KODI I NGJYRAVE

Ngjyrë ulliri - R:118 G:119 B:39;
E artë - R:210 G:170 B:65
E bardhë - R:255 G:255 B:255;

SHENJA KRAHËSE E PËRFAQËSIVE USHTARAKE JASHTË VENDIT

Një shqyt me tre ngjyra në qendrën e të cilit ndodhet simboli i Përfaqësive Shqyta është e rrethuar me bordurë ngjyrë ulliri.
Përmasat e krahëses janë 6x7.6 cm.

KODI I NGJYRAVE

E kuqe - C:0 M:100 Y:100 K:0;
E zezë - C:100 M:100 Y:100 K:100;
E artë C:0 M:20 Y:80; K:20
Blu –R:12 G:77 B:162
Jeshile – R:0 G:166 B:81
E bardhë - R:255 G:255 B:255;
Ngjyrë ulliri - R:118 G:119 B:39;

SHENJA KRAHËSE E NJËSISË MJEKËSORE USHTARAKE TË FORCAVE TË ARMATOSURA

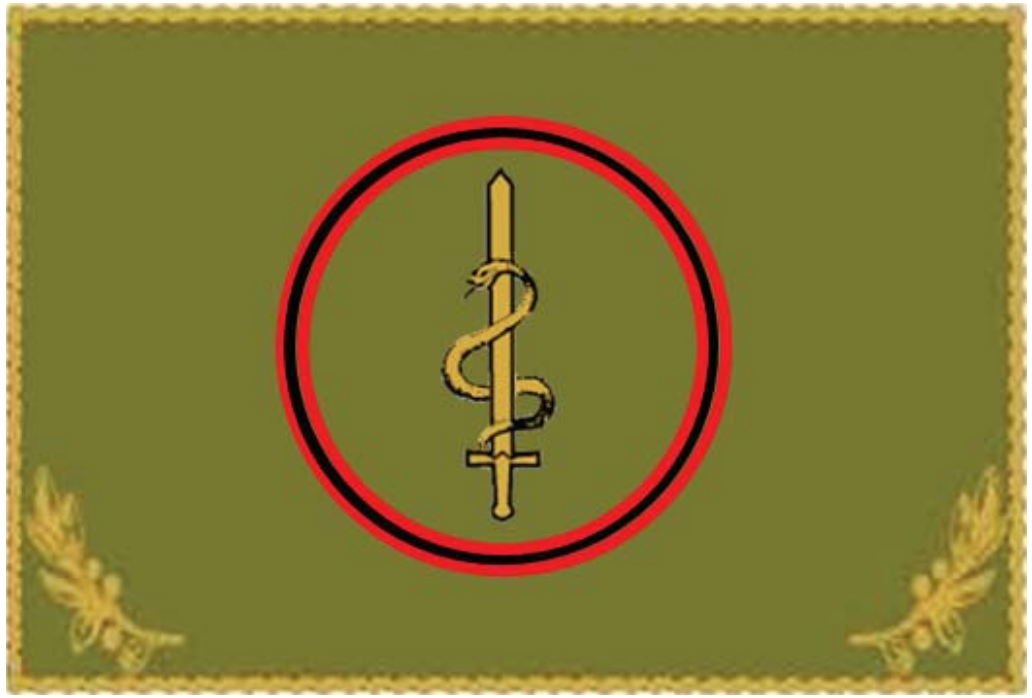

Një drejtkëndësh me ngjyrë ulliri në qendrën e të cilit ndodhet simboli i Njësisë Mjekësore Ushtarake të Forcave të Armatosura. Në këndet e poshtme të drejtkëndëshit janë vendosur dy degë ulliri të arta. Drejtkëndëshi është i rrethuar me bordurë të artë.
Përmasat e krahëses janë 6x4 cm.

KODI I NGJYRAVE

Ngjyrë ulliri - R:118 G:119 B:39;
E artë - R:210 G:170 B:65
E kuqe - C:0 M:100 Y:100 K:0;
E zezë - C:100 M:100 Y:100 K:100;

SHENJA KRAHËSE E POLICISË USHTARAKE

Një drejtkëndësh me ngjyrë ulliri në qendrën e të cilit ndodhet simboli i Policisë Ushtarake. Në këndet e poshtme të drejtkëndëshit janë vendosur dy degë ulliri të arta. Drejtkëndëshi është i rrethuar me bordurë të artë.
Përmasat e krahëses janë 6x4 cm.

KODI I NGJYRAVE

Ngjyrë ulliri - R:118 G:119 B:39;
E artë C:0 M:20 Y:80; K:20
Blu - R:12 G:77 B:162;
E bardhë - R:255 G:255 B:255;

SHENJA KRAHËSE E BATALIONIT TË MBËSHTETJES SË SHTABIT TË PËRGJITHSHËM TË FORCAVE TË ARMATOSURA

Një shqyt me tre ngjyra bojë qielli, jeshile dhe blu si simbol i tre forcave kryesore në qendër të cilit është vendosur simboli i Batalionit të Mbështetjes të SHPFA.
Shqyta është e rrethuar me bordurë të artë.
Përmasat e krahëses janë 6x7.6 cm.

KODI I NGJYRAVE

Bojë qielli - R:64 G:200 B:244;
Jeshile - R:0 G:166 B:81;
Blu - R:12 G:77 B:162;
E artë - R:210 G:170 B:65;
E zezë - C:100 M:100 Y:100 K:100;
Gri e errët - R:169 G:169 B:169;

SHENJA KRAHËSE E AGJENCISË SË SISTEMEVE TË NDËRLIDHJES DHE INFORMACIONIT (ASNI)

Një drejtkëndësh me ngjyrë ulliri në qendrën e të cilit ndodhet simboli i Agjencisë së Sistemeve të Ndërlidhjes dhe Informacionit (ASNI). Në këndet e poshtme të drejtkëndëshit janë vendosur dy degë ulliri të arta. Drejtkëndëshi është i rrethuar me bordurë të artë.
Përmasat e krahëses janë 6x4 cm.

KODI I NGJYRAVE

Ngjyrë ulliri - R:118 G:119 B:39;
E artë C:0 M:20 Y:80; K:20
Blu - R:12 G:77 B:162;

SHENJA KRAHËSE E QENDRËS SË PERSONEL REKRUTIMIT

Një drejtkëndësh me ngjyrë ulliri në qendrën e të cilit ndodhet simboli i Qendrës së Personel Rekrutimit. Në këndet e poshtme të drejtkëndëshit janë vendosur dy degë ulliri të arta. Drejtkëndëshi është i rrethuar me bordurë të artë.
Përmasat e krahëses janë 6x4 cm.

KODI I NGJYRAVE

Ngjyrë ulliri - R:118 G:119 B:39;
E artë C:0 M:20 Y:80; K:20
Bojë qielli - R:64 G:200 B:244;
Jeshile - R:0 G:166 B:81;
Blu - R:12 G:77 B:162;

SHENJA KRAHËSE E BATALIONIT TË MBËSHTETJES ME SHËRBIME

Një drejtkëndësh me ngjyrë ulliri në qendrën e të cilit ndodhet simboli i Batalionit të Mbështetjes me Shërbime të FT. Në këndet e poshtme të drejtkëndëshit janë vendosur dy degë ulliri të arta. Drejtkëndëshi është i rrethuar me bordurë të artë. Përmasat e krahëses janë 6x4 cm.

KODI I NGJYRAVE

Ngjyrë ulliri - R:118 G:119 B:39;
E artë - R:210 G:170 B:65
E zezë - C:100 M:100 Y:100 K:100;

SHENJA KRAHËSE E QENDRËS STËRVITORE SË FT

Një drejtkëndësh me ngjyrë ulliri në qendrën e të cilit ndodhet simboli i Qendrës Stërvitore së FT. Në këndet e poshtme të drejtkëndëshit janë vendosur dy degë ulliri të arta. Drejtkëndëshi është i rrethuar me bordurë të artë.
Përmasat e krahëses janë 6x4 cm.

KODI I NGJYRAVE

Ngjyrë ulliri - R:118 G:119 B:39;
E artë - R:210 G:170 B:65
Blu - R:12 G:77 B:162;

SHENJA KRAHËSE E BATALIONIT TË PARË TË KËMBËSORISË SË FT

Një drejtkëndësh me ngjyrë ulliri në qendrën e të cilit ndodhet simboli i Batalionit të Parë të Këmbësorisë së FT. Në këndet e poshtme të drejtkëndëshit janë vendosur dy degë ulliri të arta. Drejtkëndëshi është i rrethuar me bordurë të artë. Përmasat e krahëses janë 6x4 cm.

KODI I NGJYRAVE

Ngjyrë ulliri - R:118 G:119 B:39;
E artë - R:210 G:170 B:65
E bardhë - R:255 G:255 B:255;
E zezë - C:100 M:100 Y:100 K:100;

SHENJA KRAHËSE E BATALIONIT TË DYTË TË KËMBËSORISË SË FT

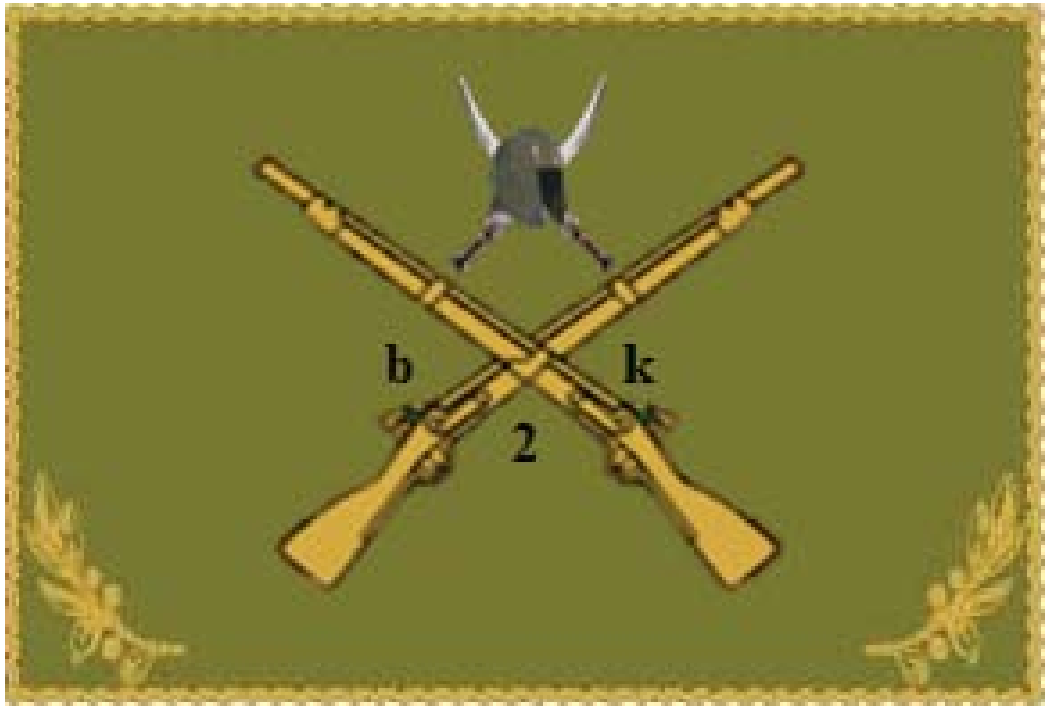

Një drejtkëndësh me ngjyrë ulliri në qendrën e të cilit ndodhet simboli i Batalionit të dytë të Këmbësorisë së FT. Në këndet e poshtme të drejtkëndëshit janë vendosur dy degë ulliri të arta. Drejtkëndëshi është i rrethuar me bordurë të artë. Përmasat e krahëses janë 6x4 cm.

KODI I NGJYRAVE

Ngjyrë ulliri - R:118 G:119 B:39;
E artë - R:210 G:170 B:65
Gri e errët - R:169 G:169 B:169;
E zezë - C:100 M:100 Y:100 K:100;

SHENJA KRAHËSE E BATALIONIT TË TRETË TË KËMBËSORISË SË FT

Një drejtkëndësh me ngjyrë ulliri në qendrën e të cilit ndodhet simboli i Batalionit të tretë të Këmbësorisë së FT. Në këndet e poshtme të drejtkëndëshit janë vendosur dy degë ulliri të arta. Drejtkëndëshi është i rrethuar me bordurë të artë. Përmasat e krahëses janë 6x4 cm.

KODI I NGJYRAVE

Ngjyrë ulliri - R:118 G:119 B:39;
E artë - R:210 G:170 B:65
Gri e errët - R:169 G:169 B:169;
Kafe - R:165 G:42 B:42
E zezë - C:100 M:100 Y:100 K:100;

SHENJA KRAHËSE E REGJIMENTIT TË OPERACIONEVE SPECIALE SË FT

Një drejtkëndësh me ngjyrë ulliri në qendrën e të cilit ndodhet simboli i Regjimentit të Operacioneve Speciale të FT. Në këndet e poshtme të drejtkëndëshit janë vendosur dy degë ulliri të arta. Drejtkëndëshi është i rrethuar me bordurë të artë.
Përmasat e krahëses janë 6x4 cm.

KODI I NGJYRAVE

Ngjyrë ulliri - R:118 G:119 B:39;
E artë - R:210 G:170 B:65
Gri e errët - R:169 G:169 B:169;
Kafe - R:165 G:42 B:42
E zezë - C:100 M:100 Y:100 K:100;
E bardhë - R:255 G:255 B:255;

SHENJA KRAHËSE E BATALIONIT KOMANDO TË ROS, FT

Një drejtkëndësh me ngjyrë ulliri në qendrën e të cilit ndodhet simboli i Batalionit Komando të Regjimentit të Operacioneve Speciale të FT. Në këndet e poshtme të drejtkëndëshit janë vendosur dy degë ulliri të arta. Drejtkëndëshi është i rrethuar me bordurë të artë.
Përmasat e krahëses janë 6x4 cm.

KODI I NGJYRAVE

Ngjyrë ulliri - R:118 G:119 B:39;
E artë - R:210 G:170 B:65
Gri e errët - R:169 G:169 B:169;
E zezë - C:100 M:100 Y:100 K:100;
E verdhë - R:255 G:255 B:0;

SHENJA KRAHËSE E BATALIONIT SPECIAL TË ROS, FT

Një drejtkëndësh me ngjyrë ulliri në qendrën e të cilit ndodhet simboli i Forcave Speciale të Regjimentit të Operacioneve Speciale të FT. Në këndet e poshtme të drejtkëndëshit janë vendosur dy degë ulliri të arta. Drejtkëndëshi është i rrethuar me bordurë të artë.
Përmasat e krahëses janë 6x4 cm.

KODI I NGJYRAVE

Ngjyrë ulliri - R:118 G:119 B:39;
E artë - R:210 G:170 B:65
E zezë - C:100 M:100 Y:100 K:100;
E bardhë - R:255 G:255 B:255;
E kuqe - C:0 M:100 Y:100 K:0;

SHENJA KRAHËSE E BATALIONIT TË MBËSHTETJES TË LUFTIMIT SË FT

Një drejtkëndësh me ngjyrë ulliri në qendrën e të cilit ndodhet simboli i Batalionit të Mbështetjes së Luftimit të FT. Në këndet e poshtme të drejtkëndëshit janë vendosur dy degë ulliri të arta. Drejtkëndëshi është i rrethuar me bordurë të artë. Përmasat e krahëses janë 6x4 cm.

KODI I NGJYRAVE

Ngjyrë ulliri - R:118 G:119 B:39;
E artë - R:210 G:170 B:6
E zezë - C:100 M:100 Y:100 K:100;

SHENJA KRAHËSE E QENDRËS STËRVITORE SË FD

Një drejtkëndësh me ngjyrë blu në qendrën e të cilit ndodhet simboli i Qendrës Stërvitore të FD. Në këndet e poshtme të drejtkëndëshit janë vendosur dy degë ulliri të arta. Drejtkëndëshi është i rrethuar me bordurë të artë.
Përmasat e krahëses janë 6x4 cm.

KODI I NGJYRAVE

Blu - R:12 G:77 B:162;
E artë C:0 M:20 Y:80; K:20
E zezë - C:100 M:100 Y:100 K:100;
E verdhë - R:255 G:255 B:0;

SHENJA KRAHËSE E FLOTILJES DETARE PASHALIMAN

Një drejtkëndësh me ngjyrë blu në qendrën e të cilit ndodhet simboli i Flotiljes Detare Pashaliman. Në këndet e poshtme të drejtkëndëshit janë vendosur dy degë ulliri të arta. Drejtkëndëshi është i rrethuar me bordurë të artë.
Përmasat e krahëses janë 6x4 cm.

KODI I NGJYRAVE

Blu - R:12 G:77 B:162;
E artë ose C:0 M:20 Y:80; K:20
Bojë qielli - R:64 G:200 B:244;
Jeshile - R:0 G:166 B:81;
E bardhë - R:255 G:255 B:255;
E kuqe - C:0 M:100 Y:100 K:0;

SHENJA KRAHËSE E QENDRËS SË VËZHGIMIT DETAR

Një drejtkëndësh me ngjyrë blu në qendrën e të cilit ndodhet simboli i Qendrës së Vëzhgimit Detar. Në këndet e poshtme të drejtkëndëshit janë vendosur dy degë ulliri të arta. Drejtkëndëshi është i rrethuar me bordurë të artë.
Përmasat e krahëses janë 6x4 cm.

KODI I NGJYRAVE

Blu - R:12 G:77 B:162;
E artë C:0 M:20 Y:80; K:20
E bardhë - R:255 G:255 B:255;
E verdhë - R:255 G:255 B:0
Bojë qielli - R:64 G:200 B:244

SHENJA KRAHËSE E SHËRBIMIT HIDROGRAFIK

Një drejtkëndësh me ngjyrë blu në qendrën e të cilit ndodhet simboli i Shërbimit Hidrografik. Në këndet e poshtme të drejtkëndëshit janë vendosur dy degë ulliri të arta. Drejtkëndëshi është i rrethuar me bordurë të artë.
Përmasat e krahëses janë 6x4 cm.

KODI I NGJYRAVE

Blu - R:12 G:77 B:162;
E artë ose C:0 M:20 Y:80; K:20
E bardhë - R:255 G:255 B:255;
E kuqe - C:0 M:100 Y:100 K:0;
E verdhë - R:255 G:255 B:0

SHENJA KRAHËSE E QENDRËS SË ZHYTJES

Një drejtkëndësh me ngjyrë blu në qendrën e të cilit ndodhet simboli i Qendrës së Zhytjes. Në këndet e poshtme të drejtkëndëshit janë vendosur dy degë ulliri të arta. Drejtkëndëshi është i rrethuar me bordurë të artë.
Përmasat e krahëses janë 6x4 cm.

KODI I NGJYRAVE

Blu - R:12 G:77 B:162;
E artë ose C:0 M:20 Y:80; K:20
E bardhë - R:255 G:255 B:255;
E verdhë - R:255 G:255 B:0
Bojë qielli - R:64 G:200 B:244
E zezë - C:100 M:100 Y:100 K:100;

SHENJA KRAHËSE E QENDRËS SË KONTROLL-RAPORTIMIT

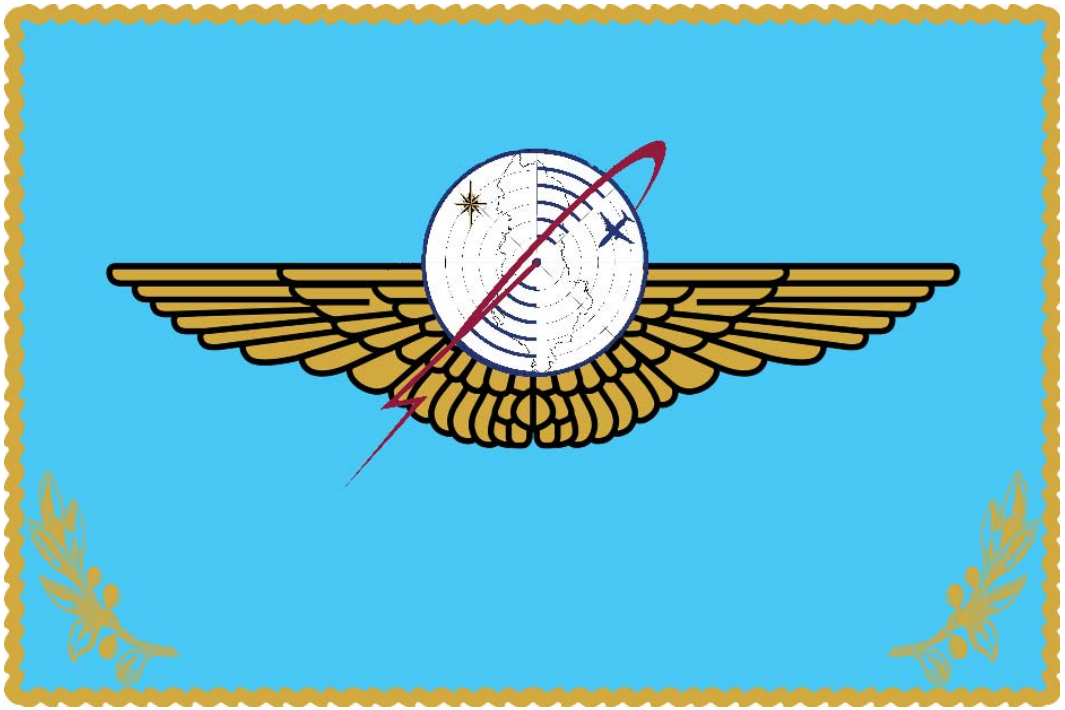

Një drejtkëndësh me ngjyrë bojë qielli në qendrën e të cilit ndodhet simboli i Qendrës së Kontroll-Raportimit. Në këndet e poshtme të drejtkëndëshit janë vendosur dy degë ulliri të arta. Drejtkëndëshi është i rrethuar me bordurë të artë. Përmasat e krahëses janë 6x4 cm.

KODI I NGJYRAVE

Bojë qielli - R:64 G:200 B:244
E artë C:0 M:20 Y:80; K:20
E bardhë - R:255 G:255 B:255;
E kuqe - C:0 M:100 Y:100 K:0;
E zezë - C:100 M:100 Y:100 K:100;

SHENJA KRAHËSE E QENDRËS STËRVITORE SË FAJ

SHENJA KRAHËSE E BAZËS AJRORE KUÇOVË

Një drejtkëndësh me ngjyrë bojë qielli në qendrën e të cilit ndodhet simboli i Bazës Ajrore Kuçovë. Në këndet e poshtme të drejtkëndëshit janë vendosur dy degë ulliri të arta. Drejtkëndëshi është i rrethuar me bordurë të artë. Përmasat e krahëses janë 6x4 cm.

KODI I NGJYRAVE

Bojë qielli - R:64 G:200 B:244
E artë C:0 M:20 Y:80; K:20
E zezë - C:100 M:100 Y:100 K:100;
E bardhë - R:255 G:255 B:255;

SHENJA KRAHËSE E BAZËS AJRORE FARKË

Një drejtkëndësh me ngjyrë bojë qielli në qendrën e të cilit ndodhet simboli i Bazës Ajrore Farkë. Në këndet e poshtme të drejtkëndëshit janë vendosur dy degë ulliri të arta. Drejtkëndëshi është i rrethuar me bordurë të artë.
Përmasat e krahëses janë 6x4 cm.

KODI I NGJYRAVE

Bojë qielli - R:64 G:200 B:244
E artë C:0 M:20 Y:80; K:20
E zezë - C:100 M:100 Y:100 K:100;
E kuqe - C:0 M:100 Y:100 K:0;

SHENJA KRAHËSE E SHËRBIMIT METEOROLOGJIK USHTARAK

Një drejtkëndësh me ngjyrë bojë qelli në qendrën e të cilit ndodhet simboli i Shërbimit Meteorologjik Ushtarak. Në këndet e poshtme të drejtkëndëshit janë vendosur dy degë ulliri të arta. Drejtkëndëshi është i rrethuar me bordurë të artë. Përmasat e krahëses janë 6x4 cm.

KODI I NGJYRAVE

Bojë qielli - R:64 G:200 B:244
E artë C:0 M:20 Y:80; K:20
E bardhë - R:255 G:255 B:255;
E verdhë - R:255 G:255 B:0;
Gri e errët - R:169 G:169 B:169

SHENJA KRAHËSE E QENDRËS STËRVITORE TË KM

Një drejtkëndësh me ngjyrë ulliri në qendrën e të cilit ndodhet simboli i Qendrës Stërvitore së KM. Në këndet e poshtme të drejtkëndëshit janë vendosur dy degë ulliri të arta. Drejtkëndëshi është i rrethuar me bordurë të artë.
Përmasat e krahëses janë 6x4 cm.

KODI I NGJYRAVE

Ngjyrë ulliri - R:118 G:119 B:39;
E artë - R:210 G:170 B:65
Blu - R:12 G:77 B:162;

SHENJA KRAHËSE E DETASHMENTIT TË BASHKËPUNIMIT CIVILO-USHTARAK

Një drejtkëndësh me ngjyrë ulliri në qendrën e të cilit ndodhet një shtrëngim duarsh si simbol i bashkëpunimit civil-ushtarak. Në këndet e poshtme të drejtkëndëshit janë vendosur dy degë ulliri të arta. Drejtkëndëshi është i rrethuar me bordurë të artë.
Përmasat e krahëses janë 6x4 cm.

KODI I NGJYRAVE

Ngjyrë ulliri - R:118 G:119 B:39;
E artë - R:210 G:170 B:65
Bojë qielli - R:64 G:200 B:244;
E bardhë - R:255 G:255 B:255;

SHENJA KRAHËSE E BATALIONIT TË FURNIZIMIT

Një drejtkëndësh me ngjyrë ulliri në qendrën e të cilit ndodhet simboli i Batalionit të Furnizimit të KM. Në këndet e poshtme të drejtkëndëshit janë vendosur dy degë ulliri të arta. Drejtkëndëshi është i rrethuar me bordurë të artë.
Përmasat e krahëses janë 6x4 cm.

KODI I NGJYRAVE

Ngjyrë ulliri - R:118 G:119 B:39;
E artë - R:210 G:170 B:65

SHENJA KRAHËSE E BATALIONIT TË TRANSPORTIT

Një drejtkëndësh me ngjyrë ulliri në qendrën e të cilit ndodhet simboli i Batalionit të Transportit të KM. Në këndet e poshtme të drejtkëndëshit janë vendosur dy degë ulliri të arta. Drejtkëndëshi është i rrethuar me bordurë të artë.
Përmasat e krahëses janë 6x4 cm.

KODI I NGJYRAVE

Ngjyrë ulliri - R:118 G:119 B:39;
E artë - R:210 G:170 B:65
Jeshile - R:0 G:166 B:81
E kuqe - C:0 M:100 Y:100 K:0;

SHENJA KRAHËSE E QENDRËS SË RIPARIMIT DHE MIRËMBAJTJES SË TEKNIKËS SË FA

Një drejtkëndësh me ngjyrë ulliri në qendrën e të cilit ndodhet simboli i Qendrës së Riparimit dhe Mirëmbajtjes së Teknikës së FA. Në këndet e poshtme të drejtkëndëshit janë vendosur dy degë ulliri të arta. Drejtkëndëshi është i rrethuar me bordurë të artë.
Përmasat e krahëses janë 6x4 cm.

KODI I NGJYRAVE

Ngjyrë ulliri - R:118 G:119 B:39;
E artë - R:210 G:170 B:65
Blu - R:12 G:77 B:162;

SHENJA KRAHËSE E LABORATORIT TË FORCAVE TË ARMATOSURA(LFA)

Një drejtkëndësh me ngjyrë ulliri në qendrën e të cilit ndodhet simboli i Laboratorit të Forcave të Armatosura. Në këndet e poshtme të drejtkëndëshit janë vendosur dy degë ulliri të arta. Drejtkëndëshi është i rrethuar me bordurë të artë. Përmasat e krahëses janë 6x4 cm.

KODI I NGJYRAVE

Ngjyrë ulliri - R:118 G:119 B:39;
E artë - R:210 G:170 B:65

SHENJA KRAHËSE E BAZËS SË MBËSHTETJES DHE EMERGJENCAVE CIVILE (BMEC)

Një drejtkëndësh me ngjyrë ulliri në qendrën e të cilit ndodhet simboli i Bazës së Mbështetjes dhe Emergjencave Civile. Në këndet e poshtme të drejtkëndëshit janë vendosur dy degë ulliri të arta. Drejtkëndëshi është i rrethuar me bordurë të artë. Përmasat e krahëses janë 6x4 cm.

KODI I NGJYRAVE

Ngjyrë ulliri - R:118 G:119 B:39;
E artë - R:210 G:170 B:65
E bardhë - R:255 G:255 B:255;

SHENJA KRAHËSE E BATALIONIT TË XHENIOS

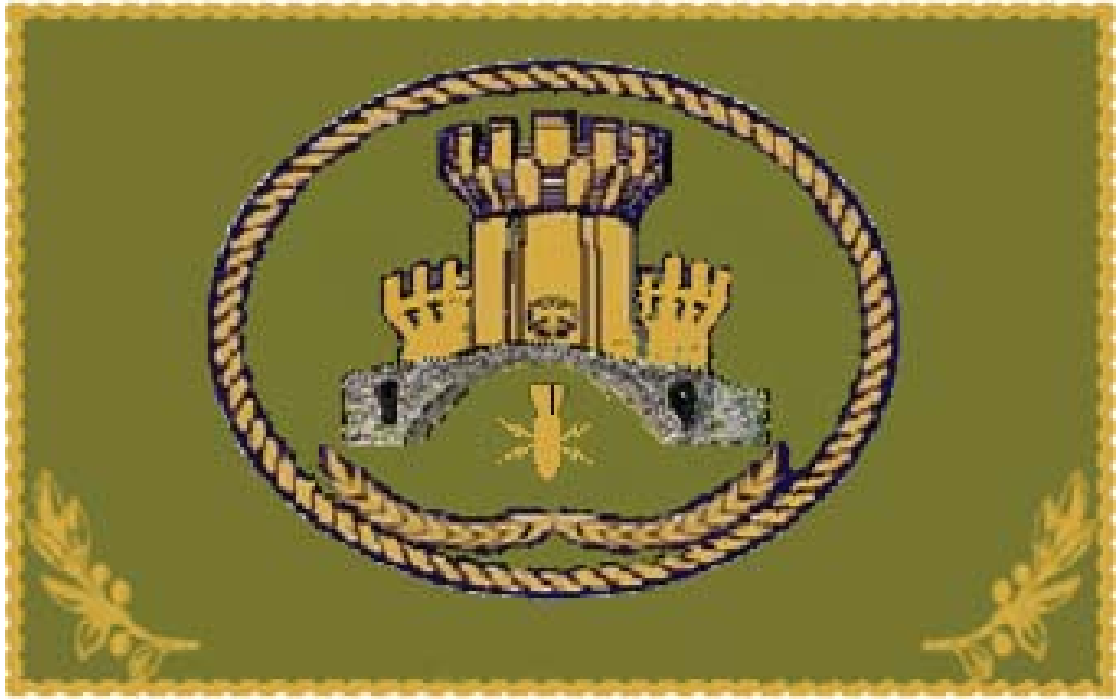

Një drejtkëndësh me ngjyrë ulliri në qendrën e të cilit ndodhet simboli i Batalionit të Mbështetjes Rajonale të KM. Në këndet e poshtme të drejtkëndëshit janë vendosur dy degë ulliri të arta. Drejtkëndëshi është i rrethuar me bordurë të artë. Përmasat e krahëses janë 6x4 cm.

KODI I NGJYRAVE
Ngjyrë ulliri - R:118 G:119 B:39;
E artë - R:210 G:170 B:65
Gri e errët - R:169 G:169 B:169;
E zezë - C:100 M:100 Y:100 K:100;

SHENJA KRAHËSE E FAKULTETIT TË MBROJTES DHE SIGURISË

Një drejtkëndësh me ngjyrë ulliri në qendrën e të cilit ndodhet simboli i Fakultetit të Mbrojtes dhe Sigurisë së AFA. Në këndet e poshtme të drejtkëndëshit janë vendosur dy degë ulliri të arta. Drejtkëndëshi është i rrethuar me bordurë të artë. Përmasat e krahëses janë 6x4 cm.

KODI I NGJYRAVE

Ngjyrë ulliri - R:118 G:119 B:39;
E artë ose C:0 M:20 Y:80; K:20
E zezë - C: 100 M:100 Y:100 K:100;
E bardhë - R:255 G:255 B:255;
Jeshile - C: 100 M:80 Y:100 K:0

SHENJA KRAHËSE E INSTITUTIT KËRKIMOR SHKENCOR USHTARAK (IKSHU)

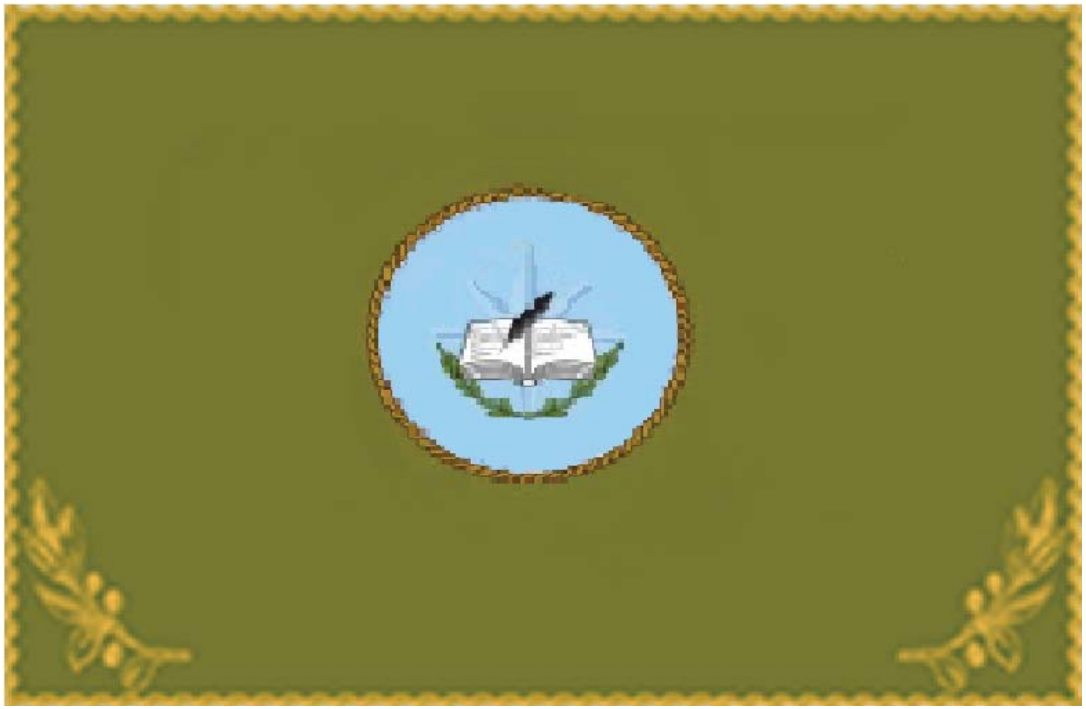

Një drejtkëndësh me ngjyrë ulliri në qendrën e të cilit ndodhet simboli i Institutit Kërkimor Shkencor Ushtarak. Në këndet e poshtme të drejtkëndëshit janë vendosur dy degë ulliri të arta. Drejtkëndëshi është i rrethuar me bordurë të artë. Përmasat e krahëses janë 6x4 cm.

KODI I NGJYRAVE

Ngjyrë ulliri - R:118 G:119 B:39;
E artë ose C:0 M:20 Y:80; K:20
E zezë - C: 100 M:100 Y:100 K:100;
E bardhë - R:255 G:255 B:255;
Jeshile - C: 100 M:80 Y:100 K:0

SHENJA KRAHËSE E QENDRËS ARSIMIMIT PROFESIONAL TË NËNOFICERIT (QAPN)

Një drejtkëndësh me ngjyrë ulliri në qendrën e të cilit ndodhet simboli i Qendrës Arsimimit Profesional të Nënoficerit. Në këndet e poshtme të drejtkëndëshit janë vendosur dy degë ulliri të arta. Drejtkëndëshi është i rrethuar me bordurë të artë. Përmasat e krahëses janë 6x4 cm.

KODI I NGJYRAVE

Ngjyrë ulliri - R:118 G:119 B:39;
E artë ose C:0 M:20 Y:80; K:20
E zezë - C: 100 M:100 Y:100 K:100;
E verdhë - R:255 G:255 B:0;

SHENJA KRAHËSE E QENDRËS ARSIMIMIT TË USHTARIT

Një drejtkëndësh me ngjyrë ulliri në qendrën e të cilit ndodhet simboli i Qendrës Arsimimit të Ushtarit. Në këndet e poshtme të drejtkëndëshit janë vendosur dy degë ulliri të arta. Drejtkëndëshi është i rrethuar me bordurë të artë.
Përmasat e krahëses janë 6x4 cm.

KODI I NGJYRAVE

Ngjyrë ulliri - R:118 G:119 B:39;
E artë ose C:0 M:20 Y:80; K:20
E zezë - C: 100 M:100 Y:100 K:100;
E verdhë - R:255 G:255 B:0;
E kuqe - C:0 M:100 Y:100 K:0;
Jeshile - R:0 G:166 B:81;

SHENJA KRAHËSE KOMBËTARE

Flamuri kombëtar i Republikës së Shqipërisë me mbishkrimin "ALBANIA" në krye në ngjyrë të artë me fushë të zezë. Këndet e flamurit janë të rrumbullakosura. Flamuri është i rrethuar me bordurë të artë.
Përmasat e krahëses janë 6x4 cm.

KODI I NGJYRAVE

E kuqe – B:0 K:100 V:100 Z:0; (në bazë të Ligjit Nr. 8926, date 22.7.2002)
E zezë - C:100 M:100 Y:100 K:100; **E artë** ose C:0 M:20 Y:80; K:20

SHENJAT E SPECIALITETEVE QË VENDOSEN NË UNIFORMAT E FORCAVE TË ARMATOSURA

KËMBËSORI

SHENJAT E SPECIALITETEVE QË VENDOSEN NË UNIFORMAT E FORCAVE TË ARMATOSURA

ARTILERI TOKËSORE

SHENJAT E SPECIALITETEVE QË VENDOSEN NË UNIFORMAT E FORCAVE TË ARMATOSURA

TANKE

SHENJAT E SPECIALITETEVE QË VENDOSEN NË UNIFORMAT E FORCAVE TË ARMATOSURA

ARTILERI KUNDRA AJRORE

SHENJAT E SPECIALITETEVE QË VENDOSEN NË UNIFORMAT E FORCAVE TË ARMATOSURA

ΧΗΕΝΙΟ

SHENJAT E SPECIALITETEVE QË VENDOSEN NË UNIFORMAT E FORCAVE TË ARMATOSURA

ZBULIM

SHENJAT E SPECIALITETEVE QË VENDOSEN NË UNIFORMAT E FORCAVE TË ARMATOSURA

NDËRLIDHJE KOMUNIKIM

SHENJAT E SPECIALITETEVE QË VENDOSEN NË UNIFORMAT E FORCAVE TË ARMATOSURA

KIMI

SHENJAT E SPECIALITETEVE QË VENDOSEN NË UNIFORMAT E FORCAVE TË ARMATOSURA

POLICI USHTARAKE

SHENJAT E SPECIALITETEVE QË VENDOSEN NË UNIFORMAT E FORCAVE TË ARMATOSURA

AVIACION – FORCA AJRORE

SHENJAT E SPECIALITETEVE QË VENDOSEN NË UNIFORMAT E FORCAVE TË ARMATOSURA

PILOT HELIKOPTERI

SHENJAT E SPECIALITETEVE QË VENDOSEN NË UNIFORMAT E FORCAVE TË ARMATOSURA

PILOT AVIONI

SHENJAT E SPECIALITETEVE QË VENDOSEN NË UNIFORMAT E FORCAVE TË ARMATOSURA

NAVIGACION – FORCA DETARE

SHENJAT E SPECIALITETEVE QË VENDOSEN NË UNIFORMAT E FORCAVE TË ARMATOSURA

TRANSPORT

SHENJAT E SPECIALITETEVE QË VENDOSEN NË UNIFORMAT E FORCAVE TË ARMATOSURA

ZBULIM ELEKTRONIK

SHENJAT E SPECIALITETEVE QË VENDOSEN NË UNIFORMAT E FORCAVE TË ARMATOSURA

FURNIZIM

SHENJAT E SPECIALITETEVE QË VENDOSEN NË UNIFORMAT E FORCAVE TË ARMATOSURA

MIRËMBAJTJE

SHENJAT E SPECIALITETEVE QË VENDOSEN NË UNIFORMAT E FORCAVE TË ARMATOSURA

ARMATIM-MUNICION-AME

SHENJAT E SPECIALITETEVE QË VENDOSEN NË UNIFORMAT E FORCAVE TË ARMATOSURA

MJEKËSI

SHENJAT E SPECIALITETEVE QË VENDOSEN NË UNIFORMAT E FORCAVE TË ARMATOSURA

FARMACI

SHENJAT E SPECIALITETEVE QË VENDOSEN NË UNIFORMAT E FORCAVE TË ARMATOSURA

INFERMIERI

SHENJAT E SPECIALITETEVE QË VENDOSEN NË UNIFORMAT E FORCAVE TË ARMATOSURA

VETERINARI

SHENJAT E SPECIALITETEVE QË VENDOSEN NË UNIFORMAT E FORCAVE TË ARMATOSURA

JURIDIK

SHENJAT E SPECIALITETEVE QË VENDOSEN NË UNIFORMAT E FORCAVE TË ARMATOSURA

EKONOMIK

SHENJAT E SPECIALITETEVE QË VENDOSEN NË UNIFORMAT E FORCAVE TË ARMATOSURA

TOPOGRAFI

SHENJAT E SPECIALITETEVE QË VENDOSEN NË UNIFORMAT E FORCAVE TË ARMATOSURA

BANDA MUZIKORE

SHENJAT E SPECIALITETEVE QË VENDOSEN NË UNIFORMAT E FORCAVE TË ARMATOSURA

MENAXHIM-ADMINISTRIM

SHENJAT E AFTËSIVE TË VEÇANTA QË VENDOSEN NË UNIFORMAT E FORCAVE TË ARMATOSURA

FORCË SPECIALE

SHENJAT E AFTËSIVE TË VEÇANTA QË VENDOSEN NË UNIFORMAT E FORCAVE TË ARMATOSURA

KOMANDO

SHENJAT E AFTËSIVE TË VEÇANTA QË VENDOSEN NË UNIFORMAT E FORCAVE TË ARMATOSURA

PARASHUTIST

SHENJAT E AFTËSIVE TË VEÇANTA QË VENDOSEN NË UNIFORMAT E FORCAVE TË ARMATOSURA

INSTRUKTOR/MËSUES

SHENJAT E AFTËSIVE TË VEÇANTA QË VENDOSEN NË UNIFORMAT E FORCAVE TË ARMATOSURA

ZHYTËS

SHENJAT E AFTËSIVE TË VEÇANTA QË VENDOSEN NË UNIFORMAT E FORCAVE TË ARMATOSURA

KONTROLLOR I TRAFIKUT AJROR

SHENJAT E KURSEVE INSTITUCIONALE

KURSI I AVANCUAR I OFICERIT (KAO)

SHENJAT E KURSEVE INSTITUCIONALE

KURSI THEMELOR I OFICERIT TË SHTABIT (KTHOSH)

SHENJAT E KURSEVE INSTITUCIONALE

KURSI I KOMANDËS DHE SHTABIT TË PËRGJITHSHËM (KKSHP)

SHENJAT E KURSEVE INSTITUCIONALE

KURSI I LARTË I OFICERIT (KLO)

SHENJAT E KURSEVE INSTITUCIONALE

KURSI I LARTË I SIGURISË DHE MBROJTJES (KLSM)

STUDENTËT USHTARAK

UNIFORMA E STUDENTËVE USHTARAK TË REPUBLIKËS SË SHQIPËRISË

UNIFORMA E STUDENTËVE USHTARAK

MESHKUJ / FEMRA

UNIFORMA CEREMONIALE

XHAKETË (SKICE)

UNIFORMA CEREMONIALE: XHAKETA

Xhaketë: PELHURE KATER STINET				
Ngjyra	**Jeshile / Code: G060/4848 / L*: 27,01 a*: -4,04 b*: 2,66**			
Karakteristikat Fiziko-Mekanike	**Njesia e matjes**	**Vlera dhe toleranca**		**Metoda e proves**
Perberja	%	100% Lesh i virgjer		DM 31/1/74
Thurja		Saia da 3		UNI 8099/80
Gjeresia e Tekstilit	cm	150/152		
Diametri i fillit ne baze	nm	2/48000		UNI 9275-IS0 7211/5
Diametri i fillit ne ind	nm	2/48000		UNI 9275 - ISO 7211/5
Diametri i Fillit ne micron	micron	21.5		UNI 5423 - IWTO 8
Terheqja e e fillit ne baze /cm	n°	33/34		UNI EN1049/2
Terheqja e e fillit ne ind /cm	n°	22/23		UNI EN 1049/2
Pesha ne ML	gr	350 +/- 3%		
Pesha g/m2	g/m2	230 +/-3%		UNIEN 12127- EN29073/1
Rezistenca ne ferkim	Cikle	>12000		UNIEN ISO 12947
Efekti Piling	Grad. Nga 1 ne 5	4/5		IWSTM 196
Levizja e tekstilit ne qepje	Zgjatimi mm	5.0		IWS TM 117 (CARICO 12 KG)
Ngushtimi i tekstilit ne larje te thate	%	Baze	Ind	UNI EN ISO 3175
Simbolet e larjes				
QENDRUESHMERIA E NGJYRES	**Njesia e matjes**	**Vlera dhe Toleranca**		**Metoda e proves**
Degradimi ne drite artificiale	Grada nga 1- 8 Shkalla Blu	5		UNI EN ISO 105-B02
Ferkimi ne te thate dhe lageshti	Grad nga 1 a 5 Shkalla gri	4/5		UNI EN ISO 105-X12
Djersa alkaline / acide	Grad nga 1 a 5 Shkalla gri	Degradimi 4/5	Shkaterimi 4	UNI EN ISO 105-E04
Me sperkatje uji	Grad nga 1 a 5 Shkalla gri	4.5		UNI EN ISO 105-E07
Larje e thate	Grad nga 1 a 5 Shkalla gri	4/5		UNI EN ISO 105-D01
Me uje	Grad nga 1 a 8 Shkalla gri	4/5		UNI EN ISO 105-E01
Me hekurosje	Grad nga 1 a 8 Shkalla gri	5		UNI EN ISO 105-X11

Astari i Brendshem i Xhaketës Ceremoniale	
Përbërja e materialit	100% Poliestër
Ngjyra	Jeshile
Masa	77 g/m^2 (± 5%)
Endja	Endje e thjeshtë
Fije për cm	Vertikal: 40/cm (± 1) 50 DTEX PES Horizontal: 27/cm (± 1) 167 DTEX PES
Forca e këputjes	Vertikal: min. 64 daN Horizontal: min. 90 daN
Qëndrueshmëria në abrazion	25.000 cikle
Slipperage	Vertikal: 270 N Horizontal: 86 N
Stabiliteti dimensional pas larjes në 40°C	Vertikal: ± 1% Horizontal: ± 1%
Qëndrueshmëria e ngjyrës ndaj dritës	5
Qëndrueshmëria e ngjyrës në larje në 40°C	5
Qëndrueshmëria e ngjyrës ndaj fërkimit	**5**
Qëndrueshmëria e ngjyrës ndaj acideve, djersës dhe alkaleve	4 – 5
Pershkrim Model Xhaketa Ceremoniale	
Dy Xhepa te siperm me dimensione 12 cm x 14.5 cm me palosje ne mes 3 cm Kapaku me dimensione 5.5 cm x 12 cm Mbyllja me nje kopse metalike me diameter 15 mm	
Rrip mesi i zi (lëkurë) me togëz metalike ngjyrë të verdhë (Floriri). Gjerësia e rripit 7 cm. Togëza ka të gdhendur shqiponjën dykrenare. Rripi vendoset mbi xhaketë.	
Mbyllja e xhaketes behet me 4 kopsa metalike me diameter 23 mm	
Dy xhepa te brendshem ne secilen ane me gjeresi 13.5 cm , me mbyllje fileto me kopse plastike me disameter 15 mm	
Fileto perimetrale me ngjyre te kuqe vendoset ne pjesen e siperme te jakes me diameter 3 mm Në cepat e jakës (qafore) montohen dy fasha (patch) me ngjyrë të kuqe me emblemat e jakës metalike.	
Pjesa fundore e menges ka nje palosje me lartesi 8 cm dhe ne palosje ka fileto perimetrale me ngjyre te kuqe si kampioni me diameter 3 mm	
Dy Spaleta me gjeresi 4.5 cm dhe gjatesi 14 cm te cilat mbyllen me kopse metalike me diameter 15 mm	
Pjesa e prapme e xhaketes ne pjesen fundore ka nje te care me gjatesi 20-23 cm	
Material valkrof ne te dy menget per ngjitjen e flamurit kombetare dhe simbolit te struktures.	
Pershkrim shenjat e krahut	
Shenjat e krahut kane permasa 6x4cm, me qendisje dhe material valkrof ne te dy krahet.	

UNIFORMA CEREMONIALE

PANTALLONA (SKICE)

UNIFORMA CEREMONIALE: PANTALLONA

Pantallona : PELHURE KATER STINET				
Ngjyra	**Jeshile / Code: G060/4848 / L*: 27,01 a*: -4,04 b*: 2,66**			
Karakteristikat Fiziko-Mekanike	**Njesia e matjes**	**Vlera dhe toleranca**		**Metoda e proves**
Perberja	%	100% Lesh i virgjer		DM 31/1/74
Thurja		Saia da 3		UNI 8099/80
Gjeresia e Tekstilit	cm	150/152		
Diametri i fillit ne baze	nm	2/48000		UNI 9275-IS0 7211/5
Diametri i fillit ne ind	nm	2/48000		UNI 9275 - ISO 7211/5
Diametri i Fillit ne micron	micron	21.5		UNI 5423 - IWTO 8
Terheqja e e fillit ne baze /cm	n°	33/34		UNI EN1049/2
Terheqja e e fillit ne ind /cm	n°	22/23		UNI EN 1049/2
Pesha ne ML	gr	350 +/- 3%		
Pesha g/m2	g/m2	230 +/-3%		UNIEN 12127- EN29073/1
Rezistenca ne ferkim	Cikle	>12000		UNIEN ISO 12947
Efekti Piling	Grad. Nga 1 ne 5	4/5		IWSTM 196
Levizja e tekstilit ne qepje	Zgjatimi mm	5.0		IWS TM 117 (CARICO 12 KG)
Ngushtimi i tekstilit ne larje te thate	%	Baze	Ind	UNI EN ISO 3175
Simbolet e larjes				
QENDRUESHMERIA E NGJYRES	**Njesia e matjes**	**Vlera dhe Toleranca**		**Metoda e proves**
Degradimi ne drite artificiale	Grada nga 1- 8 Shkalla Blu	5		UNI EN ISO 105-B02
Ferkimi ne te thate dhe lageshti	Grad nga 1 a 5 Shkalla gri	4/5		UNI EN ISO 105-X12
Djersa alkaline / acide	Grad nga 1 a 5 Shkalla gri	Degradimi 4/5	Shkaterimi 4	UNI EN ISO 105-E04
Me sperkatje uji	Grad nga 1 a 5 Shkalla gri	4.5		UNI EN ISO 105-E07
Larje e thate	Grad nga 1 a 5 Shkalla gri	4/5		UNI EN ISO 105-D01
Me uje	Grad nga 1 a 8 Shkalla gri	4/5		UNI EN ISO 105-E01
Me hekurosje	Grad nga 1 a 8 Shkalla gri	5		UNI EN ISO 105-X11

Astari i Brendshem i Pantallonave Ceremoniale	
Përbërja e materialit	100% Poliestër
Ngjyra	Jeshile
Masa	77 g/m^2 (± 5%)
Endja	Endje e thjeshtë
Fije për cm	Vertikal: 40/cm (± 1) 50 DTEX PES Horizontal: 27/cm (± 1) 167 DTEX PES
Forca e këputjes	Vertikal: min. 64 daN Horizontal: min. 90 daN
Qëndrueshmëria në abrazion	25.000 cikle
Slipperage	Vertikal: 270 N Horizontal: 86 N
Stabiliteti dimensional pas larjes në 40°C	Vertikal: ± 1% Horizontal: ± 1%
Qëndrueshmëria e ngjyrës ndaj dritës	5
Qëndrueshmëria e ngjyrës në larje në 40°C	5
Qëndrueshmëria e ngjyrës ndaj fërkimit	5
Qëndrueshmëria e ngjyrës ndaj acideve, djersës dhe alkaleve	4 – 5

Pershkrim Model Pantallona Ceremoniale

DIZAJNI
Pantallonat janë model klasik, me dy xhepa të pjerrët anësorë, me dy xhepa në pjesën e pasme, mbyllja e pantallonave është me zinxhir, pantallonat janë me shtrat të lartë. Qemeri është i përbërë nga 6 ylyk.

Xhepat anësorë
Kanë një hapje prej 15 cm dhe spostim 3.5 cm

Xhepat prapa
Dy xhepat prapa janë pa kapak me fileto. Me gjeresi 11 cm

Shiriti i belit
Shiriti i belit është i pajisur me dopio astar i cili është i lartë 4 cm. Mbyllja e pantallonave bëhet me kopse plastike me diameter 17.5 mm.
Pjesa e brendeshme e qemerit ne mes te saj ka te qepur nje shirit te gomuar .

Ylyk për rrip
Gjatësia efektive e ylykeve të rripit duhet të jetë 5 cm, me gjerësi 1 cm. Në pjesën e përparme ka dy ylyk në distancë të barabartë me hapjen e pantallonave, dy ylyk anësorë dhe dy ylyk në pjesën e pasme të cilët qëndrojnë në pjesë të barazlarguar nga mbyllja e qemerit.

Fileto dekorues
Fileto dekorues me dimensione 3 mm duhet të jetë i vendosur në pjesën anësore të pantallonave.
Me ngjyre gri si kampioni.

UNIFORMA CEREMONIALE

KAPELE CEREMONIALE MESHKUJ
(SKICE)

UNIFORMA E CEREMONIALE: KAPELE STUDENT

Kapele: PELHURE KATER STINET				
Ngjyra	**Jeshile / Code: G060/4848 / L*: 27,01 a*: -4,04 b*: 2,66**			
Karakteristikat Fiziko-Mekanike	**Njesia e matjes**	**Vlera dhe toleranca**		**Metoda e proves**
Perberja	%	100% Lesh i virgjer		DM 31/1/74
Thurja		Saia da 3		UNI 8099/80
Gjeresia e Tekstilit	cm	150/152		
Diametri i fillit ne baze	nm	2/48000		UNI 9275-IS0 7211/5
Diametri i fillit ne ind	nm	2/48000		UNI 9275 - ISO 7211/5
Diametri i Fillit ne micron	micron	21.5		UNI 5423 - IWTO 8
Terheqja e e fillit ne baze /cm	n°	33/34		UNI EN1049/2
Terheqja e e fillit ne ind /cm	n°	22/23		UNI EN 1049/2
Pesha ne ML	gr	350 +/- 3%		
Pesha g/m2	g/m2	230 +/-3%		UNIEN 12127- EN29073/1
Rezistenca ne ferkim	Cikle	>12000		UNIEN ISO 12947
Efekti Piling	Grad. Nga 1 ne 5	4/5		IWSTM 196
Levizja e tekstilit ne qepje	Zgjatimi mm	5.0		IWS TM 117 (CARICO 12 KG)
Ngushtimi i tekstilit ne larje te thate	%	Baze	Ind	UNI EN ISO 3175
Simbolet e larjes				
QENDRUESHMERIA E NGJYRES	**Njesia e matjes**	**Vlera dhe Toleranca**		**Metoda e proves**
Degradimi ne drite artificiale	Grada nga 1- 8 Shkalla Blu	5		UNI EN ISO 105-B02
Ferkimi ne te thate dhe lageshti	Grad nga 1 a 5 Shkalla gri	4/5		UNI EN ISO 105-X12
Djersa alkaline / acide	Grad nga 1 a 5 Shkalla gri	Degradimi 4/5	Shkaterimi 4	UNI EN ISO 105-E04
Me sperkatje uji	Grad nga 1 a 5 Shkalla gri	4.5		UNI EN ISO 105-E07
Larje e thate	Grad nga 1 a 5 Shkalla gri	4/5		UNI EN ISO 105-D01
Me uje	Grad nga 1 a 8 Shkalla gri	4/5		UNI EN ISO 105-E01
Me hekurosje	Grad nga 1 a 8 Shkalla gri	5		UNI EN ISO 105-X11

Pershkrim Model Kapele Ceremoniale për Meshkuj
Në pamjen ballore aplikohet emblema
Streha e kapeles është material lekure me shkelqim me gjeresi maksimale 4.5 cm – 4.8 cm ngjyre e zeze
Shirit i brendshëm eshte lekure ekologjike , ngjyrë e zezë me vrima per ajrosje me trajtim antibakterial dhe antialergjik lartesi 4.5 cm-4.8 cm.
Katër vrima në të dy krahët anësorë 2+2 me percina
Pjesa ballore e kapeles ku vendoset emblema eshte e perforcuar me sfungjer ne pjesen e brendeshme e cila eleminon rrudhat Lartesia maksimale e saj eshte 8.5 cm
Kordon dekorativ ngjyre ari ose argjendi me dimensione te ndryshme sipas gradave perkatese që vendoset mbi strehën e kapeles dhe montohet me dy kopsa me tel fiksues anësor
Dy kopsa fiksuese anësore me stemën përkatësë në ngjyrë ari me diameter 13 mm
Shirit i zi perimetral me lartësi 3 cm poliestër me riga horizontale, ku në pjesën e sipërme dhe te poshtme ka dy fileto ngjyre e kuqe perimetrale
Frazelinë e brendëshme e cila duhet të përforcojë tekstilin për një qëndrim permanent të formës së kapeles
Astar i brendshëm 100% viskoze i zi
Ne brendesi te kapeles ka etiketa në formë rombi, dalluese e numrit të kapeles dhe emrit të përdoruesit
EMBLEMA KAPELE Forca Toksore
Emblema e Forces Toksore eshte e realizuar ne tunxh me permbajtje te ulet plumbi, trashesia 0.8 mm, stampuar ne te ftohte me kunder stampim. Ne pjesen fundore ka gjethe dafine qe pershkruan shqiponjen e arte shqiptare dhe ne pjesen e siperme vendoset simboli i perkrenares dhe koka e nje dhie.
Dimensionet
Gjatesia totale 75 mm
Gjeresia maksimale 50 mm
Gjatesia e dhise me perkrenare 19 mm
Gjeresia e dhise me perkrenare 17 mm
Ne pjesen e prapme te emblemes do saldohen dy kunja vertikalisht per tu aplikuar te kapelja.
Emblema do te lyhet me ngjyren e mostres e galvanizuar si ari dhe do te mbrohen me boje trasparente kunder oksidimit.
Ngjyra Jeshile si e kampionit

UNIFORMA CEREMONIALE

KAPELE CEREMONIALE (FEMRA)

UNIFORMA E CEREMONIALE: KAPELE STUDENT

Kapele : PELHURE KATER STINET				
Ngjyra	**Jeshile / Code: G060/4848 / L*: 27,01 a*: -4,04 b*: 2,66**			
Karakteristikat Fiziko-Mekanike	**Njesia e matjes**	**Vlera dhe toleranca**		**Metoda e proves**
Perberja	%	100% Lesh i virgjer		DM 31/1/74
Thurja		Saia da 3		UNI 8099/80
Gjeresia e Tekstilit	cm	150/152		
Diametri i fillit ne baze	nm	2/48000		UNI 9275-IS0 7211/5
Diametri i fillit ne ind	nm	2/48000		UNI 9275 - ISO 7211/5
Diametri i Fillit ne micron	micron	21.5		UNI 5423 - IWTO 8
Terheqja e e fillit ne baze /cm	n°	33/34		UNI EN1049/2
Terheqja e e fillit ne ind /cm	n°	22/23		UNI EN 1049/2
Pesha ne ML	gr	350 +/- 3%		
Pesha g/m2	g/m2	230 +/-3%		UNIEN 12127- EN29073/1
Rezistenca ne ferkim	Cikle	>12000		UNIEN ISO 12947
Efekti Piling	Grad. Nga 1 ne 5	4/5		IWSTM 196
Levizja e tekstilit ne qepje	Zgjatimi mm	5.0		IWS TM 117 (CARICO 12 KG)
Ngushtimi i tekstilit ne larje te thate	%	Baze	Ind	UNI EN ISO 3175
Simbolet e larjes				
QENDRUESHMERIA E NGJYRES	**Njesia e matjes**	**Vlera dhe Toleranca**		**Metoda e proves**
Degradimi ne drite artificiale	Grada nga 1- 8 Shkalla Blu	5		UNI EN ISO 105-B02
Ferkimi ne te thate dhe lageshti	Grad nga 1 a 5 Shkalla gri	4/5		UNI EN ISO 105-X12
Djersa alkaline / acide	Grad nga 1 a 5 Shkalla gri	Degradimi 4/5	Shkaterimi 4	UNI EN ISO 105-E04
Me sperkatje uji	Grad nga 1 a 5 Shkalla gri	4.5		UNI EN ISO 105-E07
Larje e thate	Grad nga 1 a 5 Shkalla gri	4/5		UNI EN ISO 105-D01
Me uje	Grad nga 1 a 8 Shkalla gri	4/5		UNI EN ISO 105-E01
Me hekurosje	Grad nga 1 a 8 Shkalla gri	5		UNI EN ISO 105-X11

Pershkrim Model Kapele Ceremoniale për Femra
Në pamjen ballore aplikohet emblema
Shirit i brendshëm eshte lekure ekologjike , ngjyrë e zezë me vrima per ajrosje me trajtim antibakterial dhe antialergjik lartesi 4.5 cm-4.8 cm.
Katër vrima në të dy krahët anësorë 2+2 me percina
Pjesa ballore e kapeles ku vendoset emblema eshte e perforcuar me sfungjer ne pjesen e brendeshme e cila eleminon rrudhat Lartesia maksimale e saj eshte 8.5 cm
Kordon dekorativ ngjyre ari ose argjendi me dimensione te ndryshme sipas gradave perkatese që vendoset mbi strehën e kapeles dhe montohet me dy kopsa me tel fiksues anësor
Dy kopsa fiksuese anësore me stemën përkatësë në ngjyrë ari me diameter 13 mm
Shirit i zi perimetral me lartësi 3 cm poliestër me riga horizontale, ku në pjesën e sipërme dhe te poshtme ka dy fileto ngjyre e kuqe perimetrale
Frazelinë e brendëshme e cila duhet të përforcojë tekstilin për një qëndrim permanent të formës së kapeles
Astar i brendshëm 100% viskoze i zi
Ne brendesi te kapeles ka etiketa në formë rombi, dalluese e numrit të kapeles dhe emrit të përdoruesit
EMBLEMA KAPELE Forca Toksore
Emblema e Forces Toksore eshte e realizuar ne tunxh me permbajtje te ulet plumbi, trashesia 0.8 mm, stampuar ne te ftohte me kunder stampim. Ne pjesen fundore ka gjethe dafine qe pershkruan shqiponjen e arte shqiptare dhe ne pjesen e siperme vendoset simboli i perkrenares dhe koka e nje dhie.
Dimensionet
Gjatesia totale 75 mm
Gjeresia maksimale 50 mm
Gjatesia e dhise me perkrenare 19 mm
Gjeresia e dhise me perkrenare 17 mm
Ne pjesen e prapme te emblemes do saldohen dy kunja vertikalisht per tu aplikuar te kapelja.
Emblema do te lyhet me ngjyren e mostres e galvanizuar si ari dhe do te mbrohen me boje trasparente kunder oksidimit.
Ngjyra Jeshile si e kampionit

UNIFORMA CEREMONIALE

KËMISHË ME MËNGË TË GJATA

UNIFORMA CEREMONIALE: KEMISHA		
Përbërja % (± 5%)	100 % Pambuk	
Ngjyra	E Bardhe / Pantone 11-4001 TCX	
Thurja	Poplin	
Masa gr/m2 (± 5 %)	105 gr/m2	
Hollësia e fijes(± 5 %)	baza 120/2	Indi 120/2
Dendesia/10mm ± 2	Baza 71/10mm	Indi 35/10mm
Qendrushmeria ne terheqje	Baza ≥ 300N	Indi ≥ 300N
Qendrushmeria ne grisje	Baza ≥ 15N	Indi ≥ 20N
Zgjatimi ne terheqje	Baza ≥ 10%	Indi ≥ 24%
Stabiliteti dimensional i larjes 40° C	Baza ≤ 0.4%	Indi ≤ 0.4%
Qëndrueshmëria e ngjyrës	nota 4—5 (Shkalla Gri)	Ngjyrosja duhet të jetë në fill.
Pershkushmeria e ajrit	≥ 260 mm/s	
Kapacitetit perthithes	≥ 100%	Pas 25 larje ≥ 120%
Qëndrueshmëria në fërkim	mbi 15 000 cikle	
Fortesia ne tretesiren e hipoclorit	Degradimi ≥ 4	
Qendrushmeria e ngjyres ne hekurosje	Degradimi 5 Shkarkimi ≥ 4-5	
Efekti pilling (kokërrzimi)	≥ 4—5	
Simbolet e larjes		
Pershkrim Model Kemisha me menge te gjata		
Pjesa e përparme e këmishës duhet të jetë e punuar me një shirit ballor me gjerësi 3 cm. Mbi te cilen vendosen 7 kopsat plastike me diameter 11.5- 12mm		
Jaka Jaka e punuar duhet të jetë moderne dhe të ketë një gjerësi maksimale ne cepa 6.5 cm Jaka duhet të jetë e qepur 5 mm nga buza.		
Spaletat Spaletat mbi supe duhet të jenë me dimensione 5 cm x 14 cm. Çdo spaletë duhet të përfundojë me një kopse plastike .Shiritat e spaletave duhet të jenë qepur 5 mm nga buza.		
Xhepat Dy xhepa ne pjesen e gjoksit. Xhepi duhet të jetë me dimensione 13 cm i gjerë dhe 16.5 cm lartesi. Kapaku i xhepit është i gjere 13.5 cm dhe lartesi 5.5 cm Ne mes te xhepit palosja eshte 3 cm Kapaku i xhepave mbërthehet me një kopsë plastike me diameter 11.5- 12mm . Fundi i pjesës së xhepit duhet të jetë katror.		
Mëngët Këmisha me mëngë të gjata duhet të ketë një hapje prej 19 cm. Mansheta duhet të jetë 7.5 cm e thellë me cepa te prere , me buzë të qepura 5 mm nga skaji dhe që duhet mbërthyer përmes me tre kopsave plastike.		
Pjesa e shpinës Pjesa e pasme e shpinës (supeve) duhet të jetë 9 cm poshtë nga qendra e qafës.		

UNIFORMA CEREMONIALE

XHAKETË (FEMRA)

UNIFORMA CEREMONIALE (FEMRA): XHAKETA

Xhaketë: PELHURE KATER STINET				
Ngjyra	**Jeshile / Code: G060/4848 / L*: 27,01 a*: -4,04 b*: 2,66**			
Karakteristikat Fiziko-Mekanike	**Njesia e matjes**	**Vlera dhe toleranca**		**Metoda e proves**
Perberja	%	100% Lesh i virgjer		DM 31/1/74
Thurja		Saia da 3		UNI 8099/80
Gjeresia e Tekstilit	cm	150/152		
Diametri i fillit ne baze	nm	2/48000		UNI 9275-IS0 7211/5
Diametri i fillit ne ind	nm	2/48000		UNI 9275 - ISO 7211/5
Diametri i Fillit ne micron	micron	21.5		UNI 5423 - IWTO 8
Terheqja e e fillit ne baze /cm	n°	33/34		UNI EN1049/2
Terheqja e e fillit ne ind /cm	n°	22/23		UNI EN 1049/2
Pesha ne ML	gr	350 +/- 3%		
Pesha g/m2	g/m2	230 +/-3%		UNIEN 12127- EN29073/1
Rezistenca ne ferkim	Cikle	>12000		UNIEN ISO 12947
Efekti Piling	Grad. Nga 1 ne 5	4/5		IWSTM 196
Levizja e tekstilit ne qepje	Zgjatimi mm	5.0		IWS TM 117 (CARICO 12 KG)
Ngushtimi i tekstilit ne larje te thate	%	Baze	Ind	UNI EN ISO 3175
Simbolet e larjes				
QENDRUESHMERIA E NGJYRES	**Njesia e matjes**	**Vlera dhe Toleranca**		**Metoda e proves**
Degradimi ne drite artificiale	Grada nga 1- 8 Shkalla Blu	5		UNI EN ISO 105-B02
Ferkimi ne te thate dhe lageshti	Grad nga 1 a 5 Shkalla gri	4/5		UNI EN ISO 105-X12
Djersa alkaline / acide	Grad nga 1 a 5 Shkalla gri	Degradimi 4/5	Shkaterimi 4	UNI EN ISO 105-E04
Me sperkatje uji	Grad nga 1 a 5 Shkalla gri	4.5		UNI EN ISO 105-E07
Larje e thate	Grad nga 1 a 5 Shkalla gri	4/5		UNI EN ISO 105-D01
Me uje	Grad nga 1 a 8 Shkalla gri	4/5		UNI EN ISO 105-E01
Me hekurosje	Grad nga 1 a 8 Shkalla gri	5		UNI EN ISO 105-X11

Astari i Brendshem i Xhaketës Ceremoniale	
Përbërja e materialit	100% Poliestër
Ngjyra	Jeshile
Masa	77 g/m^2 (± 5%)
Endja	Endje e thjeshtë
Fije për cm	Vertikal: 40/cm (± 1) 50 DTEX PES Horizontal: 27/cm (± 1) 167 DTEX PES
Forca e këputjes	Vertikal: min. 64 daN Horizontal: min. 90 daN
Qëndrueshmëria në abrazion	25.000 cikle
Slipperage	Vertikal: 270 N Horizontal: 86 N
Stabiliteti dimensional pas larjes në 40°C	Vertikal: ± 1% Horizontal: ± 1%
Qëndrueshmëria e ngjyrës ndaj dritës	5
Qëndrueshmëria e ngjyrës në larje në 40°C	5
Qëndrueshmëria e ngjyrës ndaj fërkimit	**5**
Qëndrueshmëria e ngjyrës ndaj acideve, djersës dhe alkaleve	4 – 5
Pershkrim Model Xhaketa Ceremoniale	
Pa xhepa me rrip mesi i Zi (lëkurë) me togës metalike ngjyrë të verdhë (Floriri). Gjerësia e rripit 7 cm. Togëza ka të gdhendur shqiponjën dykrenare. Rripi vendoset mbi xhaketë.	
Mbyllja e xhaketes behet me 4 kopsa metalike me diameter 23 mm.	
Dy xhepa te brendshem ne secilen ane me gjeresi 13.5 cm , me mbyllje fileto me kopse plastike me disameter 15 mm.	
Fileto perimetrale me ngjyrë të kuqe vendoset në pjesën e sipërme të jakës me diametër 3 mm Në cepat e jakës (qaforë) montohen dy fasha (patch) me ngjyrë të kuqe me emblemat e jakës metalike.	
Pjesa fundore e menges ka nje palosje me lartesi 8 cm dhe ne palosje ka fileto perimetrale me ngjyre te kuqe si kampioni me diameter 3 mm	
Dy Spaleta me gjeresi 4.5 cm dhe gjatesi 14 cm te cilat mbyllen me kopse metalike me diameter 15 mm.	
Pjesa e prapme e xhaketes ne pjesen fundore ka nje te care me gjatesi 20-23 cm.	
Material valkrof ne te dy menget per ngjitjen e flamurit kombetare dhe simbolit te struktures.	
Pershkrim shenjat e krahut	
Shenjat e krahut kane permasa 6x4cm, me qendisje dhe material valkrof ne te dy krahet.	

UNIFORMA CEREMONIALE

FUND

UNIFORMA CEREMONIALE: FUND

Fund : PELHURE KATER STINET				
Ngjyra	**Jeshile / Code: G060/4848 / L*: 27,01 a*: -4,04 b*: 2,66**			
Karakteristikat Fiziko-Mekanike	**Njesia e matjes**	**Vlera dhe toleranca**		**Metoda e proves**
Perberja	%	100% Lesh i virgjer		DM 31/1/74
Thurja		Saia da 3		UNI 8099/80
Gjeresia e Tekstilit	cm	150/152		
Diametri i fillit ne baze	nm	2/48000		UNI 9275-IS0 7211/5
Diametri i fillit ne ind	nm	2/48000		UNI 9275 - ISO 7211/5
Diametri i Fillit ne micron	micron	21.5		UNI 5423 - IWTO 8
Terheqja e e fillit ne baze /cm	n°	33/34		UNI EN1049/2
Terheqja e e fillit ne ind /cm	n°	22/23		UNI EN 1049/2
Pesha ne ML	gr	350 +/- 3%		
Pesha g/m2	g/m2	230 +/-3%		UNIEN 12127- EN29073/1
Rezistenca ne ferkim	Cikle	>12000		UNIEN ISO 12947
Efekti Piling	Grad. Nga 1 ne 5	4/5		IWSTM 196
Levizja e tekstilit ne qepje	Zgjatimi mm	5.0		IWS TM 117 (CARICO 12 KG)
Ngushtimi i tekstilit ne larje te thate	%	Baze	Ind	UNI EN ISO 3175
Simbolet e larjes				
QENDRUESHMERIA E NGJYRES	**Njesia e matjes**	**Vlera dhe Toleranca**		**Metoda e proves**
Degradimi ne drite artificiale	Grada nga 1- 8 Shkalla Blu	5		UNI EN ISO 105-B02
Ferkimi ne te thate dhe lageshti	Grad nga 1 a 5 Shkalla gri	4/5		UNI EN ISO 105-X12
Djersa alkaline / acide	Grad nga 1 a 5 Shkalla gri	Degradimi 4/5	Shkaterimi 4	UNI EN ISO 105-E04
Me sperkatje uji	Grad nga 1 a 5 Shkalla gri	4.5		UNI EN ISO 105-E07
Larje e thate	Grad nga 1 a 5 Shkalla gri	4/5		UNI EN ISO 105-D01
Me uje	Grad nga 1 a 8 Shkalla gri	4/5		UNI EN ISO 105-E01
Me hekurosje	Grad nga 1 a 8 Shkalla gri	5		UNI EN ISO 105-X11

Astari i Brendshem i Fundit Ceremonial	
Përbërja e materialit	100% Poliestër
Ngjyra	Jeshile
Masa	77 g/m^2 (± 5%)
Endja	Endje e thjeshtë
Fije për cm	Vertikal: 40/cm (± 1) 50 DTEX PES Horizontal: 27/cm (± 1) 167 DTEX PES
Forca e këputjes	Vertikal: min. 64 daN Horizontal: min. 90 daN
Qëndrueshmëria në abrazion	25.000 cikle
Slipperage	Vertikal: 270 N Horizontal: 86 N
Stabiliteti dimensional pas larjes në 40°C	Vertikal: ± 1% Horizontal: ± 1%
Qëndrueshmëria e ngjyrës ndaj dritës	5
Qëndrueshmëria e ngjyrës në larje në 40°C	5
Qëndrueshmëria e ngjyrës ndaj fërkimit	5
Qëndrueshmëria e ngjyrës ndaj acideve, djersës dhe alkaleve	4 – 5

Pershkrim Model Fund Ceremonial

DIZAJNI
Fundi model klasik, mbyllja e fundit është me zinxhir te padukshem ne pjesen e prapme .

Xhepat anësorë
Kanë një hapje prej 15 cm dhe spostim 3cm

Qemeri
Qemeri është i perbere nga nje shtrese e vemtme tekstili e palosur ne dysh e perforcuar me frazeline me lartesi 3.5 cm.Qemeri eshte i qepur me fundin ne menyre te padukshme.

Ylyk për rrip
Gjatësia efektive e ylykeve të rripit duhet të jetë 4 cm, me gjerësi 1 cm. Ka dy ylyke ne pjesen para dhe dy ylyke ne pjesen e prapme të barazlarguar .

Penca
Fundi ka dy penca ne pjesen para me lartesi 7-8 cm dy penca ne pjesen e prapme me lartesi 9-10 cm

Fileto dekorues
Fileto dekorues me dimensione 3 mm duhet të jetë i vendosur në pjesën anësore të fundit.
Me ngjyre te kuqe si kampioni

UNIFORMA CEREMONIALE

PARDESY

UNIFORMA CEREMONIALE: PARDESY

Pardesy: PELHURE KATER STINET				
Ngjyra	**Jeshile / Code: G060/4848 / L*: 27,01 a*: -4,04 b*: 2,66**			
Karakteristikat Fiziko-Mekanike	**Njesia e matjes**	**Vlera dhe toleranca**		**Metoda e proves**
Perberja	%	45% Lesh 55% Poliester		DM 31/1/74
Thurja		Saia da 3		UNI 8099/80
Gjeresia e Tekstilit	cm	150/152		
Diametri i fillit ne baze	nm	2/48000		UNI 9275 – ISO 7211/5
Diametri i fillit ne ind	nm	2/48000		UNI 9275 – ISO 7211/5
Diametri i Fillit ne micron		21.5		UNI 5423 – IWTO 8
Terheqja e e fillit ne baze /cm	n°	31/32		UNI EN 1049/2
Terheqja e e fillit ne ind /cm	n°	23/24		UNI EN 1049/2
Pesha ne ML	gr	360 +/- 3%		
Pesha g/m2	g/m2	240 +/- 3%		UNI EN 12127 – EN 29073/1
Rezistenca ne ferkim	Cikle	6400		UNI EN ISO 12947
Efekti Piling	Grad. Nga 1 ne 5	4/5		IWS TM 196
Levizja e tekstilit ne qepje	Zgjatimi mm	Baza ne Ind 1mm	Indi ne Baze 1 mm	IWS TM 117 (rreth12 KG)
Ngushtimi i tekstilit ne larje te thate	%	Baze 3%	Ind 3%	UNI EN ISO 3175
Simbolet e larjes				
QENDRUESHMERIA E NGJYRES	**Njesia e matjes**	**Vlera dhe Toleranca**		**Metoda e proves**
Degradimi ne drite artificiale	Grada nga 1- 8 Shkalla Blu	5		UNI EN ISO 105-B02
Ferkimi ne te thate dhe lageshti	Grad nga 1 a 5 Shkalla gri	4/5		UNI EN ISO 105-X12
Djersa alkaline / acide	Grad nga 1 a 5 Shkalla gri	Degradimi 4	Shkaterimi 4	UNI EN ISO 105-E04
Me sperkatje uji	Grad nga 1 a 5 Shkalla gri	4.5		UNI EN ISO 105-E07
Larje e thate	Grad nga 1 a 5 Shkalla gri	4/5		UNI EN ISO 105-D01
Me uje	Grad nga 1 a 8 Shkalla gri	-		UNI EN ISO 105-E01
Me hekurosje	Grad nga 1 a 8 Shkalla gri	5		UNI EN ISO 105-X11

Specifikimet Teknike Astari i Brendshem i Partesy	
Përbërja e materialit	100% Poliestër
Ngjyra	Jeshile
Masa	77 g/m^2 (± 5%)
Endja	Endje e thjeshtë
Fije për cm	Vertikal: 40/cm (± 1) 50 DTEX PES Horizontal: 27/cm (± 1) 167 DTEX PES
Forca e këputjes	Vertikal: min. 64 daN Horizontal: min. 90 daN
Qëndrueshmëria në abrazion	25.000 cikle
Slipperage	Vertikal: 270 N Horizontal: 86 N
Stabiliteti dimensional pas larjes në 40°C	Vertikal: ± 1% Horizontal: ± 1%
Qëndrueshmëria e ngjyrës ndaj dritës	5
Qëndrueshmëria e ngjyrës në larje në 40°C	5
Qëndrueshmëria e ngjyrës ndaj fërkimit	5
Qëndrueshmëria e ngjyrës ndaj acideve, djersës dhe alkaleve	4 - 5

Pershkrim Model Partesy
Dy Xhepa te poshtem te pjeret me gjatesi 7cm me fileto 2.5cm
Partesyja eshte model dpio pete me 6 kopsa metalike te jashteme dhe dy kopsa ne pjesen e brendeshme .Diametri i kopsave eshte 23mm
Dy xhepa te brendshem ne secilen ane me gjeresi 13.5 cm , me mbyllje fileto me kopse plastike me diameter 15 mm
Ne pjesen e mesit rrip tekstili i njejte si tekstili baze i perforcuar ne pjesen e brendeshme ne adeziv dhe me dy tegela anesore 5 mm nga bordi i rripit . gjeresia e rripit eshte 5 cm .Togeza metalike ngjye ari mat e njejte me kopsat metalike lartesia e togzes eshte 6 cm – 6.5 cm dhe gjeresi 4 cm – 4.5 cm
Pjesa fundore e menges ka manshete fikse ne formen e spaletes me mbyllje me kopse metalike me diameter 15 mm
Dy Spaleta me gjeresi 4 cm dhe gjatesi 12 cm te cilat mbyllen me kopse metalike me diameter 15 mm
Ne pjesen e siperme te gjoksit ka tekstil te njete te mbivendosur nga shpatullat deri ne mesin e gjoksit dhe eshte me prerje ne formen e V te hapur me lartesi maksimale nga jaka eshte 30cm . Tegelet fundore i ka me 5 mm.
Pjesa e prapme e shpines ka tekstil te njete te mbivendosur

ARTIKUJ TË TJERË UNIFORMA CEREMONIALE

MESHKUJ / FEMRA

ARTIKUJ TË TJERË

RRIPI CEREMONIAL

ARTIKUJ TË TJERË: RRIP CEREMONIAL	
RRIPI:	
Materiali	Lëkure boks viçi
Ngjyra	E zezë
Trashësia	3.5-4mm
Gjërësia	70mm
Gjatëia	Gjatësia e rripit do të jetë e ndryshueshme nëpërmjet togzës sipas gjerësisë perimetrale të personit që e posedon atë.
Togëza:	
Materiali	Bronxi Të gjitha pjesët metalike të rripit do të galvanizohen në menyrë që të pengohet procesi i oksidimit.
Ngjyra	E Verdhë
Përshkrim Model Rrip Ceremonial	
Togëza ka formë katrore me përmasat 70mm x 70mm. Në qendër të saj është një shqytë në të cilën është gdhendur shqiponja dykrenare në 3 D. Mënyra e prodhimit të togzës : fuzion me derdhje të metalit me stampë. Rripi eshte me togez me kunj. Pjesa e rripit qe mberthehet eshte e padukshme (vendoset ne pjesen e pasme te rripit). Rripi ceremonial nuk ka qepje, ornamente apo vrima qe duken ne siperfaqen e jashtme te tij (per pjesen qe prezantohet/duket).	

ARTIKUJ TË TJERË

SHENJAT E JAKËS

ARTIKUJ TË TJERË: SHENJA E JAKËS (PATCH)	
SHENJA E JAKËS	
Materiali	100% polyestër (e përforcuar me karton/material të fortë nga pas)
Ngjyra	E kuqe, me bordure të zezë, me dy fileto dekorues horizontale me dimensione 3 mm me ngjyrë floriri (si në foto)
Trashësia	3.5-4mm
Gjërësia	30mm
Gjatëia	Gjatësia e rripit do të jetë e ndryshueshme nëpërmjet togzës sipas gjerësisë perimetrale të personit që e posedon atë.
Togëza:	
Materiali	Tunxh (aliazh zinku dhe bakri)
Ngjyra	Floriri
Përshkrim Model Rrip Ceremonial	
Shenja e jakës (patch) vendoset tek jaka e mbyllur e uniformës ceremoniale të studentit.	

ARTIKUJ TË TJERË

KËPUCE CEREMONIALE PËR MESHKUJ

ARTIKUJ TE TJERE: KËPUCË CEREMONIALI PËR MESHKUJ

LEKURA E SIPERME:	
Materiali i siperm:	me shkelqim, natyrale, lekure lope
Ngjyra:	e zeze (me shkelqim)
Trashesia:	1.4 mm (minimumi)
Forca e shqyerjes e materialit te siperm	≥ 120 N
Forca elasticitetit e materialit te siperm	≥ 15 N/mm^2
pH (vetem per lekuren e sierme)	≥ 3.2
VESHJA E BRENDSHME:	
Materiali:	Lekure e plote e perpunuar
Trashesia:	0.6 mm (minimum)
Forca shqyerje se veshjes se brendshme	≥ 30 N
pH (vetem per lekuren siper)	≥ 3.2
Deprtueshmeria e avullimit te ujit (frymemarrja)	1.5 mg/(cm2 h) (minimum)
PJESA E POSHTME E QËNDRUESHME:	
Karakteristika:	Anti-statike, anti-bakteriale, thithes djerse
Materiali:	Me baze fibre te lidhur
Trashesia:	2,0 mm (minimum)
Kendi perthyes:	90 grad (minimum)

Mbeshtetjet:	
Mbeshtetja e gishtave:	baze fibre termoplastike
Trashesia:	1,0 mm
Mbeshtetja e kycit:	baze fibre termoplastike
Trashesia:	1.6 mm
AKSESORET DHE TE TJERAT:	
Vrimat dhe kapeset:	5 pale
Fija e qepjes:	poliester ose poliamid
Lidheset:	poliester ose poliamid
Sholla (shtrati i kepuces):	Mikro fiber e veshur me PU me qeliza te hapura – anti statike, thithes djerse, anti bakteriale
SHOLLA:	
Absorbimi i energjise (E)	20 xhaul
Rezistenca elektrike	100kΩ – 1000mΩ (ndermjet)
Rezistenca flexible	thellesia e prerjes 4mm pas 30000 ciklesh
Rezistenca ndaj konsumimit	humbja e volumit 150mm3 (maximum)

ARTIKUJ TË TJERË

KËPUCË PËR FEMRA

ARTIKUJ TË TJERË, KËPUCË FEMRA

Perberja		Lëkurë viçi ose ekuivalente me faqe natyrale
Ngjyra:		e zezë me pak shkëlqim
Trashesia:		0.9 - 1.2 mm
Përshkueshmëria e avullit të ujit		≥ 2.0 mg/cm2h
Karakteristika:		Me ajrosje, thith djersën, anti – bakteriale
Regjja	Kromike	kromi VI ≤ 3.0mg/kg
Rezistenca në grisje		≥ 120 N
Rezistenca në përkulje	në të thatë	asnjë dëmtim pas ≥50 000 përkuljesh
	në të njomë	asnjë dëmtim pas ≥15 000 përkuljesh
Qëndrueshmëria e ngjyrës	në dritë	4-5 (shkalla blu)
Në djersë, në fërkim në të njomë dhe të thatë		4-5 (shkalla gri)
pH		3.5-7.5
Sholla		lëkurë viçi
Ngjyra		e zezë
Trashësia		3 - 3.5 mm
Rezistenca në tërheqje		≥ 10 N/mm^2
Zgjatja		≥ 15% dhe ≤ 35%
Rezistenca ndaj abrazionit		≤ 350 mm^3
Rezistenca ndaj ujit pas 60 min		≤ 20%
Përforcuesja e shollës në pjesën e përparme. (gjysmë sholla)		gomë ose ekuivalent
Ngjyra		e zezë
Sipërfaqja		me vijëzime
Trashësia		2- 3 mm
Fortësia		Shore A 80 ± 5
Masa vëllimore		± 1.20 gr/cm3
Vetitë		kundër rrëshqitjes
Rezistenca ndaj këputjes		≥ 12 MPA
Rezistenca ndaj abrazionit		≤ 200 mm^3

Taka		Material sintetik polistiren
Ngjyra		E zezë
Lloji		Me sistem të amortizimit të energjisë (anti-shok)
Lartësia		3 cm
Mbrojtëse për takën		Plastike me vijëzime kundra rrëshqitjes
Vendosja		Me mbërthim dhe me ngjitje
Lartësia		0.5 cm
Astari i këpucës		
Për faqen në pjesën e thembrës (kamosh)		E zezë
Për pjesën shollës		Bezhë
Përbërja	për faqen	meshinë dhije
Për faqen në pjesën e thembrës (kamosh)		
Për pjesën shollës		
Lloji	për faqen	nga ana e lëmuar
Për faqen në pjesën e thembrës		kamosh
për pjesën shollës		nga ana e lëmuar
Trashësia		0.6 – 0.8 mm
Rezistenca në tërheqje		≥ 20N
Rezistenca ndaj abrazionit	në të thatë	asnjë dëmtim pas ≥30 000 cikle
në të njomë		asnjë dëmtim pas ≥10 000 cikle
Përshkueshmëria e avullit të ujit		≥ 2 mg/cm2h
pH		3.5-7.5

ARTIKUJ TË TJERË

KORDONI DEKORATIV I UNIFORMËS CEREMONIALE

ARTIKUJ TË TJERË: KORDONI DEKORATIV I UNIFORMËS CEREMONIALE
KORDONI CEREMONIAL PER TE GJITHE NIVELET
Kordoni Ceremonial për të gjithë nivelet përbëhet nga materiali 100% poliestër i thurur në formë tubolar me diametër : 8 mm, në brendësi të tij ka një shirit 100% pambuk .
Thurja e tij bëhet me 3 shirita tubolarë të cilat kryqëzohen me njëri tjetrin, në pjesën e sipërme majat qepen dhe në pjesën fundore vendoset pjesa metalike.
Gjatësia totale është 65 cm në të dy ekstremet e kordonit me materialin e vet formohen unaza që shërbejnë për tu kapur në supin e xhaketës me kopsë.
Ngjyra e kordonit mund të jetë ngjyrë ari.

ARTIKUJ TË TJERË

SHENJA E EMRIT

ARTIKUJ TE TJERE: SHENJA E EMRIT	
Përbërja i materialit baze	Flete bronxi e stampuar me bord perimetral me reliev 1 mm
Trashesia max	2.5 mm (±5%)
Dimensioni	70 mm x 15 mm
Montimi mbrapa me:	Karfice/ spille/velcro
Dimensioni ku do te vendodet flamuri kombetar ne kuadrat ne te majte	15mm x 15mm
Shkrimi	I zi me bazament ngjyre floriri
Shtresa mbrojtese	Rezine transparente me ndricim
Shqiponja	Ngjyre E zeze
E shkruar mbi shenjen e emrit do te jete germa e pare e emrit dhe gjithe mbiemri	

ARTIKUJ TË TJERË

SUPORT PËR MEDALJET DHE DEKORATAT

ARTIKUJ TE TJERE: SUPORT PER MEDALJET DHE DEKORATAT	
Përbërja i materialit baze	Flete bronxi e galvanizuar
Trashesia	1 mm (±5%)
Ngjyra	ar
Dimensioni i modulit baze	35 mm x 10 mm (shumefishimi sipas moduleve te medaljeve)
Perberja e materialit te modulit	Flete bronxi e galvanizuar
Trashesia	1 mm (±5%)
Menyra e montimit te supporti ne Xhakete	Kunje me kapse (spila)
Tekstili i medaljeve	Me sistem thurje sipas modelit te grades
Bashkmimi i pjeseve	Ngjites Biadeziv

ARTIKUJ TË TJERË

STEMA DHE DISTINKTIVË

ARTIKUJ TE TJERE: STEMA DHE DISTINKTIVE	
Përbërja i materialit baze	Aliazh (baker, zink.plumb) me derdhje fuzion Simbas fotos dhe modelit per cdo force
Trashesia	2.8 mm (±5%)
Ngjyra	E Verdhe (flori) (me galvanizim ar 14 karat)
Dimensioni i modulit baze	36.5 mm x 28.3mm forma si ne foto
Perberja e ngjyrave te aplikua	Smalto Eposidiko
Mbrojtja nga agjentet atmosferike	Rezine trasparente
Baza ku vendoset stema	Lekure meshine Trashesia 2mm
Dimesionet	3.5 mm x4.5 mm baza,pjesa e monditmit ne xhep lartesi 3,5mmx 23mm si ne foto.latresia totale 7.5 mm
Montimi ne Xhakete	Ne komcen e xhepit te siperm te xhaketes

ARTIKUJ TË TJERË

DOREZA CEREMONIALE

ARTIKUJ TË TJERË: DOREZA CEREMONIALE	
Përbërja	Dorezat të jenë të përbëra nga fibra pambuku, të punuara me fill dysh. Përbërja pambuk Tip "America I".
Modeli	Dorezat si model duhet t'i korrespondojnë modelit ushtarak dhe të përbëhen secila nga : • Pjesa e kyçit të dorës. • Pjesa kryesore (shpina e dorës dhe pëllëmba). • Pesë gishtërinjtë;. Gishti i madh të lidhet me trupin e dorezës nëpërmjet dy të qepurave paralele të distancuara njëra nga tjetra 2 mm. Gishtërinjtë duhet të jenë në proporcion; meqenëse dorezat duhet të jetë komode dhe estetike, majat e tyre duhet të jenë të rrumbullakosura. Ekstremiteti i lirë i kyçit të jetë i përthyer nga brenda dorezës. Kthimi të jetë i lartë rreth 20 mm dhe të ndalet nëpërmjet qepjes me makinë i shoqëruar nga një fill i fortë i kthyer në tre herë për lakun dhe prej mëndafshi natyral i kthyer dy herë për gjilpërën e qëndisjes. Nga ana e pëllëmbës, doreza të shfaqë duke nisur nga bordura e kyçit, një të çarë me një gjatësi prej 75mm, anët e të cilës janë të përthyera dhe të forcuara me një pjesë shiriti të bardhë pambuku, të lartë rreth 15 mm. 40 mm nga bordura e pulsit, e çara të fillojë të mbyllet me një kopsë të bardhë me përbërje sintetike, me mbështetje, me kokë rrumbullake me diametër 12 mm dhe që përputhet me syçkën. Në vend të llojit të kopsës së përshkruar me sipër mund të përdoret një kopsë e bardhë me përbërje sintetike, me katër vrima, me diametër të njëjtë. Syçka të jetë e forcuar nga brenda dorezës me një pjesë të vogël nga shiriti i bardhë i përshkruar me sipër me material , të bërë dysh (dopio). Pikat e mbërthimit të kopsës të jenë edhe ato të forcuara nga brenda me po ato pjesë nga shiriti i përshkruar më lart. Mbi shpinore, doreza të shfaqë tre qepje me reliev, divergjentë midis tyre, të cilat të fillojnë rreth 75 mm nga bordura e kyçit dhe të arrijnë deri aty ku fillon hapja e gishtërinjve; të tilla qepje të realizohen me pikë të gërshetuara, nëpërmjet një filli pambuku të bardhë, të cilësisë së lartë, të bërë tresh.
Qepja	Qepjet e tjera të dorezës duhet të kryhen me një fill të fortë pambuku të bërë tresh. Të gjitha qepjet duhet të rezultojnë rezistente dhe t'i korrespondojnë për nga lloji dhe rregullsia modelit ushtarak. Po ashtu, ato duhet të kenë fije që perfundojne te prera mirë: të bëhet përjashtim për tre qepjet me reliev, ekstremitetet e të cilave, drejt pulsit, duhet të jenë të lira, vetëm nëse dalin nga coha, në pjesen e brendshme të dorezës, me një gjatësi prej 10-20 mm. Dorezat duhet të kthehen mire nga ana e brendshme. Masat nga 6 – 9.
Ngjyra	E Bardhë

UNIFORMA E PUNËS

MESHKUJ / FEMRA

ARTIKUJ TË TJERË

XHUBOKS (XHAKETON)

ARTIKUJ TË TJERE: XHUBOKS (XHAKETON)

Xhuboks (Xhaketon): PELHURE KATER STINET				
Ngjyra	**Blu / Code : G211/4848 Poly / L*: 19,43 a*: 2,92 b*: - 10,89**			
Karakteristikat Fiziko-Mekanike	**Njesia e matjes**	**Vlera dhe toleranca**		**Metoda e proves**
Perberja	%	45% Lesh 55% Poliester		DM 31/1/74
Thurja		Saia da 3		UNI 8099/80
Gjeresia e Tekstilit	cm	150/152		
Diametri i fillit ne baze	nm	2/48000		UNI 9275 – ISO 7211/5
Diametri i fillit ne ind	nm	2/48000		UNI 9275 – ISO 7211/5
Diametri i Fillit ne micron		21.5		UNI 5423 – IWTO 8
Terheqja e e fillit ne baze /cm	n°	31/32		UNI EN 1049/2
Terheqja e e fillit ne ind /cm	n°	23/24		UNI EN 1049/2
Pesha ne ML	gr	360 +/- 3%		
Pesha g/m2	g/m2	240 +/- 3%		UNI EN 12127 – EN 29073/1
Rezistenca ne ferkim	Cikle	6400		UNI EN ISO 12947
Efekti Piling	Grad. Nga 1 ne 5	4/5		IWS TM 196
Levizja e tekstilit ne qepje	Zgjatimi mm	Baza ne Ind 1mm	Indi ne Baze 1 mm	IWS TM 117 (rreth12 KG)
Ngushtimi i tekstilit ne larje te thate	%	Baze 3%	Ind 3%	UNI EN ISO 3175
Simbolet e larjes				
QENDRUESHMERIA E NGJYRES	**Njesia e matjes**	**Vlera dhe Toleranca**		**Metoda e proves**
Degradimi ne drite artificiale	Grada nga 1- 8 Shkalla Blu	5		UNI EN ISO 105-B02
Ferkimi ne te thate dhe lageshti	Grad nga 1 a 5 Shkalla gri	4/5		UNI EN ISO 105-X12
Djersa alkaline / acide	Grad nga 1 a 5 Shkalla gri	Degradimi 4	Shkaterimi 4	UNI EN ISO 105-E04
Me sperkatje uji	Grad nga 1 a 5 Shkalla gri	4.5		UNI EN ISO 105-E07
Larje e thate	Grad nga 1 a 5 Shkalla gri	4/5		UNI EN ISO 105-D01
Me uje	Grad nga 1 a 8 Shkalla gri	-		UNI EN ISO 105-E01
Me hekurosje	Grad nga 1 a 8 Shkalla gri	5		UNI EN ISO 105-X11

Materiali i llastikut te menget dhe pjesa fundore per xhaketon	
Përbërja % (± 4%)	50% Lesh 50% Akrilik
Ngjyra	Blu e njejte me kampionin
Thurja	punim llastik 1:1
Hollesia e fijes (± 4%)	70 tex2c
Masa gr/m2	550+- 25 gr/m2
Dendesia ± 2	Kolona 35/5 cm Rreshta 44/5 cm
Stabiliteti dimensional (8A)	Gjatësi :Max 4% Gjerësi : Max 4%
Qëndrueshmëria e ngjyrës	nota 4—5
Qëndrueshmëria në fërkim	mbi 15000 cikle
Efekti pilling (kokërrzimi)	nota 4—5 nota 4 (7000 cikle)

Materiali perforcues te brrylat per xhaketonin				
Përbërja % (±5%)		65% Poliester		35 % Pambuk
Ngjyra		Blu e njejte me kampionin		
Thurja			Diagonale	
Masa gr/m2 (±5%)			210gr/m2	
Dendësia/10mm ±2	baza	37/10 mm	indi	24/10 mm
Hollësia e fijes (±5%)	baza	20/1 Nm	indi	20/1 Nm
Qëndrueshmëria në N	baza	≥ 1200 N	indi	≥ 700 N
Qëndrueshmëria e ngjyrës			Nota 4 - 5	
Qëndrueshmëria në fërkim			mbi 10,000 cikle	
Efekti pilling (kokërrzimi)			Nota 4 – 5	

Pershkrim Model Xhaketon (Xhuboks)
Dy Xhepa te poshtem te pjeret me fileto 2 cm dhe gjatesi xhepi 16 cm
Mbyllja e Xhuboksit behet me zinxhir me ngjyre te njejte me materialin e xhuboksit dhe me kapak mbulues i cili fiksohet me 4 kopsa plastike me diameter 20 mm te fshehura .
Dy xhepa te brendshem ne secilen ane me gjeresi 13cm ,
Xhepi ne krahun e djathete me mbyllje me zinxhir kurse ne krahun e majte xhep me fileto 1 cm
Fileto perimetrale me ngjyre blu si kampioni vendoset ne pjesen e siperme te jakes me diameter 3 mm
Pjesa fundore e menges dhe pjesa fuundore e xhuboksit eshte me dopio llastik interlock 1:1 me gjeresi 6cm
Dy Spaleta me gjeresi 5 cm dhe gjatesi 14 cm te cilat mbyllen me kopse plastike me diameter 15 mm te rrethuara me fileton dekoruese ngjyre blu me diameter 3mm
Pjesa e prapme mbyllet me llastikun fundor perimetral
Tek të dy krahët e xhuboksit (xhaketon) ka materiale valkroft për vendosjen e flamurit kombëtar dhe simbolit te strukturës

UNIFORMA E PUNËS

PANTALLONAT

UNIFORMA PUNËS: PANTALLONAT

Pantallona: PELHURE KATER STINET				
Ngjyra	**Gri / Pantone 17-5104 TCX**			
Karakteristikat Fiziko-Mekanike	**Njesia e matjes**	**Vlera dhe toleranca**		**Metoda e proves**
Perberja	%	100% Lesh i virgjer		DM 31/1/74
Thurja		Saia da 3		UNI 8099/80
Gjeresia e Tekstilit	cm	150/152		
Diametri i fillit ne baze	nm	2/48000		UNI 9275-IS0 7211/5
Diametri i fillit ne ind	nm	2/48000		UNI 9275 - ISO 7211/5
Diametri i Fillit ne micron	micron	21.5		UNI 5423 - IWTO 8
Terheqja e e fillit ne baze /cm	n°	31/32		UNI EN1049/2
Terheqja e e fillit ne ind /cm	n°	23/24		UNI EN 1049/2
Pesha ne ML	gr	360 +/- 3%		
Pesha g/m2	g/m2	240 +/-3%		UNIEN 12127- EN29073/1
Rezistenca ne ferkim	Cikle	6400		UNIEN ISO 12947
Efekti Piling	Grad. Nga 1 ne 5	4/5		IWSTM 196
Levizja e tekstilit ne qepje	Zgjatimi mm	Baza ne Ind 1mm	Indi ne Baze 1 mm	IWS TM 117 (CARICO 12 KG)
Ngushtimi i tekstilit ne larje te thate	%	Baze 3%	Ind 3%	UNI EN ISO 3175
Simbolet e larjes				
QENDRUESHMERIA E NGJYRES	**Njesia e matjes**	**Vlera dhe Toleranca**		**Metoda e proves**
Degradimi ne drite artificiale	Grada nga 1- 8 Shkalla Blu	5		UNI EN ISO 105-B02
Ferkimi ne te thate dhe lageshti	Grad nga 1 a 5 Shkalla gri	4/5		UNI EN ISO 105-X12
Djersa alkaline / acide	Grad nga 1 a 5 Shkalla gri	Degradimi 4/5	Shkaterimi 4	UNI EN ISO 105-E04
Me sperkatje uji	Grad nga 1 a 5 Shkalla gri	4.5		UNI EN ISO 105-E07
Larje e thate	Grad nga 1 a 5 Shkalla gri	4/5		UNI EN ISO 105-D01
Me uje	Grad nga 1 a 8 Shkalla gri	-		UNI EN ISO 105-E01
Me hekurosje	Grad nga 1 a 8 Shkalla gri	5		UNI EN ISO 105-X11

Astari i Brendshem i Pantallonave e punes	
Përbërja e materialit	100% Poliestër
Ngjyra	Jeshile
Masa	77 g/m^2 (± 5%)
Endja	Endje e thjeshtë
Fije për cm	Vertikal: 40/cm (± 1) 50 DTEX PES Horizontal: 27/cm (± 1) 167 DTEX PES
Forca e këputjes	Vertikal: min. 64 daN Horizontal: min. 90 daN
Qëndrueshmëria në abrazion	25.000 cikle
Slipperage	Vertikal: 270 N Horizontal: 86 N
Stabiliteti dimensional pas larjes në 40°C	Vertikal: ± 1% Horizontal: ± 1%
Qëndrueshmëria e ngjyrës ndaj dritës	5
Qëndrueshmëria e ngjyrës në larje në 40°C	5
Qëndrueshmëria e ngjyrës ndaj fërkimit	5
Qëndrueshmëria e ngjyrës ndaj acideve, djersës dhe alkaleve	4 – 5

Pershkrim Model Pantallona e punes

DIZAJNI
Pantallonat janë model klasik, me dy xhepa të pjerrët anësorë, me dy xhepa në pjesën e pasme, mbyllja e pantallonave është me zinxhir, pantallonat janë me shtrat të lartë. Qemeri është i përbërë nga 6 ylyk.

Xhepat anësorë
Kanë një hapje prej 15 cm dhe spostim 3.5 cm

Xhepat prapa
Dy xhepat prapa janë pa kapak me fileto. Me gjeresi 11 cm

Shiriti i belit
Shiriti i belit është i pajisur me dopio astar i cili është i lartë 4 cm. Mbyllja e pantallonave bëhet me kopse plastike me diameter 17.5 mm.
Pjesa e brendeshme e qemerit ne mes te saj ka te qepur nje shirit te gomuar .

Ylyk për rrip
Gjatësia efektive e ylykeve të rripit duhet të jetë 5 cm, me gjerësi 1 cm. Në pjesën e përparme ka dy ylyk në distancë të barabartë me hapjen e pantallonave, dy ylyk anësorë dhe dy ylyk në pjesën e pasme të cilët qëndrojnë në pjesë të barazlarguar nga mbyllja e qemerit.

Fileto dekorues
Fileto dekorues me dimensione 3 mm duhet të jetë i vendosur në pjesën anësore të pantallonave.
Me ngjyre gri si kampioni.

UNIFORMA E PUNËS

FUND

UNIFORMA PUNËS: FUND

Fund: PELHURE KATER STINET				
Ngjyra	**Gri / Pantone 17-5104 TCX**			
Karakteristikat Fiziko-Mekanike	**Njesia e matjes**	**Vlera dhe toleranca**		**Metoda e proves**
Perberja	%	100% Lesh i virgjer		DM 31/1/74
Thurja		Saia da 3		UNI 8099/80
Gjeresia e Tekstilit	cm	150/152		
Diametri i fillit ne baze	nm	2/48000		UNI 9275-IS0 7211/5
Diametri i fillit ne ind	nm	2/48000		UNI 9275 - ISO 7211/5
Diametri i Fillit ne micron	micron	21.5		UNI 5423 - IWTO 8
Terheqja e e fillit ne baze /cm	n°	31/32		UNI EN1049/2
Terheqja e e fillit ne ind /cm	n°	23/24		UNI EN 1049/2
Pesha ne ML	gr	360 +/- 3%		
Pesha g/m2	g/m2	240 +/-3%		UNIEN 12127- EN29073/1
Rezistenca ne ferkim	Cikle	6400		UNIEN ISO 12947
Efekti Piling	Grad. Nga 1 ne 5	4/5		IWSTM 196
Levizja e tekstilit ne qepje	Zgjatimi mm	Baza ne Ind 1mm	Indi ne Baze 1 mm	IWS TM 117 (CARICO 12 KG)
Ngushtimi i tekstilit ne larje te thate	%	Baze 3%	Ind 3%	UNI EN ISO 3175
Simbolet e larjes				
QENDRUESHMERIA E NGJYRES	**Njesia e matjes**	**Vlera dhe Toleranca**		**Metoda e proves**
Degradimi ne drite artificiale	Grada nga 1- 8 Shkalla Blu	5		UNI EN ISO 105-B02
Ferkimi ne te thate dhe lageshti	Grad nga 1 a 5 Shkalla gri	4/5		UNI EN ISO 105-X12
Djersa alkaline / acide	Grad nga 1 a 5 Shkalla gri	Degradimi 4/5	Shkaterimi 4	UNI EN ISO 105-E04
Me sperkatje uji	Grad nga 1 a 5 Shkalla gri	4.5		UNI EN ISO 105-E07
Larje e thate	Grad nga 1 a 5 Shkalla gri	4/5		UNI EN ISO 105-D01
Me uje	Grad nga 1 a 8 Shkalla gri	-		UNI EN ISO 105-E01
Me hekurosje	Grad nga 1 a 8 Shkalla gri	5		UNI EN ISO 105-X11

Astari i Brendshem i Fundit Ceremonial	
Përbërja e materialit	100% Poliestër
Ngjyra	Gri e hapur
Masa	77 g/m² (± 5%)
Endja	Endje e thjeshtë
Fije për cm	Vertikal: 40/cm (± 1) 50 DTEX PES Horizontal: 27/cm (± 1) 167 DTEX PES
Forca e këputjes	Vertikal: min. 64 daN Horizontal: min. 90 daN
Qëndrueshmëria në abrazion	25.000 cikle
Slipperage	Vertikal: 270 N Horizontal: 86 N
Stabiliteti dimensional pas larjes në 40°C	Vertikal: ± 1% Horizontal: ± 1%
Qëndrueshmëria e ngjyrës ndaj dritës	5
Qëndrueshmëria e ngjyrës në larje në 40°C	5
Qëndrueshmëria e ngjyrës ndaj fërkimit	5
Qëndrueshmëria e ngjyrës ndaj acideve, djersës dhe alkaleve	4 – 5

Pershkrim Model Fund Ceremonial

DIZAJNI
Fundi model klasik, mbyllja e fundit është me zinxhir të padukshëm në pjesën e prapme.

Xhepat anësorë
Kanë një hapje prej 15 cm dhe spostim 3cm.

Qemeri
Qemeri është i përbërë nga nje shtresë e vemtme tekstili e palosur në dysh e përforcuar me frazelinë me lartësi 3.5 cm.Qemeri është i qepur me fundin në mënyrë të padukshme.

Ylyk për rrip
Gjatësia efektive e ylykëve të rripit duhet të jetë 4 cm, me gjerësi 1 cm. Ka dy ylyke në pjesën para dhe dy ylykë në pjesën e prapme të barazlarguar .

Penca
Fundi ka dy penca në pjesën para me lartësi 7-8 cm dy penca në pjesën e prapme me lartësi 9-10 cm.

Fileto dekorues
Fileto dekorues me dimensione 2 cm duhet të jetë i vendosur në pjesën anësore të fundit.
Me ngjyrë blu të errët me shkëlqim

UNIFORMA E PUNËS

KAPELE ZARF

UNIFORMA E PUNËS: KAPELE ZARF			
Kapele zarf: PELHURE KATER STINET			
Ngjyra	**Gri e hapur me shirit me ngjyrë blu të errët**		
Karakteristikat Fiziko-Mekanike	**Njesia e matjes**	**Vlera dhe toleranca**	**Metoda e proves**
Perberja	%	100% Lesh i virgjer	DM 31/1/74
Thurja		Saia da 3	UNI 8099/80
Gjeresia e Tekstilit	cm	150/152	
Diametri i fillit ne baze	nm	2/48000	UNI 9275-IS0 7211/5
Diametri i fillit ne ind	nm	2/48000	UNI 9275 - ISO 7211/5
Diametri i Fillit ne micron	micron	21.5	UNI 5423 - IWTO 8
Terheqja e e fillit ne baze /cm	n°	31/32	UNI EN1049/2
Terheqja e e fillit ne ind /cm	n°	23/24	UNI EN 1049/2
Pesha ne ML	gr	360 +/- 3%	
Pesha g/m2	g/m2	240 +/-3%	UNIEN 12127- EN29073/1
Rezistenca ne ferkim	Cikle	6400	UNIEN ISO 12947
Efekti Piling	Grad. Nga 1 ne 5	4/5	IWSTM 196
Levizja e tekstilit ne qepje	Zgjatimi mm	Baza ne Ind 1mm Indi ne Baze 1 mm	IWS TM 117 (CARICO 12 KG)
Ngushtimi i tekstilit ne larje te thate	%	Baze 3% Ind 3%	UNI EN ISO 3175
Simbolet e larjes			
QENDRUESHMERIA E NGJYRES	**Njesia e matjes**	**Vlera dhe Toleranca**	**Metoda e proves**
Degradimi ne drite artificiale	Grada nga 1- 8 Shkalla Blu	5	UNI EN ISO 105-B02
Ferkimi ne te thate dhe lageshti	Grad nga 1 a 5 Shkalla gri	4/5	UNI EN ISO 105-X12
Djersa alkaline / acide	Grad nga 1 a 5 Shkalla gri	Degradimi 4/5 Shkaterimi 4	UNI EN ISO 105-E04
Me sperkatje uji	Grad nga 1 a 5 Shkalla gri	4.5	UNI EN ISO 105-E07
Larje e thate	Grad nga 1 a 5 Shkalla gri	4/5	UNI EN ISO 105-D01
Me uje	Grad nga 1 a 8 Shkalla gri	-	UNI EN ISO 105-E01
Me hekurosje	Grad nga 1 a 8 Shkalla gri	5	UNI EN ISO 105-X11

UNIFORMA E PUNËS

KËMISHË ME MËNGË TË GJATA

UNIFORMA E PUNËS: KËMISHA ME MËNGË TË GJATA		
Përbërja % (± 5%)	80 % Pambuk 20% Poliester	
Ngjyra	Bojeqielli e hapur / Pantone 13-4308 TCX	
Thurja	Tafta 1.1	
Masa gr/m2 (± 5 %)	120 gr/m2	
Hollësia e fijes(± 5 %)	baza 80/2	Indi 80/2
Dendesia/10mm ± 2	Baza 45/10mm	Indi 25/10mm
Qendrushmeria ne terheqje	Baza ≥ 500N	Indi ≥ 400N
Qendrushmeria ne grisje	Baza ≥ 15N	Indi ≥ 20N
Zgjatimi ne terheqje	Baza ≥ 10%	Indi ≥ 24%
Stabiliteti dimensional i larjes 40° C	Baza ≤ 0.5%	Indi ≤ 0.5%
Qëndrueshmëria e ngjyrës	nota 4—5	
Pershkushmeria e ajrit	≥ 235 mm/s	
Qëndrueshmëria në fërkim	mbi 10 000 cikle	
Fortesia ne tretesiren e hipoclorit	Degradimi ≥ 4	
Qendrushmeria e ngjyres ne hekurosje	Degradimi 4-5 Shkarkimi ≥ 4-5	
Efekti pilling (kokërrzimi)	≥ 4—5	
Simbolet e larjes		

Pershkrim Model Kemisha me menge te gjata

Pjesa e përparme e këmishës duhet të jetë e punuar me një shirit ballor me gjerësi 3 cm. Mbi te cilen vendosen 7 kopsat plastike me diameter 11.5- 12mm

Jaka
Jaka e punuar duhet të jetë moderne dhe të ketë një gjerësi maksimale ne cepa 6.5 cm Jaka duhet të jetë e qepur 5 mm nga buza.

Spaletat
Spaletat mbi supe duhet të jenë me dimensione 5 cm x 14 cm. Çdo spaletë duhet të përfundojë me një kopse plastike .Shiritat e spaletave duhet të jenë qepur 5 mm nga buza.

Xhepat
Dy xhepa ne pjesen e gjoksit. Xhepi duhet të jetë me dimensione 13 cm i gjerë dhe 16.5 cm lartesi. Kapaku i xhepit është i gjere 13.5 cm dhe lartesi 5.5 cm Ne mes te xhepit palosja eshte 3 cm Kapaku i xhepave mbërthehet me një kopsë plastike me diameter 11.5- 12mm .
Fundi i pjesës së xhepit duhet të jetë katror.

Mëngët
Këmisha me mëngë të gjata duhet të ketë një hapje prej 19 cm. Mansheta duhet të jetë 7.5 cm e thellë me cepa te prere , me buzë të qepura 5 mm nga skaji dhe që duhet mbërthyer përmes me tre kopsave plastike.

Pjesa e shpinës
Pjesa e pasme e shpinës (supeve) duhet të jetë 9 cm poshtë nga qendra e qafës.

UNIFORMA E PUNËS

KËMISHË ME MËNGË TË SHKURTRA

UNIFORMA E PUNËS: KËMISHA ME MËNGË TË SHKURTRA		
Përbërja % (± 5%)	80 % Pambuk 20% Poliester	
Ngjyra	Bojeqielli e hapur / Pantone 13-4308 TCX	
Thurja	Tafta 1.1	
Masa gr/m2 (± 5 %)	120 gr/m2	
Hollësia e fijes(± 5 %)	baza 80/2	Indi 80/2
Dendesia/10mm ± 2	Baza 45/10mm	Indi 25/10mm
Qendrushmeria ne terheqje	Baza ≥ 500N	Indi ≥ 400N
Qendrushmeria ne grisje	Baza ≥ 15N	Indi ≥ 20N
Zgjatimi ne terheqje	Baza ≥ 10%	Indi ≥ 24%
Stabiliteti dimensional i larjes 40° C	Baza ≤ 0.5%	Indi ≤ 0.5%
Qëndrueshmëria e ngjyrës	nota 4—5	
Pershkushmeria e ajrit	≥ 235 mm/s	
Qëndrueshmëria në fërkim	mbi 10 000 cikle	
Fortesia ne tretesiren e hipoclorit	Degradimi ≥ 4	
Qendrushmeria e ngjyres ne hekurosje	Degradimi 4-5 Shkarkimi ≥ 4-5	
Efekti pilling (kokërrzimi)	≥ 4—5	
Simbolet e larjes		

Pershkrim Model Kemisha me menge te shkurtra

Pjesa e përparme e këmishës duhet të jetë e punuar me një shirit ballor me gjerësi 3 cm. Mbi te cilen vendosen 7 kopsat plastike me diameter 11.5- 12mm

Jaka

Jaka e punuar duhet të jetë moderne dhe të ketë një gjerësi maksimale ne cepa 6.5 cm Jaka duhet të jetë e qepur 5 mm nga buza.

Spaletat

Spaletat mbi supe duhet të jenë me dimensione 5 cm x 14 cm. Çdo spaletë duhet të përfundojë me një kopse plastike .Shiritat e spaletave duhet të jenë qepur 5 mm nga buza.

Xhepat

Dy xhepa ne pjesen e gjoksit. Xhepi duhet të jetë me dimensione 13 cm i gjerë dhe 16.5 cm lartesi. Kapaku i xhepit është i gjere 13.5 cm dhe lartesi 5.5 cm Ne mes te xhepit palosja eshte 3 cm Kapaku i xhepave mbërthehet me një kopsë plastike me diameter 11.5- 12mm .
Fundi i pjesës së xhepit duhet të jetë katror.

Mëngët

Këmisha me mëngë të shkurtra duhet të ketë një hapje prej 19 cm. Mansheta duhet të jetë 7.5 cm e thellë me cepa te prere , me buzë të qepura 5 mm nga skaji dhe që duhet mbërthyer përmes me tre kopsave plastike.

Pjesa e shpinës

Pjesa e pasme e shpinës (supeve) duhet të jetë 9 cm poshtë nga qendra e qafës.

UNIFORMA E PUNËS

BLUZË PAMBUKU ME MËNGË TË SHKURTRA.

UNIFORMA E PUNËS: BLUZE PAMBUKU ME MENGE TE SHKURTRA	
Perberja	100 % pambuk
Ngjyra	E bardhe e Njejte me Kampionin
Filli	Ne 93/84 ± 5%
Pesha	150 ± 5% g/m2
Resistenza ndaj shperthimit	≥ 250 Kpa
Resistenza ndaj abrazionit	≥ 45.000 ciikle a Kpa 9 e presionint
Resistenza ndaj pilling	≥ 4 a 20.000 giri
Resistenza ndaj copezimit	> 8 N
Variacioni dimensional ne larje domestike	shkurtimi max 4 % ngushtimi max 4%
Qendrueshmeria e ngjyrosjes	- drita e di- pastrim kimik: 4 ≥ - larja në 60 ° C: ≥ 4 - djersa: 4 ≥ - fërkim i thatë: 4 ≥ - fërkim i lagësht: 4 ≥
Pershkueshmeria e ajrit	≥ 900 mm/s
Koeficienti i transmetimit të avujve të ujit	≥ 8.000 g/d*m^2
Aftësitë antibakteriale pas 50 ciklesh larjeje në lavatriçe në 60 ° C	Reduktimi i ngarkesës bakteriale të shtameve të mëposhtme ≥ 75%:
Pershkrim Bluza me menge te shkurtra	
Jaka është realizuar e modeluar me formë jake rrumbullake. Pjesët e bluzes bashkohen në linjën anësore. Linja fundore e bluzes si në pjesën përpara ashtu dhe në pjesën e pasme përfundon me një kthim pale me lartësi rreth 18- 20 mm të realizuar me tegel linear dy gjilpërësh. Mëngët janë të shkurtra dhe në pjesën fundore të tyre përfundojnë me kthim pale me lartësi rreth 18- 20 mm me anë të tegelit qepës dy gjilpërësh.	

ARTIKUJ TË TJERË UNIFORMA PUNËS

MESHKUJ / FEMRA

ARTIKUJ TË TJERË

XHUP DIMËROR

ARTIKUJ TE TJERE: XHUP DIMEROR	
Përbërja	**100 % Poliester me veshje PU membrane**
Pesha	160 gr (±5%)
Ngjyra	Blu e erret / Code : G211/4848 Poly / L*: 16,65 a*: 0,77 b*: - 3,98
Thurja	2/1
Depërtueshmëria e ujit	mbi 10,000 mm mesatare
Pershkueshmeria e ujit	4-5
Aftësia ajërosëse e tekstilit	ajrosje e mirë
Qëndrueshmëria e ngjyrës ndaj drites	4-5
Qëndrueshmëria e ngjyrës në larje në 40°C	4-5
Qëndrueshmëria e ngjyrës ndaj fërkimit	4-5
Qëndrueshmëria e ngjyrës ndaj fërkimit (në lagështi)	4-5
Qëndrueshmëria e ngjyrës ndaj, djersës, acideve dhe alkaleve	4-5
Qëndrueshmëria në fërkim	mbi 15,000 cikle
Efekti pilling (kokërzimi)	nota 4-5
Pershkrim Model Xhup dimeror	
Mbyllja e xhupit eshte me zinxhir te mbuluar me teksitlin e xhupit dhe ne pjesen e siperme dhe te poshtme ka percina metalike	
Dy Xhepa te poshtem katrore me lartesi 14 cm dhe me kapak 5 cm te cilat mbyllen me 1 kopse plastike te fshehur	
Ne jake eshte vendosur xhepi me mbyllje zinxhir per te futur kapucin	
Pjesa fundore e menges ka manshete e cila mbyllet me 2 percina te pozicionuara per te rregulluar permasen e kycit te dores	
Dy Spaleta me gjeresi 4.5 cm dhe gjatesi 14 cm te cilat mbyllen me percina te fshehura	
Pjesa e prapme e xhupit dimeror eshte nje e vetme .	
Ne pjesen e brendeshme ka astar me mbushje me vatine	
Përbërja e astarit 100% polyester; Thurja diagonale ;Pesha 90 gr/m2	

ARTIKUJ TË TJERË

PULOVËR

ARTIKUJ TË TJERE: PULOVER

MATERIALI BAZE				
Përbërja % (± 4%)	50% Lesh		50% Akrilik	
Ngjyra	Blu e erret / Code : G211/4848 Poly / L*: 16,65 a*: 0,77 b*: - 3,98			
Thurja (*trupi; **jaka)	materiali 1* Trupi materiali 2** Jaka		Interlock punim llastik 1:1	
Hollesia e fijes (± 4%)			70 tex2c	
Masa gr/m2			550+- 25 gr/m2	
Dendesia ± 2	materiali 1* Trupi materiali 2** Jaka		Kolona 35/5 cm Rreshta 26/5 cm Kolona 35/5 cm Rreshta 44/5 cm	
Stabiliteti dimensional (8A)			Gjatësi :Max 4% Gjerësi : Max 4%	
Qëndrueshmëria e ngjyrës			nota 4—5 (Shkalla gri)	
Qëndrueshmëria në fërkim			mbi 15000 cikle	
Efekti pilling (kokërrzimi)			nota 4—5 nota 4 (7000 cikle)	
Materiali per spaletet , perforcues te brrylat dhe xhepi .				
Përbërja % (±5%)	65% Poliester		35 % Pambuk	
Ngjyra			E njejte me kampionin	
Thurja			Diagonale	
Masa gr/m2 (±5%)			210gr/m2	
Dendësia/10mm ±2	baza	37/10 mm	indi	24/10 mm
Hollësia e fijes (±5%)	baza	20/1 Nm	indi	20/1 Nm
Qëndrueshmëria në N	baza	≥ 1200 N	indi	≥ 700 N
Qëndrueshmëria e ngjyrës			Nota 4 - 5	
Qëndrueshmëria në fërkim			Mbi 10,000 cikle	
Efekti pilling (kokërrzimi)			Nota 4 – 5	

Pershkrim Model Pulover
Nje xhep ne krahun e majte te gjoksit me gjatesi 5 cm dhe gjeresi 11.5cm me kapak te gjere 11.5 cm dhe gjatesi 8.5 cm ne pjesen e kapakut eshte vendosur fileto dekoruese blu me diameter 3mm eshte qepur 2cm ne pjesen e sipeme te kapakut .
Model me jake V"
Pjesen e brrylit dhe te supeve jane me material perforcues .
Fileto perimetrale me ngjyre blu si kampioni me diameter 3 mm
Dy Spaleta me gjerësi 5 cm dhe gjatësi 14 cm të cilat mbyllen me kopsë plastike me diametër 15 mm të rrethuara me fileto dekoruese me ngjyrë blu me gjerësi 3mm

ARTIKUJ TË TJERË

GETA

ARTIKUJ TË TJERË: GETA	
PERSHKRIM	
Ngjyra	Bezhe / Pantone 155 C
Dendesia	20 Den

ARTIKUJ TË TJERË

KËPUCË GJYSEM PUNE PËR MESHKUJ

ARTIKUJ TE TJERE: KËPUCË GJYSËM PUNE PËR MESHKUJ

LEKURA E SIPERME:	
Materiali i siperm:	lekure e plote lope
Ngjyra:	e zeze (mat)
Trashesia:	1.4 mm (minimumi)
Forca e shqyerjes e materialit te siperm	≥ 120 N
Forca elasticitetit e materialit te siperm	≥ 15 N/mm^2
pH (vetem per lekuren e sierme)	≥ 3.2
Deprtueshmeria e avullimit te ujit (frymemarrja)	0.8 mg/(cm2 h) (minimum)
Fleksibiliteti	Asnje deformim ne 50000 cikle (minimum)
VESHJA E BRENDSHME:	
Materiali:	Lekure e plote e perpunuar
Trashesia:	0.6 mm (minimum)
Forca shqyerje se veshjes se brendshme	≥ 30 N
pH (vetem per lekuren siper)	≥ 3.2
Deprtueshmeria e avullimit te ujit (frymemarrja)	1.5 mg/(cm2 h) (minimum)
PJESA E POSHTME E QËNDRUESHME:	
Karakteristika:	Anti-statike, anti-bakteriale, thithes djerse
Materiali:	Me baze fibre te lidhur
Trashesia:	2,0 mm (minimum)
Kendi perthyes:	90 grad (minimum)

Mbeshtetjet:	
Mbeshtetja e gishtave:	baze fibre termoplastike
Trashesia:	1,0 mm
Mbeshtetja e kycit:	baze fibre termoplastike
Trashesia:	1.4 mm
AKSESORET DHE TE TJERAT:	
Vrimat dhe kapeset:	5 cope per kepuce
Fija e qepjes:	poliester ose poliamid
Lidheset:	poliester ose poliamid
Sholla (shtrati i kepuces):	Mikro fiber e veshur me PU me qeliza te hapura – anti statike, thithes djerse, anti bakteriale
SHOLLA:	
Absorbimi i energjise (E)	20 xhaul
Rezistenca elektrike	100kΩ – 1000mΩ (ndermjet)
Rezistenca flexible	thellesia e prerjes 4mm pas 30000 ciklesh
Rezistenca ndaj konsumimit	humbja e volumit 150mm3 (maximum)
Lidhja e sholles se jashtme siper	4 newton/mm (minimum) ne rast se sholla shqyhet gjate testit, rezultati do te jete minimalisht 3 N/mm
Forca e shqyerjes se sholles	8 kN/m (minimum)

ARTIKUJ TË TJERË

KOLLARE

ARTIKUJ TE TJERE: KOLLARE	
Përbërja %	**100 % poliester**
Masa gr/m2 (± 5 %)	110 gr/m2
Qëndrueshmëria e ngjyrës	nota 4-5 (Shkalla gri)
Qëndrueshmëria e ngjyrës ndaj dritës (rrezatimit UV)	Nota ≥ 4-5 (Shkalla Blu)
Qëndrueshmëria në fërkim	mbi 10000 cikle
Efekti pilling (kokërrzimi)	nota 4-5
pH	4.0 - 9.0
Pershkrim Kollaro Modeli e zeze	
Kollaro është me ngjyrë të zezë / Pantone 19-4305 TPG	
Gjatesia e kravates eshte 145 cm dhe gjeresi 7 cm ne fund dhe 3.5 cm ne fillim	

ARTIKUJ TË TJERË

DOREZA LËKURE

ARTIKUJ TE TJERE: DOREZA LEKURE	
Ngjyra	**E zezë, me pak shkëlqim / Pantone 19-0303 TCX**
Përbërja	Lëkure deleje
Sipërfaqja	e lëmuar, e njëtrajtshme
Trashësia	mbi 0.7-0.8 mm
Pesha	40 gr/m2
Regjja	kromike
Qëndrueshmëria e ngjyrës së lëkurës	Nota 4-5
Lagështira	16 - 18%
Hiri	4-6%
Yndyra	3-5%
Prania e oksidit të kromit	3.0%
Rezistenca ndaj plasjes për 10 MPa	Jo më pak se 0.8
Rezistenca ndaj këputjes për 10 MPa	Jo më pak se 0.9
Zgjatimi në ngarkesë për 10 MPa	15-35%
pH	3.5 – 7.5

Pershkrim Doreza Lekure

Pjesët përbërëse të dorashkës:
• pjesa e kurrizit dhe e pëllëmbës
• gishti i madh
• shiritat mes gishtave

Dorashkat e dimrit duhet të jenë të zeza, prej lëkure dhe me pjesë shtesë mes gishtave.
Tek kurrizi i dorashkës duhet të qepen tre penca dekorative me fill prej pambuku
Ekstremitetet e pencave duhet të jenë më afër njëra-tjetrës për nga drejtimi i kyçit dhe më larg njëra - tjetrës për nga drejtimi i gishtave.
Buza e lirë e qafës duhet të paloset dhe te qepet nga brenda rreth 5 mm
Dorashkat duhet të shtrëngohen tek qafat me llastik të qepur në brendësi.

ARTIKUJ TË TJERË

RRIP PANTALLONASH

ARTIKUJ TË TJERË: RRIP PANTALLONASH	
Përbërja %	100% Pambuk
Ngjyra	Jeshile / Code : G211/4848 Poly / L*: 24,79 a*: -3,06 b*: 2,11
Thurja	Thurje e thjeshte
Masa gr/m2 % (± 3%)	55 gsm
Hollesia e fijes (± 5%)	21x3
Qëndrueshmëria e ngjyrës ndaj dritës	4
Gjeresia e rripit	3cm
Trasheshia e rripit	3mm
Gjatesia e rripit	110cm -120 cm
Togza	Metalike me ndriçim
Gjeresia e togzes	3.5 cm
Gjatesia ne skajet e largeta	4.8 cm
Mbyllja e togzes	Mbyllje me shtrengim (rrip pa vrima)
Ngjyra	E Verdhe (floriri)

ARTIKUJ TË TJERË

ÇORAPE

ARTIKUJ TË TJERË: ÇORAPE	
PËRBËRJA E MATERIALIT:	
Ngjyra	E zeze / Pantone 19-4305 TPG
90 %	Pambuk
7 %	Poliamid
3 %	Elastan

UNIFORME CIVILE

MESHKUJ / FEMRA

UNIFORME CIVILE

XHAKETE MESHKUJ

UNIFORMA CIVILE : XHAKETA MESHKUJ

Xhaketë: PELHURE KATER STINET				
Ngjyra	**Blu e erret / Code : G211/4848 Poly / L*: 16,65 a*: 0,77 b*: - 3,98**			
Karakteristikat Fiziko-Mekanike	**Njesia e matjes**	**Vlera dhe toleranca**		**Metoda e proves**
Perberja	%	100% Lesh i virgjer		DM 31/1/74
Thurja		Saia da 3		UNI 8099/80
Gjeresia e Tekstilit	cm	150/152		
Diametri i fillit ne baze	nm	2/48000		UNI 9275-IS0 7211/5
Diametri i fillit ne ind	nm	2/48000		UNI 9275 - ISO 7211/5
Diametri i Fillit ne micron	micron	21.5		UNI 5423 - IWTO 8
Terheqja e e fillit ne baze /cm	n°	33/34		UNI EN1049/2
Terheqja e e fillit ne ind /cm	n°	22/23		UNI EN 1049/2
Pesha ne ML	gr	350 +/- 3%		
Pesha g/m2	g/m2	230 +/-3%		UNIEN 12127- EN29073/1
Rezistenca ne ferkim	Cikle	>12000		UNIEN ISO 12947
Efekti Piling	Grad. Nga 1 ne 5	4/5		IWSTM 196
Levizja e tekstilit ne qepje	Zgjatimi mm	5.0		IWS TM 117 (CARICO 12 KG)
Ngushtimi i tekstilit ne larje te thate	%	Baze	Ind	UNI EN ISO 3175
Simbolet e larjes				
QENDRUESHMERIA E NGJYRES	**Njesia e matjes**	**Vlera dhe Toleranca**		**Metoda e proves**
Degradimi ne drite artificiale	Grada nga 1- 8 Shkalla Blu	5		UNI EN ISO 105-B02
Ferkimi ne te thate dhe lageshti	Grad nga 1 a 5 Shkalla gri	4/5		UNI EN ISO 105-X12
Djersa alkaline / acide	Grad nga 1 a 5 Shkalla gri	Degradimi 4/5	Shkaterimi 4	UNI EN ISO 105-E04
Me sperkatje uji	Grad nga 1 a 5 Shkalla gri	4.5		UNI EN ISO 105-E07
Larje e thate	Grad nga 1 a 5 Shkalla gri	4/5		UNI EN ISO 105-D01
Me uje	Grad nga 1 a 8 Shkalla gri	4/5		UNI EN ISO 105-E01
Me hekurosje	Grad nga 1 a 8 Shkalla gri	5		UNI EN ISO 105-X11

Astari i Brendshem i Xhaketës Civil	
Përbërja e materialit	100% Poliestër
Ngjyra	Blu e erret
Masa	77 g/m^2 (± 5%)
Endja	Endje e thjeshtë
Fije për cm	Vertikal: 40/cm (± 1) 50 DTEX PES Horizontal: 27/cm (± 1) 167 DTEX PES
Forca e këputjes	Vertikal: min. 64 daN Horizontal: min. 90 daN
Qëndrueshmëria në abrazion	25.000 cikle
Slipperage	Vertikal: 270 N Horizontal: 86 N
Stabiliteti dimensional pas larjes në 40°C	Vertikal: ± 1% Horizontal: ± 1%
Qëndrueshmëria e ngjyrës ndaj dritës	5
Qëndrueshmëria e ngjyrës në larje në 40°C	5
Qëndrueshmëria e ngjyrës ndaj fërkimit	**5**
Qëndrueshmëria e ngjyrës ndaj acideve, djersës dhe alkaleve	4 – 5

UNIFORME CIVILE

XHAKETE FEMRA

UNIFORMA CIVILE : XHAKETA FEMRA

Xhaketë: PELHURE KATER STINET				
Ngjyra	**Blu e erret / Code : G211/4848 Poly / L*: 16,65 a*: 0,77 b*: - 3,98**			
Karakteristikat Fiziko-Mekanike	**Njesia e matjes**	**Vlera dhe toleranca**		**Metoda e proves**
Perberja	%	100% Lesh i virgjer		DM 31/1/74
Thurja		Saia da 3		UNI 8099/80
Gjeresia e Tekstilit	cm	150/152		
Diametri i fillit ne baze	nm	2/48000		UNI 9275-IS0 7211/5
Diametri i fillit ne ind	nm	2/48000		UNI 9275 - ISO 7211/5
Diametri i Fillit ne micron	micron	21.5		UNI 5423 - IWTO 8
Terheqja e e fillit ne baze /cm	n°	33/34		UNI EN1049/2
Terheqja e e fillit ne ind /cm	n°	22/23		UNI EN 1049/2
Pesha ne ML	gr	350 +/- 3%		
Pesha g/m2	g/m2	230 +/-3%		UNIEN 12127- EN29073/1
Rezistenca ne ferkim	Cikle	>12000		UNIEN ISO 12947
Efekti Piling	Grad. Nga 1 ne 5	4/5		IWSTM 196
Levizja e tekstilit ne qepje	Zgjatimi mm	5.0		IWS TM 117 (CARICO 12 KG)
Ngushtimi i tekstilit ne larje te thate	%	Baze	Ind	UNI EN ISO 3175
Simbolet e larjes				
QENDRUESHMERIA E NGJYRES	**Njesia e matjes**	**Vlera dhe Toleranca**		**Metoda e proves**
Degradimi ne drite artificiale	Grada nga 1- 8 Shkalla Blu	5		UNI EN ISO 105-B02
Ferkimi ne te thate dhe lageshti	Grad nga 1 a 5 Shkalla gri	4/5		UNI EN ISO 105-X12
Djersa alkaline / acide	Grad nga 1 a 5 Shkalla gri	Degradimi 4/5	Shkaterimi 4	UNI EN ISO 105-E04
Me sperkatje uji	Grad nga 1 a 5 Shkalla gri	4.5		UNI EN ISO 105-E07
Larje e thate	Grad nga 1 a 5 Shkalla gri	4/5		UNI EN ISO 105-D01
Me uje	Grad nga 1 a 8 Shkalla gri	4/5		UNI EN ISO 105-E01
Me hekurosje	Grad nga 1 a 8 Shkalla gri	5		UNI EN ISO 105-X11

Astari i Brendshem i Xhaketës Civil	
Përbërja e materialit	100% Poliestër
Ngjyra	Blu e erret
Masa	77 g/m^2 (± 5%)
Endja	Endje e thjeshtë
Fije për cm	Vertikal: 40/cm (± 1) 50 DTEX PES Horizontal: 27/cm (± 1) 167 DTEX PES
Forca e këputjes	Vertikal: min. 64 daN Horizontal: min. 90 daN
Qëndrueshmëria në abrazion	25.000 cikle
Slipperage	Vertikal: 270 N Horizontal: 86 N
Stabiliteti dimensional pas larjes në 40°C	Vertikal: ± 1% Horizontal: ± 1%
Qëndrueshmëria e ngjyrës ndaj dritës	5
Qëndrueshmëria e ngjyrës në larje në 40°C	5
Qëndrueshmëria e ngjyrës ndaj fërkimit	**5**
Qëndrueshmëria e ngjyrës ndaj acideve, djersës dhe alkaleve	4 – 5

UNIFORME CIVILE

PANTALLONA MESHKUJ

UNIFORMA CIVILE: PANTALLONA MESHKUJ

Pantallona: PELHURE KATER STINET				
Ngjyra	**Gri e hapur / Pantone 14-4107 TCX**			
Karakteristikat Fiziko-Mekanike	**Njesia e matjes**	**Vlera dhe toleranca**		**Metoda e proves**
Perberja	%	100% Lesh i virgjer		DM 31/1/74
Thurja		Saia da 3		UNI 8099/80
Gjeresia e Tekstilit	cm	150/152		
Diametri i fillit ne baze	nm	2/48000		UNI 9275-IS0 7211/5
Diametri i fillit ne ind	nm	2/48000		UNI 9275 - ISO 7211/5
Diametri i Fillit ne micron	micron	21.5		UNI 5423 - IWTO 8
Terheqja e e fillit ne baze /cm	n°	33/34		UNI EN1049/2
Terheqja e e fillit ne ind /cm	n°	22/23		UNI EN 1049/2
Pesha ne ML	gr	350 +/- 3%		
Pesha g/m2	g/m2	230 +/-3%		UNIEN 12127- EN29073/1
Rezistenca ne ferkim	Cikle	>12000		UNIEN ISO 12947
Efekti Piling	Grad. Nga 1 ne 5	4/5		IWSTM 196
Levizja e tekstilit ne qepje	Zgjatimi mm	5.0		IWS TM 117 (CARICO 12 KG)
Ngushtimi i tekstilit ne larje te thate	%	Baze	Ind	UNI EN ISO 3175
Simbolet e larjes				
QENDRUESHMERIA E NGJYRES	**Njesia e matjes**	**Vlera dhe Toleranca**		**Metoda e proves**
Degradimi ne drite artificiale	Grada nga 1- 8 Shkalla Blu	5		UNI EN ISO 105-B02
Ferkimi ne te thate dhe lageshti	Grad nga 1 a 5 Shkalla gri	4/5		UNI EN ISO 105-X12
Djersa alkaline / acide	Grad nga 1 a 5 Shkalla gri	Degradimi 4/5	Shkaterimi 4	UNI EN ISO 105-E04
Me sperkatje uji	Grad nga 1 a 5 Shkalla gri	4.5		UNI EN ISO 105-E07
Larje e thate	Grad nga 1 a 5 Shkalla gri	4/5		UNI EN ISO 105-D01
Me uje	Grad nga 1 a 8 Shkalla gri	4/5		UNI EN ISO 105-E01
Me hekurosje	Grad nga 1 a 8 Shkalla gri	5		UNI EN ISO 105-X11

Astari i Brendshem i Pantallonave Civil	
Përbërja e materialit	100% Poliestër
Ngjyra	Gri
Masa	77 g/m^2 (± 5%)
Endja	Endje e thjeshtë
Fije për cm	Vertikal: 40/cm (± 1) 50 DTEX PES Horizontal: 27/cm (± 1) 167 DTEX PES
Forca e këputjes	Vertikal: min. 64 daN Horizontal: min. 90 daN
Qëndrueshmëria në abrazion	25.000 cikle
Slipperage	Vertikal: 270 N Horizontal: 86 N
Stabiliteti dimensional pas larjes në 40°C	Vertikal: ± 1% Horizontal: ± 1%
Qëndrueshmëria e ngjyrës ndaj dritës	5
Qëndrueshmëria e ngjyrës në larje në 40°C	5
Qëndrueshmëria e ngjyrës ndaj fërkimit	5
Qëndrueshmëria e ngjyrës ndaj acideve, djersës dhe alkaleve	4 – 5

UNIFORME CIVILE

FUND

UNIFORMA CIVILE: FUND

Fund : PELHURE KATER STINET				
Ngjyra	**Gri e hapur / Pantone 14-4107 TCX**			
Karakteristikat Fiziko-Mekanike	**Njesia e matjes**	**Vlera dhe toleranca**		**Metoda e proves**
Perberja	%	100% Lesh i virgjer		DM 31/1/74
Thurja		Saia da 3		UNI 8099/80
Gjeresia e Tekstilit	cm	150/152		
Diametri i fillit ne baze	nm	2/48000		UNI 9275-IS0 7211/5
Diametri i fillit ne ind	nm	2/48000		UNI 9275 - ISO 7211/5
Diametri i Fillit ne micron	micron	21.5		UNI 5423 - IWTO 8
Terheqja e e fillit ne baze /cm	n°	33/34		UNI EN1049/2
Terheqja e e fillit ne ind /cm	n°	22/23		UNI EN 1049/2
Pesha ne ML	gr	350 +/- 3%		
Pesha g/m2	g/m2	230 +/-3%		UNIEN 12127- EN29073/1
Rezistenca ne ferkim	Cikle	>12000		UNIEN ISO 12947
Efekti Piling	Grad. Nga 1 ne 5	4/5		IWSTM 196
Levizja e tekstilit ne qepje	Zgjatimi mm	5.0		IWS TM 117 (CARICO 12 KG)
Ngushtimi i tekstilit ne larje te thate	%	Baze	Ind	UNI EN ISO 3175
Simbolet e larjes				
QENDRUESHMERIA E NGJYRES	**Njesia e matjes**	**Vlera dhe Toleranca**		**Metoda e proves**
Degradimi ne drite artificiale	Grada nga 1- 8 Shkalla Blu	5		UNI EN ISO 105-B02
Ferkimi ne te thate dhe lageshti	Grad nga 1 a 5 Shkalla gri	4/5		UNI EN ISO 105-X12
Djersa alkaline / acide	Grad nga 1 a 5 Shkalla gri	Degradimi 4/5	Shkaterimi 4	UNI EN ISO 105-E04
Me sperkatje uji	Grad nga 1 a 5 Shkalla gri	4.5		UNI EN ISO 105-E07
Larje e thate	Grad nga 1 a 5 Shkalla gri	4/5		UNI EN ISO 105-D01
Me uje	Grad nga 1 a 8 Shkalla gri	4/5		UNI EN ISO 105-E01
Me hekurosje	Grad nga 1 a 8 Shkalla gri	5		UNI EN ISO 105-X11

Astari i Brendshem i Fundit Civil	
Përbërja e materialit	100% Poliestër
Ngjyra	Gri
Masa	77 g/m² (± 5%)
Endja	Endje e thjeshtë
Fije për cm	Vertikal: 40/cm (± 1) 50 DTEX PES Horizontal: 27/cm (± 1) 167 DTEX PES
Forca e këputjes	Vertikal: min. 64 daN Horizontal: min. 90 daN
Qëndrueshmëria në abrazion	25.000 cikle
Slipperage	Vertikal: 270 N Horizontal: 86 N
Stabiliteti dimensional pas larjes në 40°C	Vertikal: ± 1% Horizontal: ± 1%
Qëndrueshmëria e ngjyrës ndaj dritës	5
Qëndrueshmëria e ngjyrës në larje në 40°C	5
Qëndrueshmëria e ngjyrës ndaj fërkimit	5
Qëndrueshmëria e ngjyrës ndaj acideve, djersës dhe alkaleve	4 – 5

UNIFORME CIVILE

KËMISHË ME MËNGË TË GJATA

UNIFORMA CIVILE: KËMISHA ME MËNGË TË GJATA		
Përbërja % (± 5%)	80 % Pambuk 20% Poliester	
Ngjyra	Bojeqielli e hapur / Pantone 13-4308 TCX	
Thurja	Tafta 1.1	
Masa gr/m2 (± 5 %)	120 gr/m2	
Hollësia e fijes(± 5 %)	baza 80/2	Indi 80/2
Dendesia/10mm ± 2	Baza 45/10mm	Indi 25/10mm
Qendrushmeria ne terheqje	Baza ≥ 500N	Indi ≥ 400N
Qendrushmeria ne grisje	Baza ≥ 15N	Indi ≥ 20N
Zgjatimi ne terheqje	Baza ≥ 10%	Indi ≥ 24%
Stabiliteti dimensional i larjes 40° C	Baza ≤ 0.5%	Indi ≤ 0.5%
Qëndrueshmëria e ngjyrës	nota 4—5	
Pershkushmeria e ajrit	≥ 235 mm/s	
Qëndrueshmëria në fërkim	mbi 10 000 cikle	
Fortesia ne tretesiren e hipoclorit	Degradimi ≥ 4	
Qendrushmeria e ngjyres ne hekurosje	Degradimi 4-5 Shkarkimi ≥ 4-5	
Efekti pilling (kokërrzimi)	≥ 4—5	
Simbolet e larjes		

Pershkrim Model Kemisha me menge te gjata

Pjesa e përparme e këmishës duhet të jetë e punuar me një shirit ballor me gjerësi 3 cm. Mbi te cilen vendosen 7 kopsat plastike me diameter 11.5- 12mm

Jaka
Jaka e punuar duhet të jetë moderne dhe të ketë një gjerësi maksimale ne cepa 6.5 cm Jaka duhet të jetë e qepur 5 mm nga buza.

Spaletat
Spaletat mbi supe duhet të jenë me dimensione 5 cm x 14 cm. Çdo spaletë duhet të përfundojë me një kopse plastike .Shiritat e spaletave duhet të jenë qepur 5 mm nga buza.

Xhepat
Dy xhepa ne pjesen e gjoksit. Xhepi duhet të jetë me dimensione 13 cm i gjerë dhe 16.5 cm lartesi. Kapaku i xhepit është i gjere 13.5 cm dhe lartesi 5.5 cm Ne mes te xhepit palosja eshte 3 cm Kapaku i xhepave mbërthehet me një kopsë plastike me diameter 11.5- 12mm .
Fundi i pjesës së xhepit duhet të jetë katror.

Mëngët
Këmisha me mëngë të gjata duhet të ketë një hapje prej 19 cm. Mansheta duhet të jetë 7.5 cm e thellë me cepa te prere , me buzë të qepura 5 mm nga skaji dhe që duhet mbërthyer përmes me tre kopsave plastike.

Pjesa e shpinës
Pjesa e pasme e shpinës (supeve) duhet të jetë 9 cm poshtë nga qendra e qafës.

UNIFORME CIVILE

KËMISHË ME MËNGË TË SHKURTRA

UNIFORMA CIVILE: KËMISHA ME MËNGË TË SHKURTRA		
Përbërja % (± 5%)	80 % Pambuk 20% Poliester	
Ngjyra	Bojeqielli e hapur / Pantone 13-4308 TCX	
Thurja	Tafta 1.1	
Masa gr/m2 (± 5 %)	120 gr/m2	
Hollësia e fijes(± 5 %)	baza 80/2	Indi 80/2
Dendesia/10mm ± 2	Baza 45/10mm	Indi 25/10mm
Qendrushmeria ne terheqje	Baza ≥ 500N	Indi ≥ 400N
Qendrushmeria ne grisje	Baza ≥ 15N	Indi ≥ 20N
Zgjatimi ne terheqje	Baza ≥ 10%	Indi ≥ 24%
Stabiliteti dimensional i larjes 40° C	Baza ≤ 0.5%	Indi ≤ 0.5%
Qëndrueshmëria e ngjyrës	nota 4—5	
Pershkushmeria e ajrit	≥ 235 mm/s	
Qëndrueshmëria në fërkim	mbi 10 000 cikle	
Fortesia ne tretesiren e hipoclorit	Degradimi ≥ 4	
Qendrushmeria e ngjyres ne hekurosje	Degradimi 4-5 Shkarkimi ≥ 4-5	
Efekti pilling (kokërrzimi)	≥ 4—5	
Simbolet e larjes		

Pershkrim Model Kemisha me menge te shkurtra

Pjesa e përparme e këmishës duhet të jetë e punuar me një shirit ballor me gjerësi 3 cm. Mbi te cilen vendosen 7 kopsat plastike me diameter 11.5- 12mm

Jaka
Jaka e punuar duhet të jetë moderne dhe të ketë një gjerësi maksimale ne cepa 6.5 cm Jaka duhet të jetë e qepur 5 mm nga buza.

Spaletat
Spaletat mbi supe duhet të jenë me dimensione 5 cm x 14 cm. Çdo spaletë duhet të përfundojë me një kopse plastike .Shiritat e spaletave duhet të jenë qepur 5 mm nga buza.

Xhepat
Dy xhepa ne pjesen e gjoksit. Xhepi duhet të jetë me dimensione 13 cm i gjerë dhe 16.5 cm lartesi. Kapaku i xhepit është i gjere 13.5 cm dhe lartesi 5.5 cm Ne mes te xhepit palosja eshte 3 cm Kapaku i xhepave mbërthehet me një kopsë plastike me diameter 11.5- 12mm .
Fundi i pjesës së xhepit duhet të jetë katror.

Mëngët
Këmisha me mëngë të shkurtra duhet të ketë një hapje prej 19 cm. Mansheta duhet të jetë 7.5 cm e thellë me cepa te prere , me buzë të qepura 5 mm nga skaji dhe që duhet mbërthyer përmes me tre kopsave plastike.

Pjesa e shpinës
Pjesa e pasme e shpinës (supeve) duhet të jetë 9 cm poshtë nga qendra e qafës.

UNIFORME CIVILE

PULOVER MESHKUJ DHE FEMRA

UNIFORMA CIVILE: PULOVER				
MATERIALI BAZE				
Përbërja % (± 4%)	50% Lesh		50% Akrilik	
Ngjyra	Blu e erret / Code : G211/4848 Poly / L*: 16,65 a*: 0,77 b*: - 3,98			
Thurja (*trupi; **jaka)	materiali 1* Trupi materiali 2** Jaka		Interlock punim llastik 1:1	
Hollesia e fijes (± 4%)			70 tex2c	
Masa gr/m2			550+- 25 gr/m2	
Dendesia ± 2	materiali 1* Trupi materiali 2** Jaka		Kolona 35/5 cm Rreshta 26/5 cm Kolona 35/5 cm Rreshta 44/5 cm	
Stabiliteti dimensional (8A)			Gjatësi :Max 4% Gjerësi : Max 4%	
Qëndrueshmëria e ngjyrës			nota 4—5 (Shkalla gri)	
Qëndrueshmëria në fërkim			mbi 15000 cikle	
Efekti pilling (kokërrzimi)			nota 4—5 nota 4 (7000 cikle)	
Materiali per spaletet , perforcues te brrylat dhe xhepi .				
Përshkrim	Jakë në formë V, Pa spaleta dhe Pa dekoracione			
Përbërja % (±5%)	65% Poliester		35 % Pambuk	
Ngjyra			E njejte me kampionin	
Thurja			Diagonale	
Masa gr/m2 (±5%)			210gr/m2	
Dendësia/10mm ±2	baza	37/10 mm	indi	24/10 mm
Hollësia e fijes (±5%)	baza	20/1 Nm	indi	20/1 Nm
Qëndrueshmëria në N	baza	≥ 1200 N	indi	≥ 700 N
Qëndrueshmëria e ngjyrës			Nota 4 - 5	
Qëndrueshmëria në fërkim			Mbi 10,000 cikle	
Efekti pilling (kokërrzimi)			Nota 4 – 5	

UNIFORME CIVILE

KOLLARE

UNIFORMA CIVILE: KOLLARE	
Përbërja %	**100 % poliester**
Masa gr/m2 (± 5 %)	110 gr/m2
Qëndrueshmëria e ngjyrës	nota 4-5 (Shkalla gri)
Qëndrueshmëria e ngjyrës ndaj dritës (rrezatimit UV)	Nota ≥ 4-5 (Shkalla Blu)
Qëndrueshmëria në fërkim	mbi 10000 cikle
Efekti pilling (kokërrzimi)	nota 4-5
pH	4.0 - 9.0
Pershkrim Kollaro	
Kollaro është me ngjyrë blu e erret / Code : G211/4848 Poly / L*: 16,65 a*: 0,77 b*: - 3,98	
Gjatesia e kravates eshte 145 cm dhe gjeresi 7 cm ne fund dhe 3.5 cm ne fillim	

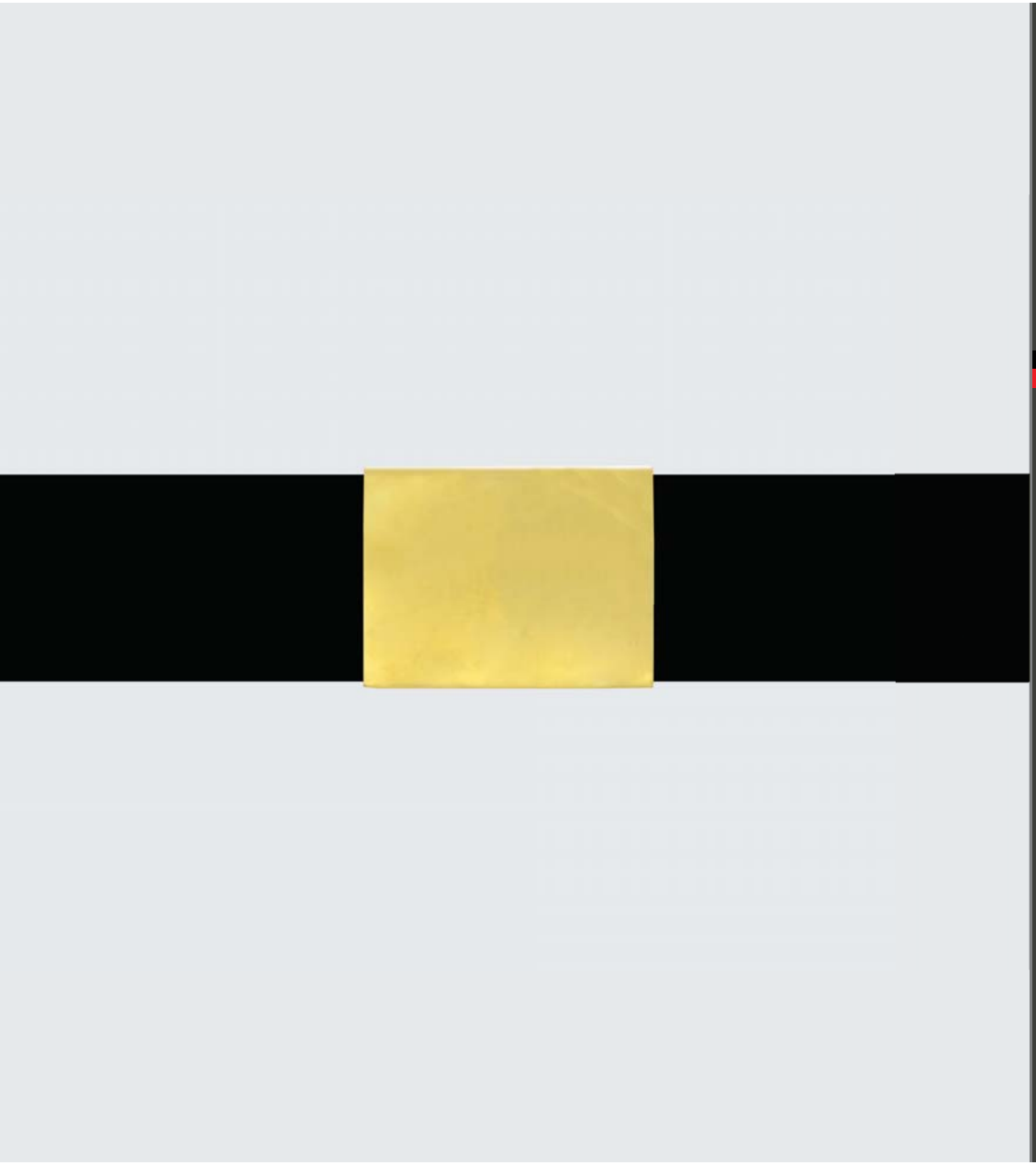

UNIFORME CIVILE

RRIP PANTALLONASH

UNIFORMA CIVILE: RRIP PANTALLONASH	
Përbërja %	100% Pambuk
Ngjyra	E zeze e njejte me Kampionin
Thurja	Thurje e thjeshte
Masa gr/m2 % (± 3%)	55 gsm
Hollesia e fijes (± 5%)	21x3
Qëndrueshmëria e ngjyrës ndaj dritës	4
Gjeresia e rripit	3cm
Trasheshia e rripit	3mm
Gjatesia e rripit	110cm -120 cm
Togza	Metalike me ndriçim
Gjeresia e togzes	3.5 cm
Gjatesia ne skajet e largeta	4.8 cm
Mbyllja e togzes	Mbyllje me shtrengim (rrip pa vrima)
Ngjyra	E Verdhe (floriri)

UNIFORME CIVILE

KËPUCE PËR MESHKUJ

UNIFORMA CIVILE: KËPUCË PËR MESHKUJ

LEKURA E SIPERME:	
Materiali i siperm:	me shkelqim, natyrale, lekure lope
Ngjyra:	e zeze (me shkelqim)
Trashesia:	1.4 mm (minimumi)
Forca e shqyerjes e materialit te siperm	≥ 120 N
Forca elasticitetit e materialit te siperm	≥ 15 N/mm^2
pH (vetem per lekuren e sierme)	≥ 3.2
VESHJA E BRENDSHME:	
Materiali:	Lekure e plote e perpunuar
Trashesia:	0.6 mm (minimum)
Forca shqyerje se veshjes se brendshme	≥ 30 N
pH (vetem per lekuren siper)	≥ 3.2
Deprtueshmeria e avullimit te ujit (frymemarrja)	1.5 mg/(cm2 h) (minimum)
PJESA E POSHTME E QËNDRUESHME:	
Karakteristika:	Anti-statike, anti-bakteriale, thithes djerse
Materiali:	Me baze fibre te lidhur
Trashesia:	2,0 mm (minimum)
Kendi perthyes:	90 grad (minimum)

Mbeshtetjet:	
Mbeshtetja e gishtave:	baze fibre termoplastike
Trashesia:	1,0 mm
Mbeshtetja e kycit:	baze fibre termoplastike
Trashesia:	1.6 mm
AKSESORET DHE TE TJERAT:	
Vrimat dhe kapeset:	5 pale
Fija e qepjes:	poliester ose poliamid
Lidheset:	poliester ose poliamid
Sholla (shtrati i kepuces):	Mikro fiber e veshur me PU me qeliza te hapura – anti statike, thithes djerse, anti bakteriale
SHOLLA:	
Absorbimi i energjise (E)	20 xhaul
Rezistenca elektrike	100kΩ – 1000mΩ (ndermjet)
Rezistenca flexible	thellesia e prerjes 4mm pas 30000 ciklesh
Rezistenca ndaj konsumimit	humbja e volumit 150mm3 (maximum)

UNIFORME CIVILE

KËPUCË PËR FEMRA

UNIFORMA CIVILE: KËPUCË PËR FEMRA

Perberja	Lëkurë viçi ose ekuivalente me faqe natyrale	
Ngjyra:	e zezë me pak shkëlqim	
Trashesia:	0.9 - 1.2 mm	
Përshkueshmëria e avullit të ujit	≥ 2.0 mg/cm2h	
Karakteristika:	Me ajrosje, thith djersën, anti – bakteriale	
Regjja Kromike	kromi VI	≤ 3.0mg/kg
Rezistenca në grisje	≥ 120 N	
Rezistenca në përkulje	në të thatë	asnjë dëmtim pas ≥50 000 përkuljesh
	në të njomë	asnjë dëmtim pas ≥15 000 përkuljesh
Qëndrueshmëria e ngjyrës	në dritë	4-5 (shkalla blu)
Në djersë, në fërkim në të njomë dhe të thatë		4-5 (shkalla gri)
pH		3.5-7.5
Sholla	lëkurë viçi	
Ngjyra	e zezë	
Trashësia	3 - 3.5 mm	
Rezistenca në tërheqje	≥ 10 N/mm^2	
Zgjatja	≥ 15% dhe ≤ 35%	
Rezistenca ndaj abrazionit	≤ 350 mm^3	
Rezistenca ndaj ujit pas 60 min	≤ 20%	
Përforcuesja e shollës në pjesën e përparme. (gjysmë sholla)	gomë ose ekuivalent	
Ngjyra	e zezë	
Sipërfaqja	me vijëzime	
Trashësia	2- 3 mm	
Fortësia	Shore A	80 ± 5
Masa vëllimore	± 1.20 gr/cm3	
Vetitë	kundër rrëshqitjes	
Rezistenca ndaj këputjes	≥ 12 MPA	
Rezistenca ndaj abrazionit	≤ 200 mm^3	

Taka	Material sintetik polistiren	
Ngjyra	E zezë	
Lloji	Me sistem të amortizimit të energjisë (anti-shok)	
Lartësia	3 cm	
Mbrojtëse për takën	Plastike me vijëzime kundra rrëshqitjes	
Vendosja	Me mbërthim dhe me ngjitje	
Lartësia	0.5 cm	
Astari i këpucës		
Për faqen në pjesën e thembrës (kamosh)	E zezë	
Për pjesën shollës	Bezhë	
Përbërja	për faqen	meshinë dhije
Për faqen në pjesën e thembrës (kamosh)		
Për pjesën shollës		
Lloji	për faqen	nga ana e lëmuar
Për faqen në pjesën e thembrës	kamosh	
për pjesën shollës	nga ana e lëmuar	
Trashësia	0.6 – 0.8 mm	
Rezistenca në tërheqje	≥ 20N	
Rezistenca ndaj abrazionit	në të thatë	asnjë dëmtim pas ≥30 000 cikle
në të njomë	asnjë dëmtim pas ≥10 000 cikle	
Përshkueshmëria e avullit të ujit	≥ 2 mg/cm2h	
pH	3.5-7.5	

UNIFORMA E STËRVITJES

MESHKUJ / FEMRA

UNIFORMA E STËRVITJES

KOMPLET STËRVITJE WOODLAND
(Xhaketë, Pantallona, Kapele)

UNIFORMA E STERVITJES: KOMPLET STËRVITJE WOODLAND

Perberja	92% Pambuk - 8% Poliamide	
Ngjyra	Sipas kodit të ngjyrave të kamuflazhit	
Fije	I rregullt dhe uniform, me një shkallë përdredhjeje të tillë që t'i japë pëlhurës kërkesat e përshkruara dhe pamjen e mostrës	
Tituli i fillit	indi :pambuku 66/2, poliammid Dtex 233; baza : pambuk Ne 50/2, poliammid Dtex 233	±.5 %
Pesha	220-230 g/m²	±5%
Thurja	Batavia për 4 me strukturë RIP STOP	
Reduktimi	indi : 63 fili a cm baza : 40 fili a cm	± 1 fill ± 1 fil
Përcaktimi i forca maksimale	baza: min N 1150 indi: min N 900	Nuk lejohen mangësi rezistencë që nuk tejkalon 7% (në 10 % për zgjatjen) e dhënë mesatarja është brenda kufijve të përcaktuar
Përcaktimi i zgjatjes në forcën maksimale	Baza: min 12% Indi : min 12%	
Ezistenca ndaj grisjes	baza : cN 2000 indi : cN 2000	
Resistenza ndaj abrazionit	Min 50.000 cikle	
Ndryshimet dimensionale në lagje e ftohte	baza: 0 indi : 0	baza: max -2% indi max -2 %
Testi i repellencës me bazë uji (metoda e spërkatjes)	ISO 4 = 90	
Testi i rezistencës ndaj vajrave	4 - 5	
Trajtimi i tekstilit	Mbrojtje nga mushkonjat pas 50 larje Kundrra rezeve Infra te kuqe	
Qendrueshmeria e ngjyrosjes (Për të pesta ngjyrat)	- në xenotest: nota jo më pak se 5/6 në shkallën blu.. - ndaj acideve: nota jo më i ulët se indeksi J 4/5 e shkalles gri - ndaj alkalinave degradimi jo më i ulët se indeksi J 4/5 e shkalles gri - ndaj djerses: degradimi jo më i ulët se indeksi 4/5 e shkalles gri - ndaj hekurosjes: degradimi jo më i ulët se indeksi 4/5 e shkalles gri - ndaj ferkimit ne te thate: shkarkimi jo më i ulët J në indeksin 4/5 të shkallës gri për ngjyrën; ngjyrat - ndaj ferkimit ne te njome: shkarkimi jo më i ulët J në indeksin 4/5 të shkallës gri për ngjyrën kaki; 3 indeksi i shkallës gri për të tjerët ngjyrat - te tretësit organikë: degradimi dhe shkarkimi jo J më e ulët se indeksi 4/5 i shkallës gri	
	PANTONE -Tarmac19-0822 TPX PANTONE-Pinecone19-1121 TPX PANTONE-Russet18-1235 TPX PANTONE-Capulet Olive18-0426 TPX PANTONE-Tea16-0213 TPX PANTONE-Nile14-0223 TPX	

Uniforma e stervitjes Pershkrim Model Xhaketa stervitjes	
Jaka	Jaka model Oficeri e ngritur Mbyllja perpara me velkro femer mashkull.
Hapja e perparme	Në mes të xhaketës është një spaletë me mbyllje me perçinë në pjesën e poshtme për vendosjen e gradës me përmasa 5cm gjërësia dhe 10cm gjatësia me ngjitëse valkrof.
Pjesa e mbrapme	Nje pjese mbivendosur ne pjesen e shpatullave me pjese te zgjerueshme mbrapa.
Xhepat	2 xhepa të pjerrët në pjesën e gjoksit me kapak dhe me velkro. Sipër xhepit të djathtë është vendosur material valkrof për vendosjen e mbiemrit dhe sipër xhepit të majtë është vendosur material valkrof për vendosjen e Albanian Army. Copa të jetë e njëjtë me kostumin, korniza dhe shkrimi janë ngjyrë e zezë.
Menget	Jane e perforcuar me dopia tekstil te njete me ate te xhaketes ne formen e xhepit te mbyllur me velkrof 1 xhep per 3 stilolapsa ne krahun e majte Nga 1 xhep ne pjesen e siperme te seciles menges me velkro pjesa e poshte me menges me velkro te regulluesshme per masen e menges. Material vakrof në të dy mëngët për ngjitjen e flamurit kombëtar.
Pershkrim Model Pantallona stevitje	
Qemeri	Ne pjesen e brendeshme masa rregullohet me nje shirit të fshehur dhe 7 ylyk për vendosjen e rripit.
Hapja e perparme	Me kopse dhe zinxhir
Xhepat e belit	xhepa anesore te pjerret
Xhepat e kembeve	xhepa kargo me kapak me velkro
Xhep posht gjurit	Xhepa kargo me kapak me velkro
Xhepat e prapem	Xhepa me kapak me kopsa
Kemba	Pjesa e poshtme e kembes me shirita per rregullim mases
Perforcimi	Mbrojtëse të gjurit me tekstil të njëjtë përforcimi në formë xhepi dhe mbyllet me velkro nga poshtë dhe në pjesën e prapme me tekstil të njëjtë përforcimi.
Pershkrim Model Kapele	
Modeli	Tip Sport
	Me vrima per ajrosje, 8 kendore
	Ne pjesen ballore velkrof per emblemen

PARA

MBRAPA

UNIFORMA E STËRVITJES

XHUP DIMËROR

UNIFORMA STERVITJES: XHUP DIMEROR

Përbërja	**100 % Poliester e veshur me membrane dhe astare poliester**
Pesha	250 – 280 gr/m^2
Ngjyra	Sipas kodit të ngjyrave të kamuflazhit
Thurja	Ripstop
Depërtueshmëria e ujit	mbi 20,000 mm
Pershkueshmeria e ujit	Mbi 50 mbar / min
Rezistenca termike	≥0.030 m2K / W
Qëndrueshmëria ne teheqje	Baza ≥ 700N Indi ≥ 550 N
Qëndrueshmëria e në grisje	Baza ≥ 60N Indi ≥ 60N
Stabiliteti dimensional	± 3% ne baze dhe ne ind
Qëndrueshmëria e ngjyrës	Nota 4 – 5
Qëndrueshmëria në fërkim	mbi 40,000 cikle
Efekti pilling (kokërzimi)	nota 4-5
Trajtimi i tekstilit	Kundrra rezeve Infra te kuqe
Kodi i Ngjyrave të Kamuflazhit	PANTONE -Tarmac19-0822 TPX PANTONE-Pinecone19-1121 TPX PANTONE-Russet18-1235 TPX PANTONE-Capulet Olive18-0426 TPX PANTONE-Tea16-0213 TPX PANTONE-Nile14-0223 TPX

VESHJA E BRENDSHME	
ngjyra	Sipas kodit të ngjyrave të kamuflazhit (Jeshile)
Perberja	100% poliester
Thurja	Polare me push
Pesha	400g
Numri i fijeve	300D
Qëndrueshmëria e ngjyrës	Nota 4
Qëndrueshmëria ne ferkim	≥3

Pershkrim Model i xhupit dimeror stervitje me veshje te ngrohte	
Jaka	Jake e tipit me qafe me mbyllje me percina dhe kapuc te fshehur
Hapja e perparme	Zinxhir i fshehur dhe 2 percina ne skajin e siperm dhe te poshtem per mbyllje , te fshehura me teksilin e xhupit
Shirit per mbajtjen e grades	Shirit mbajtes i gradave perkatese vertikal ne pjesen e majte ne qender te xhupit , ne nivelin e xhepave. Mbyllja porcine ne pjesen e poshtme
Xhepat	2 xhepa katrore ne pjesen e gjoksit me kapak dhe mbyllje me porcine 2 xhepa katrore ne pjesen e poshtme me kapak dhe mbyllje me porcine Nga 1 xhep në secilin mëngë me kapak dhe mbyllje me vlkrof Xhepat e fshehur në pjesën e brendshme të përparme në nivelin e gjoksit
Menget	Në pjesën e mëngës është qepur velkrofi femër që shërben për rregullimin e masës së mëngës

Pjesa e Brendshme e xhupit dimeror te stervitjes

Veshja e ngrohtë mbyllet me zinxhir. Në pjesën e belit ka dy xhepa me zinxhir të qepura vertikal me. Jaka është e lartë rreth 8.5 cm. Kjo veshje e ngrohtë mund të vishet pa xhupin. Fundet e mëngëve janë me llastik dhe një ylyk në pjesën e brendshme të fundit të mëngëve. Linja fundore e secilës pjesë përfundon me kthimin e palës me lartësi rreth 2 cm, ku skajet janë të hapura. Në to është kaluar llastik në formë kordoni i cili përfundon me fiksues plastik për rregullimin e menges Pjesa e brendshme e veshjes së ngrohtë është me astar nga pjesa e supeve deri në bel dhe në pjesën e brendshme të mengëve.

UNIFORMA E STËRVITJES

BLUZA POLO ME MËNGË TË SHKURTRA

UNIFORMA STERVITJES: BLUZA POLO ME MËNGË TË SHKURTRA

Përbërja % (± 5%)			
Ngjyra	Jeshile / Code : G211/4848 Poly / L*: 24,79 a*: -3,06 b*: 2,11		
Karakteristikat Fiziko-Mekanike	Njesia e matjes	Vlera dhe tiorleranca	Metoda e provës
Përbërja	%	85-90% pambuk 10-15% polipropilen	EN ISO 1833: 2019 Tekstile - Analizat kimike sasiore ose CEN ISO/TR 11827:2016 Tekstile - Testimi i përbërjes - Identifikimi i fibrave
Thurja (*Trupi; **, Jaka dhe Bordura e Mëngës)	Materiali 1* Materiali 2**	Pique (syth irlandez) Punim llastik 1:1	EN ISO 8388:2005/EN ISO 23606:2009 Tekstile - Pëlhura të trikotuara
Hollësia e fijes	micron	Fibra pambuku 70/1 Nm +- 5 Nm Fibra polipoprileni 65 x 1 dtex +- 5 dtex	EN ISO 2060
Masa (*Trupi; **Jaka dhe Bordura e mëngës) (± 5%)	gr/m^2	Materiali 1* 150 -170 gr/m^2 Materiali 2** 660 gr/m^2	ISO 3801:1977 / EN 12127:2005 Tekstile - Pëlhurat e endura - Përcaktimi i masës për njësi të gjatësisë dhe masës për njësi të sipërfaqes
Dendesia e trikotazhit (± 10%) (*trupi; **jaka dhe bordura e mëngës)	fije /cm	Materiali 1* Kolonat (Dh) 14/1 cm Rreshtat (Dv) 26/1 cm Materiali 2** Kolonat (Dh) 7/1 cm Rreshtat (Dv) 12/1 cm	EN 14971
Qëndrueshmëria e ngjyrës	Grada nga 1 në 5	nota 4—5 (Shkalla gri) Ngjyrosja duhet të jetë në fije	EN ISO 105 -C06 Tekstile - Provat për qëndrueshmërinë e ngjyrës - Qëndrueshmeria e ngjyrës në larje shtëpiake dhe lavanderi. (pas 5 cikleve te larjes) EN ISO 105- E01: 2013 Tekstile - Provat për qëndrueshmërinë e ngjyrës - Pjesa E01: Qëndrueshmëria e ngjyrës ndaj ujit EN ISO 105-E04 Tekstile - Prova për qëndrueshmërinë e ngjyrës - Pjesa E04: Qëndrueshmëria e ngjyrës ndaj djersës acide dhe alkaline. EN ISO 105 - X12 Tekstile - Testet për qëndrueshmërinë e ngjyrës - Qëndrueshmëria e ngjyrës në fërkim, në të thatë dhe ne të lagur. EN ISO 105-X11 Hekurosja ne 110ºC EN ISO 105 –D01 Pastrimi kimik
Qëndrueshmëria në fërkim	cikle	mbi 10000 cikle	EN ISO 12947-2: 2016 Tekstilet - Përcaktimi i qëndrueshmërisë së pëlhurave në fërkim me metodën Martindale.
Efekti pilling (kokërrzimi)	Grada nga 1 ne 5	Pas 7000 cikleve të vlerësimit ≥ 3	EN ISO 12945-2 Tekstilet - Përcaktimi i prirjes së pëlhurave për të shprishur sipërfaqen dhe për t'u pushëzuar - Pjesa 2: Metoda e modifikuar Martindale
Rezistenca ndaj shpimit		Aplikimi ≥ 400	EN ISO 13938-1 Tekstilet - Vetitë e pëlhurave për t'u çarë - Pjesa 1: Metoda hidraulike për përcaktimin e forcës çarëse dhe të shtensionimit çarës
Ndryshimet dimensionale në larjen në 40ºC		-6.0 % ne + 3.0%	EN ISO 3759 / EN ISO5077 EN ISO6330, Larje 4N, tharje A
Përcjellshmëria ne ajër ne nje sipërfaqe prej 20 cm dhe nje presion prej 100 Pa(mm/s)		Aplikimi ≥ 600	EN ISO 9237
AZO ngjyrues		Nuk duhet të jenë të pranishëm	EN ISO 14362-1:2017 EN ISO 14362-3:2017
pH		4.0 - 7.5	EN ISO 3071:2006
Simbolet e larjes			

Jaka

Jaka duhet të ndërtohet me tekstil trikotazh me thurje llastik 1:1 me drejtim vertikal dhe lartësi standarde 8 cm. Bashkimi i dy pjesëve të bluzës duhet të bëhet me anë të një filetoje prej pambuku me gjerësi rreth 1 cm. Qepja e filetos tek jaka dhe tek bluza duhet të bëhet me dy tegela lineare një gjilpërësh. Ajo duhet të fillojë dhe të mbarojë tek gjysma e gjerësisë së bordurave të kopsave dhe vrimave të kopsave. Bordura e kopsave të masës M për meshkujt duhet të ketë përmasa 3.5 x 14 cm, ndërsa për femrat 2.5 x 13 cm. Bordura e vrimave dhe e kopsave duhet të jenë të dyja të përforcuara me frazelinë termoadezive. Në pjesën e poshtme bordurat duhet të bashkohen me njëra-tjetrën me një qepje në formë drejtkëndore me përmasa 3.5 x 1 cm për meshkujt dhe 2.5 x 1 cm për femrat. Tek meshkujt kopsat duhet të jenë në anën e djathtë ndërsa tek femrat kopsat duhet të jenë në anën e majtë. Ato duhet të jenë Nr. 18 (11 mm). Qepja e tyre duhet të bëhet kryq me fill me ngjyrë blu të errët. Vrima e parë e kopsës duhet të jetë me drejtim horizontal. Ajo duhet të hapet në një distancë 1 cm nga buza e sipërme e bordurës. Vrimat e tjera duhet të jenë me drejtim vertikal dhe të baraslarguara me një distancë 4.5 cm nga njëra-tjetra. Vrimat e kopsave duhet të kenë gjatësi 18 mm.

Pjesët Përpara dhe Mbrapa

Si përpara ashtu edhe mbrapa bluza duhet të ndërtohet me nga një pjesë të vetme. Pjesa e përparme e dhe ajo e pasme duhet të bashkohen me njëra-tjetrën me tegel linear një gjilpërësh të përforcuar nga brenda me tegel syzator. Në linjën e supeve duhet qepur një fileto përforcuese për ruajtjen e formës së supeve. Midis shpatullave të bluzës së meshkujve, në brendësi, duhet të qepet një shtresë përforcuese në formën e gjysmë rrethit me të njëjtin tekstil si bluza. Rrezja e rrethit duhet të jetë rreth 9 cm. Përmasa e sakte e rrethit duhet të ndryshojë sipas masës së bluzës.

Mëngët

Mëngët duhet të përbëhen nga një pjesë të vetme tekstili. Përmasat e mëngës duhet të ndryshojnë në varësi të masës së bluzës. Mënga duhet të bashkohet me trupin e bluzës me 2 tegela: 1 tegel qepës linear dhe 1 tegel syzator 5 gjilpërësh. Mënga duhet të mbyllet me tekstil trikotazh me thurje "llastik" 1:1 me drejtim vertikal (i njëjtë me atë të jakës) me lartësi rreth 3 cm. Tekstili trikotazh duhet të bashkohet me mëngën me tegel linear dy gjilpërësh dhe të përforcohet nga brenda me tegel syzator.

Elementët Velcro

Bluza duhet të pajiset me 4 elementë Velcro femër:

- 1 copë për vendosjen e gradës së gjoksit, me përmasa 8.6 x 3 cm.
- 1 copë për mbiemrit , me përmasa 8.6 x 3 cm.
- 1 copë me përmasa 6 x 4 cm me formën e simbolit kombëtar në mëngën e majtë.
- 1 copë me përmasa dhe formën e stemës së strukturës në mëngën e djathtë.

Elementët Velcro në gjoks duhet të vendosen paralel me njëra-tjetrën dhe të barazlarguar nga bordura e kopsave. Elementi Velcro për vendosjen e shenjave në mëngë duhet të ketë një distancë rreth 6 cm nga gavatura e mëngës. Elementët Velcro duhet të qepen me tegel linear perimetral me ngjyrë blu dhe të përforcohen me dy tegela diagonalë. Qepja e elementëve Velcro duhet të bëhet me ndihmën e shtresës përforcuese prej frazeline në mënyrë që të mos ketë dëmtime ose grisje të tekstilit gjatë qepjes dhe gjatë përdorimit. Kujdes!! Elementët Velcro për mëngën e djathtë duhet të priten në përputhje me shërbimet që kryen punonjësi i policisë. Përmasat e Velcro kanë tolerancë ±1mm.

Frazelinë

Shtresë termoadezive prej frazeline për përforcimin e bordurës së kopsave dhe vrimave. Frazelinë për qepjen e elementëve Velcro. Frazelina duhet të jetë e përshtatshme për tekstilin e bluzës.

Fortësi	e lehtë
Pesha e përafërt	80gr/m2
Përbërja	100% pambuk
Ngjyra	e errët
Kopsat	
Sasia	3 copë Nr. 18 (d 11 mm) + 1 rezervë
Lloji	me 4 vrima
Ngjyra e kopsës	Dark OliveGreen e njëjtë si kampioni i copës
Materiali	100% poliester
Qepja e kopsës	Kryq

UNIFORMA E STËRVITJES

BLUZE ME MËNGË TË SHKURTRA

UNIFORMA STERVITJES: BLUZË ME MËNGË TË SHKURTRA	
Perberja	100 % pambuk
Ngjyra	Jeshile / Code : G211/4848 Poly / L*: 24,79 a*: -3,06 b*: 2,11
Filli	Ne 93/84 ± 5%
Pesha	150 ± 5% g/m2
Resistenza ndaj shperthimit	≥ 250 Kpa
Resistenza ndaj abrazionit	≥ 45.000 ciikle a Kpa 9 e presionint
Resistenza ndaj pilling	≥ 4 a 20.000 giri
Resistenza ndaj copezimit	> 8 N
Variacioni dimensional ne larje domestike	shkurtimi max 4 % ngushtimi max 4%
Qendrueshmeria e ngjyrosjes	- drita e di- pastrim kimik: 4 ≥ - larja në 60 ° C: ≥ 4 - djersa: 4 ≥ - fërkim i thatë: 4 ≥ - fërkim i lagësht: 4 ≥
Pershkueshmeria e ajrit	≥ 900 mm/s
Koeficienti i transmetimit të avujve të ujit	≥ 8.000 g/d*m^2
Aftësitë antibakteriale pas 50 ciklesh larjeje në lavatriçe në 60 ° C	Reduktimi i ngarkesës bakteriale të shtameve të mëposhtme ≥ 75%:
Pershkrim Bluza me menge te shkurtra	
Jaka është realizuar e modeluar me formë jake rrumbullake. Pjesët e bluzes bashkohen në linjën anësore. Linja fundore e bluzes si në pjesën përpara ashtu dhe në pjesën e pasme përfundon me një kthim pale me lartësi rreth 18- 20 mm të realizuar me tegel linear dy gjilpërësh. Mëngët janë të shkurtra dhe në pjesën fundore të tyre përfundojnë me kthim pale me lartësi rreth 18- 20 mm me anë të tegelit qepës dy gjilpërësh.	

UNIFORMA E STËRVITJES

BLUZE ME MËNGË TË GJATA

UNIFORMA STERVITJES: BLUZË ME MËNGË TË GJATA	
Përbërja %	92%polyester 8%spandex
Ngjyra	Jeshile / Code : G211/4848 Poly / L*: 24,79 a*: -3,06 b*: 2,11
Thurja	Trikotazh Indi me push nga brenda
Masa gr/m2 % (± 3%)	220GSM
Hollesia e fijes (± 5%)	100D/144FX30D
Pershkueshmeria e ajrit	E mire
Qëndrueshmëria e ngjyrës ndaj dritës	4-5
Qëndrueshmëria e ngjyrës në larje në 40°C	4-5
Qëndrueshmëria e ngjyrës ndaj fërkimit	4-5
Qëndrueshmëria e ngjyrës ndaj fërkimit (në lagështi)	4-5
Qëndrueshmëria e ngjyrës ndaj, djersës, acideve dhe alkaleve	4-5
Qëndrueshmëria në fërkim	4
Efekti pilling (kokërrzimi)	4
Pershkrim model bluza me menge te gjata me gjysem golf	
Jaka është model gjysëm golf. Jaka ka lartësi rreth 6,5 cm.	
Në lartësinë e jakës dhe me vazhdim deri në linjën e kraharorit është montuar një zinxhir	
Përpara dhepjesa e prapme e bluzes është realizuar pa prerje	
Menge te gjata .	

UNIFORMA E STËRVITJES

PANTALLONA TË BRENDSHME (Benevrekë)

UNIFORMA E STERVITJES: PANTALLONA TE BRENDSHME	
Përbërja %	92%polyester 8%spandex
Ngjyra	Jeshile / Code : G211/4848 Poly / L*: 24,79 a*: -3,06 b*: 2,11
Thurja	Trikotazh Indi me push nga brenda
Masa gr/m2 % (± 3%)	220GSM
Hollesia e fijes (± 5%)	100D/144FX30D
Pershkueshmeria e ajrit	E mire
Qëndrueshmëria e ngjyrës ndaj dritës	4-5
Qëndrueshmëria e ngjyrës në larje në 40°C	4-5
Qëndrueshmëria e ngjyrës ndaj fërkimit	4-5
Qëndrueshmëria e ngjyrës ndaj fërkimit (në lagështi)	4-5
Qëndrueshmëria e ngjyrës ndaj, djersës, acideve dhe alkaleve	4-5
Qëndrueshmëria në fërkim	4
Efekti pilling (kokërrzimi)	4
Qëndrueshmëria e ngjyrës ndaj, djersës, acideve dhe alkaleve	4-5
Qëndrueshmëria në fërkim	E Lagur 4, E thate 2-3
Efekti pilling (kokërrzimi)	4
Pershkrim model pantallona te brendeshme (benevreke)	
Në brendësi të qemerit është aplikuar llastik për përshtatje të masese se belit	
Këmbët e pantallonave te brendeshme janë model i drejtë	

UNIFORMA E STËRVITJES

RRIP PANTALLONASH

UNIFORMA E STËRVITJES: RRIP PANTALLONASH	
Përbërja %	100% Pambuk
Ngjyra	Jeshile / Code : G211/4848 Poly / L*: 24,79 a*: -3,06 b*: 2,11
Thurja	Thurje e thjeshte
Masa gr/m2 % (± 3%)	55 gsm
Hollesia e fijes (± 5%)	21x3
Qëndrueshmëria e ngjyrës ndaj dritës	4
Gjeresia e rripit	3cm
Trasheshia e rripit	3mm
Gjatesia e rripit	110cm -120 cm
Togza	Metalike me ndriçim
Gjeresia e togzes	3.5 cm
Gjatesia ne skajet e largeta	4.8 cm
Mbyllja e togzes	Mbyllje me shtrengim (rrip pa vrima)
Ngjyra	E Verdhe (floriri)

UNIFORMA E STËRVITJES

RRIP MESI

UNIFORMA E STËRVITJES: RRIP MESI	
Përbërja %	100% Pambuk
Ngjyra	Jeshile / Code : G211/4848 Poly / L*: 24,79 a*: -3,06 b*: 2,11
Thurja	Thurje e thjeshte
Masa gr/m2 % (± 3%)	55 gsm
Hollesia e fijes (± 5%)	21x3
Qëndrueshmëria e ngjyrës ndaj dritës	4
Gjatesi e rripit	110 cm -120 cm
Trashesia e rripit	3 mm
Gjeresia e rripit	5.5 cm
Rripi	Me vrima me metalike
Togza	Metalike
Ngjyra	Gri

UNIFORMA E STËRVITJES

ÇORAPE TË GJATA

UNIFORMA E STËRVITJES: ÇORAPE TË GJATA	
PËRBËRJA E MATERIALIT:	
Ngjyra	E zeze
60 %	Pambuk
35 %	Poliamid
5 %	Elastan
Gjatesia e çorapes poshte gjurit	

UNIFORMA E STËRVITJES

KËPUCË STËRVITJE LËKURE

UNIFORMA E STËRVITJES: KEPUCE STERVITJE LEKURE

LEKURA E SIPERME:	
Materiali i siperm:	Lëkure e plote lope
Ngjyra:	E Zezë
Trashesia:	1.7 mm (minimumi)
Thithja e ujit:	max. 30%
Forca e shqyerjes e materialit te siperm	≥ 120 N
Forca elasticitetit e materialit te siperm	≥ 15 N/mm^2
pH (vetem per lekuren e sierme)	≥ 3.2
Thithja e ujit	Max. 30% ne 60 minuta
Penetrimi i ujit (rroba absorbuese)	Max. 2 gram ne 60 minuta
Deprtueshmeria e avullimit te ujit (frymemarrja)	1.5 mg/(cm2 h) (minimum)
Fleksibiliteti	Asnje deformim ne 50000 cikle (minimum)
VESHJA E BRENDSHME:	
Karakteristika:	Thith djersen, anti – bakteriale dhe me cilesi ajrosje
Materiali:	Polyester ose tekstil poliamidi
Forca e shqyerjes së veshjes së brendshme	≥ 30 N
Rezistenca ndaj konsumimit	>25.600 cikle të thata
	>12.800 cikle të lagura
PJESA E POSHTME E QËNDRUESHME:	
Karakteristika:	Anti-statike, anti-bakteriale, thithes djerse
Materiali:	Me baze fibre te lidhur
Trashesia:	2,0 mm (minimum)
Kendi përthyes:	90 grad (minimum)

MBESHTETJET:	
Mbeshtetja e gishtave:	Baze fibre termoplastike
Trashesia:	1,6 mm
Mbeshtetja e kycit:	Baze fibre termoplastike
Trashesia:	1.4 mm
Mbeshtetja e qafes:	6 mm, sfungjer me desitet 65 PU
Mbeshtetja e gjuhes:	10 mm, sfungjer me densitet te mesem
AKSESORET DHE TE TJERAT:	
Vrimat dhe kapeset:	7 cope per kepuce, kundra ndryshkut, ngjyre e zeze
Fija e qepjes:	Poliester dhe poliamid
Lidheset:	Poliester ose poliamid
Sholla (shtrati i kepuces):	Mikro fiber e veshur me PU me qeliza te hapura – anti statike, thithes djerse, anti bakteriale
SHOLLA:	
Fortesia:	Shtresa e jashtme: 65 ± 8 mbështetja A
Rezistenca flexible:	Thellesia e prerjes 4mm pas 30000 ciklesh (maximum)
Rezistenca ndaj konsumimit:	Humbja e volumit 150mm3 (maximum)
Forca e shqyerjes:	8 kN/m (minimum)
Absorbimi i energjise (E):	20 xhaule (minimum) EN 20344:2004, 5.14
Rezistenca elektrike (A):	100 kΩ (minimum) – 1000 mΩ (maximum)

KOSTUM SPORTIV

KOSTUM SPORTIV
(Pantallonat dhe Bluza me mëngë të gjata)

KOSTUM SPORTIV: PANTALLONAT DHE BLUZA ME MËNGË TË GJATA	
Përbërja %	100% Poliamid
Njgyra	Jeshile / Code : G211/4848 Poly / L*: 24,79 a*: -3,06 b*: 2,11
Pesha ±5 %	270 gr/m2
Thurja	Jersey (trikotazh) me push nga Brenda
Qëndrueshmëria e ngjyrës ndaj drites	nota 4—5 (Shkalla gri)
Qëndrueshmëria e ngjyrës në larje në 40°C	4-5
Qëndrueshmëria në fërkim	mbi 10000 cikle
Efekti pilling (kokërrzimi)	4
Ndryshimet dimensionale ne larjen ne 40°C	+3.0%(Max)
Përcjellshmëria ne ajër ne nje sipërfaqe prej 20cm dhe nje presion prej 100 Pa(mm/s)	Aplikimi ≥ 400
Pershkrim Bluza me menge te gjata	
Bluza me menge te gjata ka mbyllje me zinxhir, me jake gjysem golf.	
Menget jane te gjata dhe linja fundore e menges eshte me llastik. Ne pjesen perpara ka dy xhepa anesore te pjeret.	
Pershkrim Pantallona te gjata stervitje	
Pantallona model i thjeshte sportiv. Linja fundore e e pantallonit përfundon llastike.	
Pjesa e bellit me llastike qe pershtatet sipas mases trupore, dy xhepa te pjerret me zinxhir.	

KOSTUM SPORTIV

BLUZE ME MËNGË TË SHKURTRA (T-shirt)

KOSTUM SPORTIV: BLUZË ME MËNGË TË SHKURTRA	
Përbërja %	100% Polyester
Njgyra	Jeshile / Code : G211/4848 Poly / L*: 24,79 a*: -3,06 b*: 2,11
Pesha ±5 %	135 gr/m2
Thurja	Interlock
Qëndrueshmëria e ngjyrës ndaj drites	nota 4—5 (Shkalla gri)
Qëndrueshmëria e ngjyrës në larje në 40°C	4-5
Qëndrueshmëria e ngjyrës ndaj, djersës, acideve dhe alkaleve	4-5
Efekti pilling (kokërrzimi)	4 -5
Ndryshimet dimensionale ne larjen ne 40°C	+3.0%(Max)
Pershkrim Bluza me menge te shkurtra	
Jaka është realizuar e modeluar me formë jake rrumbullake. Pjesët e bluzes bashkohen në linjën anësore. Linja fundore e bluzes si në pjesën përpara ashtu dhe në pjesën e pasme përfundon me një kthim pale me lartësi rreth 18- 20 mm të realizuar me tegel linear dy gjilpërësh. Mëngët janë të shkurtra dhe në pjesën fundore të tyre përfundojnë me kthim pale me lartësi rreth 18- 20 mm me anë të tegelit qepës dy gjilpërësh.	

KOSTUM SPORTIV

PANTALLONA TË SHKURTRA

KOSTUM SPORTIV: PANTALLONA TË SHKURTRA	
Përbërja %	100% Polyester
Njgyra	Jeshile / Code : G211/4848 Poly / L*: 24,79 a*: -3,06 b*: 2,11
Pesha ±5 %	135 gr/m2
Thurja	Interlock
Qëndrueshmëria e ngjyrës ndaj drites	nota 4—5 (Shkalla gri)
Qëndrueshmëria e ngjyrës në larje në 40°C	4-5
Qëndrueshmëria e ngjyrës ndaj, djersës, acideve dhe alkaleve	4-5
Efekti pilling (kokërrzimi)	4 -5
Ndryshimet dimensionale ne larjen ne 40°C	+3.0%(Max)
Pershkrim Pantallona te shkurtra stervitje	
Pantallona model i thjeshte sportiv. Linja fundore e e pantallonit përfundon me një kthim pale me lartësi rreth 18- 20 mm të realizuar me tegel linear dy gjilpërësh. Pjesa e bellit me llastike qe pershtatet sipas mases trupor.	

KOSTUM SPORTIV

KËPUCË SPORTIVE (Atlete)

KOSTUM SPORTIV: KEPUCË SPORTIVE	
MATERIALI I SIPERM	
Perberja	Lekure vici(boks)
	Rrjete me pjese sintetike
Ngjyra	E bardhe e nejte me kampionin
Trashesia	1.2-1.5 Mm
Lageshtira	18-20%
Hiri	4%
Yndyra	5-8%
Prania e oksidit te kromit	>3.5%
Rezitenca ndaj plasjes per 10 Mpa	Jo me pak se 1.6
Rezitenca ndaj keputjes per 10 Mpa	Jo me pak se 2
Zgjatim prej ngarkeses per 10 Mpa	15-25%
Qendrueshmeria deri ne keputje	40-60%
ASTARI	
Perberja	Meshin derri
Ngjyra	E bradhe e nejte me kampionin
Trashesia	0.7-0.9Mm per veshjen e pjeseve atletes
Lageshtira	18%
Hiri	4-5%
Yndyra	4-6%
Prania e oksidit te kromit	>3%
Rezitenca ndaj plasjes per 10 Mpa	Jo me pak se 1
Rezitenca ndaj keputjes per 10 Mpa	Jo me pak se 1.2
Zgjatim prej ngarkeses per 10 Mpa	15-35%
SHOLLA	
Perberja	Gome e presuar e cilesise se pare,poliuretan
Ngjyra	E bardhe
Lartesia	Rreth 10mm tek maja rreth 20mm tek taka
Siperfaqja	Me relieve kunder rreshqitjes
Forma	Unike,nje trup bashke me taken

SIMBOLET E JAKES

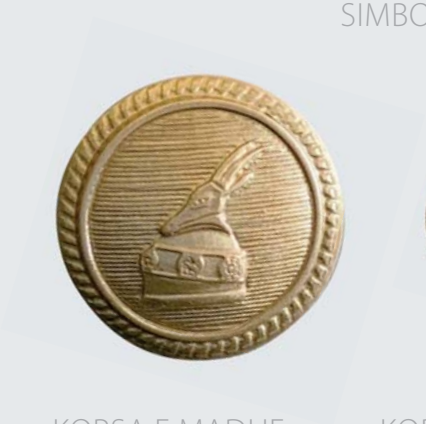

KOPSA E MADHE

KOPSA E VOGEL

KOPSA E KAPELES
& SPALETAVE

AKSESORET E KEMISHES
(GEMELLI)

AKSESOR

AKSESORE	
Aksesorë metalikë Perkrenare e Jakes (prodhim koka e perkrenares majtas dhe djathtas)	
2 ornamente me formën e stilizuar të Përkrenares së Skënderbeut që do të vendosen tek jaka.	Tipi me 2 këmbëza me filetim
Lartesia e perkrenares	20 mm
Trashësia	2.5 mm
Përbërja	tunxh (aliazh zinku dhe bakri)
Ngjyra	e artë, me shkëlqim mat
Reliev	sipas ilustrimit zyrtar

Kopsa e Madhe metalike (prodhim koka e perkrenares majtas dhe djathtas)	
Diametri 23mm, një me pamje në të majtë dhe një me pamje në të djathtë.	
Trashësia	në qendër * 7 mm
	në buzë * 3 mm
Gjerësia e konturit rrethues	* 20 mm
Tipi i kapjes ne xhakete	me unaze fundore me diameter 5.5 mm
Ngjyra e kopsës	e artë, e ngjashme me arin me mbrojtje me rezine mat
Materiali	tunxh (aliazh zinku dhe bakri)
Gdhendje	Përkrenarja e Skënderbeut ne 3D
Përmasa	* 14mm x 9 mm e cila vendoset ne bazen ovale e stampuar me vija horizontale
Trashesia e pjeses se siperme te kopses	0.3 mm
Trashesia e pjeses se poshtme te kopses	0.4 mm
Pjesa e brendshme e kopses	Xhes(allci)

Kopsa e Vogel metalike (prodhim koka e perkrenares majtas dhe djathtas)	
Diametri 15mm, një me pamje në të majtë dhe një me pamje në të djathtë.	
Trashësia	në qendër * 6 mm
	në buzë * 2 mm
Gjerësia e konturit rrethues	* 13 mm
Tipi i kapjes ne xhakete	me unaze fundore me diameter 5.5 mm
Ngjyra e kopsës	e artë, e ngjashme me arin me mbrojtje me rezine mat
Materiali	tunxh (aliazh zinku dhe bakri)
Gdhendje	Përkrenarja e Skënderbeut ne 3D
Përmasa	* 9.3mm x 6.5 mm e cila vendoset ne bazen ovale e stampuar me vija horizontale
Trashesia e pjeses se siperme te kopses	0.3 mm
Trashesia e pjeses se poshtme te kopses	0.4 mm
Pjesa e brendshme e kopses	Xhes(allci)

Kopsa e Kapeles dhe e Spaletave metalike (prodhim koka e perkrenares majtas dhe djathtas)	
Diametri 13mm, një me pamje në të majtë dhe një me pamje në të djathtë.	
Trashësia	në qendër * 5 mm
	në buzë * 1.6 mm
Gjerësia e konturit rrethues	* 11.3 mm
Tipi i kapjes ne xhakete	me unaze fundore me diameter 5.5 mm / 2 tela me hapje 1.5mm
Ngjyra e kopsës	e artë, e ngjashme me arin me mbrojtje me rezine mat
Materiali	tunxh (aliazh zinku dhe bakri)
Gdhendje	Përkrenarja e Skënderbeut ne 3D
Përmasa	* 8.2mm x 6 mm e cila vendoset ne bazen ovale e stampuar me vija horizontale
Trashesia e pjeses se siperme te kopses	0.3 mm
Trashesia e pjeses se poshtme te kopses	0.4 mm
Pjesa e brendshme e kopses	Xhes(allci)

Aksesore per Kemishen (prodhim koka e perkrenares majtas dhe djathtas)	
Tipi	Buton metalik me hapje dhe mbylle per menget e kemishes
Diametri	15 Mm
Trashësia	6 Mm
Në buzë	* 2 Mm
Gjerësia e konturit rrethues	* 13 Mm
Përbërja	Tunxh (aliazh zinku dhe bakri)
Ngjyra	E artë, me shkëlqim mat
Gdhendje	Përkrenarja e skënderbeut ne 3d
Përmasa	* 9.3 Mm x 6.5 Mm e cila vendoset ne bazen ovale e stampuar me vija horizontale

SKICË

KOPSA , SIMBOLI I JAKES, YLLI GRADES

SISTEMI I GRADAVE USHTARAKE

SISTEMI I GRADAVE USHTARAKE

POLICIA USHTARAKE

UNIFORMAT E POLICINË USHTARAKE TË REPUBLIKËS SË SHQIPËRISË

UNIFORMA CEREMONIALE

MESHKUJ / FEMRA

UNIFORMA CEREMONIALE, PËR POLICINË USHTARAKE

XHAKETË (Meshkuj)

Kordoni i Atasheut Ushtarak

UNIFORMA CEREMONIALE: XHAKETA

Xhaketë: PELHURE KATER STINET				
Ngjyra	**E Zeze / Code: G060/4848 / L*: 16,19 a*: 0,20 b*: - 1,04**			
Karakteristikat Fiziko-Mekanike	**Njesia e matjes**	**Vlera dhe toleranca**		**Metoda e proves**
Perberja	%	100% Lesh i virgjer		DM 31/1/74
Thurja		Saia da 3		UNI 8099/80
Gjeresia e Tekstilit	cm	150/152		
Diametri i fillit ne baze	nm	2/48000		UNI 9275-IS0 7211/5
Diametri i fillit ne ind	nm	2/48000		UNI 9275 - ISO 7211/5
Diametri i Fillit ne micron	micron	21.5		UNI 5423 - IWTO 8
Terheqja e e fillit ne baze /cm	n°	33/34		UNI EN1049/2
Terheqja e e fillit ne ind /cm	n°	22/23		UNI EN 1049/2
Pesha ne ML	gr	350 +/- 3%		
Pesha g/m2	g/m2	230 +/-3%		UNIEN 12127- EN29073/1
Rezistenca ne ferkim	Cikle	>12000		UNIEN ISO 12947
Efekti Piling	Grad. Nga 1 ne 5	4/5		IWSTM 196
Levizja e tekstilit ne qepje	Zgjatimi mm	5.0		IWS TM 117 (CARICO 12 KG)
Ngushtimi i tekstilit ne larje te thate	%	Baze	Ind	UNI EN ISO 3175
Simbolet e larjes				
QENDRUESHMERIA E NGJYRES	**Njesia e matjes**	**Vlera dhe Toleranca**		**Metoda e proves**
Degradimi ne drite artificiale	Grada nga 1- 8 Shkalla Blu	5		UNI EN ISO 105-B02
Ferkimi ne te thate dhe lageshti	Grad nga 1 a 5 Shkalla gri	4/5		UNI EN ISO 105-X12
Djersa alkaline / acide	Grad nga 1 a 5 Shkalla gri	Degradimi 4/5	Shkaterimi 4	UNI EN ISO 105-E04
Me sperkatje uji	Grad nga 1 a 5 Shkalla gri	4.5		UNI EN ISO 105-E07
Larje e thate	Grad nga 1 a 5 Shkalla gri	4/5		UNI EN ISO 105-D01
Me uje	Grad nga 1 a 8 Shkalla gri	4/5		UNI EN ISO 105-E01
Me hekurosje	Grad nga 1 a 8 Shkalla gri	5		UNI EN ISO 105-X11

Astari i Brendshem i Xhaketës Ceremoniale	
Përbërja e materialit	100% Poliestër
Ngjyra	E Zeze (si kampioni)
Masa	77 g/m^2 (± 5%)
Endja	Endje e thjeshtë
Fije për cm	Vertikal: 40/cm (± 1) 50 DTEX PES Horizontal: 27/cm (± 1) 167 DTEX PES
Forca e këputjes	Vertikal: min. 64 daN Horizontal: min. 90 daN
Qëndrueshmëria në abrazion	25.000 cikle
Slipperage	Vertikal: 270 N Horizontal: 86 N
Stabiliteti dimensional pas larjes në 40°C	Vertikal: ± 1% Horizontal: ± 1%
Qëndrueshmëria e ngjyrës ndaj dritës	5
Qëndrueshmëria e ngjyrës në larje në 40°C	5
Qëndrueshmëria e ngjyrës ndaj fërkimit	**5**
Qëndrueshmëria e ngjyrës ndaj acideve, djersës dhe alkaleve	4 – 5
Pershkrim Model Xhaketa Ceremoniale	
Dy Xhepa te siperm me dimensione 12 cm x 14.5 cm me palosje ne mes 3 cm Kapaku me dimensione 5.5 cm x 12 cm Mbyllja me nje kopse metalike me diameter 15 mm	
Dy Xhepa te poshtem me dimensione 17.5 cm x 19 cm me palosje ne mes 3,5 cm Kapaku me dimensione 6.5 cm x 17.5 cm Mbyllja me nje kopse metalike me diameter 15 mm	
Mbyllja e xhaketes behet me 4 kopsa metalike me diameter 23 mm	
Dy xhepa te brendshem ne secilen ane me gjeresi 13.5 cm , me mbyllje fileto me kopse plastike me disameter 15 mm	
Fileto perimetrale me ngjyre blu si kampioni vendoset ne pjesen e siperme te jakes me diameter 3 mm Ne cepat e jakes montohen dy emblemat e jakes metalike	
Pjesa fundore e menges ka nje palosje me lartesi 8 cm dhe ne palosje ka fileto perimetrale me ngjyre Blu si kampioni me diameter 3 mm	
Dy Spaleta me gjeresi 4.5 cm dhe gjatesi 14 cm te cilat mbyllen me kopse metalike me diameter 15 mm	
Pjesa e prapme e xhaketes ne pjesen fundore ka nje te care me gjatesi 20-23 cm	
Material valkrof ne te dy menget per ngjitjen e flamurit kombetare dhe simbolit te struktures.	
Pershkrim shenjat e krahut	
Shenjat e krahut kane permasa 6x4cm, me qendisje (ngjyra e seciles force) dhe material valkrof ne te dy krahet.	

UNIFORMA CEREMONIALE, PËR POLICINË USHTARAKE

XHAKETË (Meshkuj)

Kordoni i Uniformes Ceremoniale

UNIFORMA CEREMONIALE: XHAKETA

Xhaketë: PELHURE KATER STINET				
Ngjyra	**E Zeze / Code: G060/4848 / L*: 16,19 a*: 0,20 b*: - 1,04**			
Karakteristikat Fiziko-Mekanike	**Njesia e matjes**	**Vlera dhe toleranca**		**Metoda e proves**
Perberja	%	100% Lesh i virgjer		DM 31/1/74
Thurja		Saia da 3		UNI 8099/80
Gjeresia e Tekstilit	cm	150/152		
Diametri i fillit ne baze	nm	2/48000		UNI 9275-IS0 7211/5
Diametri i fillit ne ind	nm	2/48000		UNI 9275 - ISO 7211/5
Diametri i Fillit ne micron	micron	21.5		UNI 5423 - IWTO 8
Terheqja e e fillit ne baze /cm	n°	33/34		UNI EN1049/2
Terheqja e e fillit ne ind /cm	n°	22/23		UNI EN 1049/2
Pesha ne ML	gr	350 +/- 3%		
Pesha g/m2	g/m2	230 +/-3%		UNIEN 12127- EN29073/1
Rezistenca ne ferkim	Cikle	>12000		UNIEN ISO 12947
Efekti Piling	Grad. Nga 1 ne 5	4/5		IWSTM 196
Levizja e tekstilit ne qepje	Zgjatimi mm	5.0		IWS TM 117 (CARICO 12 KG)
Ngushtimi i tekstilit ne larje te thate	%	Baze	Ind	UNI EN ISO 3175
Simbolet e larjes				
QENDRUESHMERIA E NGJYRES	**Njesia e matjes**	**Vlera dhe Toleranca**		**Metoda e proves**
Degradimi ne drite artificiale	Grada nga 1- 8 Shkalla Blu	5		UNI EN ISO 105-B02
Ferkimi ne te thate dhe lageshti	Grad nga 1 a 5 Shkalla gri	4/5		UNI EN ISO 105-X12
Djersa alkaline / acide	Grad nga 1 a 5 Shkalla gri	Degradimi 4/5	Shkaterimi 4	UNI EN ISO 105-E04
Me sperkatje uji	Grad nga 1 a 5 Shkalla gri	4.5		UNI EN ISO 105-E07
Larje e thate	Grad nga 1 a 5 Shkalla gri	4/5		UNI EN ISO 105-D01
Me uje	Grad nga 1 a 8 Shkalla gri	4/5		UNI EN ISO 105-E01
Me hekurosje	Grad nga 1 a 8 Shkalla gri	5		UNI EN ISO 105-X11

Astari i Brendshem i Xhaketës Ceremoniale	
Përbërja e materialit	100% Poliestër
Ngjyra	E Zeze (si kampioni)
Masa	77 g/m^2 (± 5%)
Endja	Endje e thjeshtë
Fije për cm	Vertikal: 40/cm (± 1) 50 DTEX PES Horizontal: 27/cm (± 1) 167 DTEX PES
Forca e këputjes	Vertikal: min. 64 daN Horizontal: min. 90 daN
Qëndrueshmëria në abrazion	25.000 cikle
Slipperage	Vertikal: 270 N Horizontal: 86 N
Stabiliteti dimensional pas larjes në 40°C	Vertikal: ± 1% Horizontal: ± 1%
Qëndrueshmëria e ngjyrës ndaj dritës	5
Qëndrueshmëria e ngjyrës në larje në 40°C	5
Qëndrueshmëria e ngjyrës ndaj fërkimit	**5**
Qëndrueshmëria e ngjyrës ndaj acideve, djersës dhe alkaleve	4 – 5
Pershkrim Model Xhaketa Ceremoniale	
Dy Xhepa te siperm me dimensione 12 cm x 14.5 cm me palosje ne mes 3 cm Kapaku me dimensione 5.5 cm x 12 cm Mbyllja me nje kopse metalike me diameter 15 mm	
Dy Xhepa te poshtem me dimensione 17.5 cm x 19 cm me palosje ne mes 3,5 cm Kapaku me dimensione 6.5 cm x 17.5 cm Mbyllja me nje kopse metalike me diameter 15 mm	
Mbyllja e xhaketes behet me 4 kopsa metalike me diameter 23 mm	
Dy xhepa te brendshem ne secilen ane me gjeresi 13.5 cm , me mbyllje fileto me kopse plastike me disameter 15 mm	
Fileto perimetrale me ngjyre blu si kampioni vendoset ne pjesen e siperme te jakes me diameter 3 mm Ne cepat e jakes montohen dy emblemat e jakes metalike	
Pjesa fundore e menges ka nje palosje me lartesi 8 cm dhe ne palosje ka fileto perimetrale me ngjyre Blu si kampioni me diameter 3 mm	
Dy Spaleta me gjeresi 4.5 cm dhe gjatesi 14 cm te cilat mbyllen me kopse metalike me diameter 15 mm	
Pjesa e prapme e xhaketes ne pjesen fundore ka nje te care me gjatesi 20-23 cm	
Material valkrof ne te dy menget per ngjitjen e flamurit kombetare dhe simbolit te struktures.	
Pershkrim shenjat e krahut	
Shenjat e krahut kane permasa 6x4cm, me qendisje (ngjyra e seciles force) dhe material valkrof ne te dy krahet.	

SKICË

XHAKETA (Meshkuj)

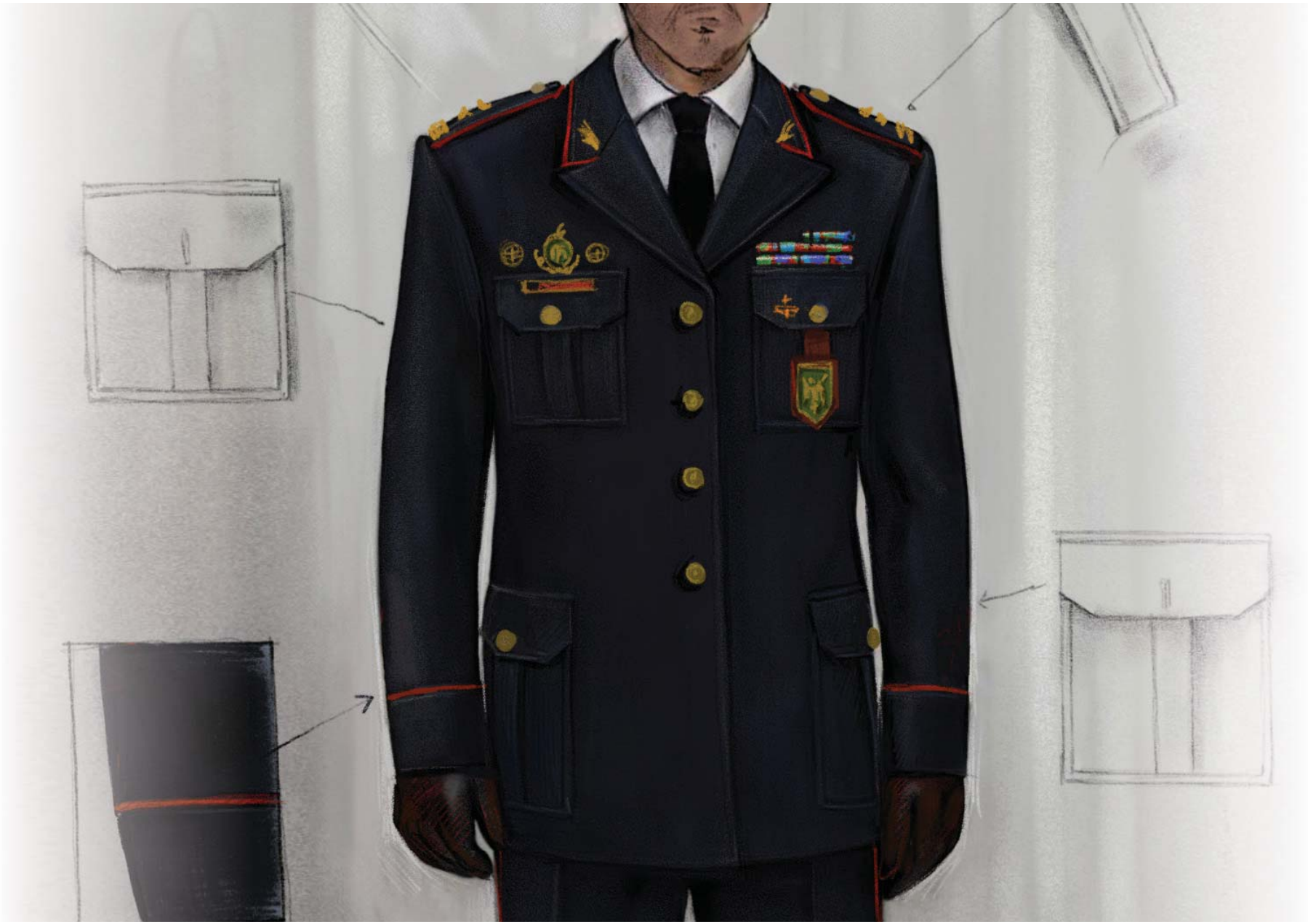

UNIFORMA CEREMONIALE, PËR POLICINË USHTARAKE

XHAKETË (Femra)

Kordoni i Uniformes Ceremoniale

UNIFORMA CEREMONIALE: XHAKETA

Xhaketë: PELHURE KATER STINET				
Ngjyra	**E Zeze / Code: G060/4848 / L*: 16,19 a*: 0,20 b*: - 1,04**			
Karakteristikat Fiziko-Mekanike	**Njesia e matjes**	**Vlera dhe toleranca**		**Metoda e proves**
Perberja	%	100% Lesh i virgjer		DM 31/1/74
Thurja		Saia da 3		UNI 8099/80
Gjeresia e Tekstilit	cm	150/152		
Diametri i fillit ne baze	nm	2/48000		UNI 9275-IS0 7211/5
Diametri i fillit ne ind	nm	2/48000		UNI 9275 - ISO 7211/5
Diametri i Fillit ne micron	micron	21.5		UNI 5423 - IWTO 8
Terheqja e e fillit ne baze /cm	n°	33/34		UNI EN1049/2
Terheqja e e fillit ne ind /cm	n°	22/23		UNI EN 1049/2
Pesha ne ML	gr	350 +/- 3%		
Pesha g/m2	g/m2	230 +/-3%		UNIEN 12127- EN29073/1
Rezistenca ne ferkim	Cikle	>12000		UNIEN ISO 12947
Efekti Piling	Grad. Nga 1 ne 5	4/5		IWSTM 196
Levizja e tekstilit ne qepje	Zgjatimi mm	5.0		IWS TM 117 (CARICO 12 KG)
Ngushtimi i tekstilit ne larje te thate	%	Baze	Ind	UNI EN ISO 3175
Simbolet e larjes				
QENDRUESHMERIA E NGJYRES	**Njesia e matjes**	**Vlera dhe Toleranca**		**Metoda e proves**
Degradimi ne drite artificiale	Grada nga 1- 8 Shkalla Blu	5		UNI EN ISO 105-B02
Ferkimi ne te thate dhe lageshti	Grad nga 1 a 5 Shkalla gri	4/5		UNI EN ISO 105-X12
Djersa alkaline / acide	Grad nga 1 a 5 Shkalla gri	Degradimi 4/5	Shkaterimi 4	UNI EN ISO 105-E04
Me sperkatje uji	Grad nga 1 a 5 Shkalla gri	4.5		UNI EN ISO 105-E07
Larje e thate	Grad nga 1 a 5 Shkalla gri	4/5		UNI EN ISO 105-D01
Me uje	Grad nga 1 a 8 Shkalla gri	4/5		UNI EN ISO 105-E01
Me hekurosje	Grad nga 1 a 8 Shkalla gri	5		UNI EN ISO 105-X11

Astari i Brendshem i Xhaketës Ceremoniale	
Përbërja e materialit	100% Poliestër
Ngjyra	E Zeze (si kampioni)
Masa	77 g/m^2 (± 5%)
Endja	Endje e thjeshtë
Fije për cm	Vertikal: 40/cm (± 1) 50 DTEX PES Horizontal: 27/cm (± 1) 167 DTEX PES
Forca e këputjes	Vertikal: min. 64 daN Horizontal: min. 90 daN
Qëndrueshmëria në abrazion	25.000 cikle
Slipperage	Vertikal: 270 N Horizontal: 86 N
Stabiliteti dimensional pas larjes në 40°C	Vertikal: ± 1% Horizontal: ± 1%
Qëndrueshmëria e ngjyrës ndaj dritës	5
Qëndrueshmëria e ngjyrës në larje në 40°C	5
Qëndrueshmëria e ngjyrës ndaj fërkimit	**5**
Qëndrueshmëria e ngjyrës ndaj acideve, djersës dhe alkaleve	4 – 5
Pershkrim Model Xhaketa Ceremoniale	
Dy Xhepa te poshtem me dimensione 17.5 cm x 19 cm me palosje ne mes 3,5 cm Kapaku me dimensione 6.5 cm x 17.5 cm Mbyllja me nje kopse metalike me diameter 15 mm	
Mbyllja e xhaketes behet me 4 kopsa metalike me diameter 23 mm	
Dy xhepa te brendshem ne secilen ane me gjeresi 13.5 cm , me mbyllje fileto me kopse plastike me disameter 15 mm	
Fileto perimetrale me ngjyre blu si kampioni vendoset ne pjesen e siperme te jakes me diameter 3 mm Ne cepat e jakes montohen dy emblemat e jakes metalike	
Pjesa fundore e menges ka nje palosje me lartesi 8 cm dhe ne palosje ka fileto perimetrale me ngjyre Blu si kampioni me diameter 3 mm	
Dy Spaleta me gjeresi 4.5 cm dhe gjatesi 14 cm te cilat mbyllen me kopse metalike me diameter 15 mm	
Pjesa e prapme e xhaketes ne pjesen fundore ka nje te care me gjatesi 20-23 cm	
Material valkrof ne te dy menget per ngjitjen e flamurit kombetare dhe simbolit te struktures.	
Pershkrim shenjat e krahut	
Shenjat e krahut kane permasa 6x4cm, me qendisje (ngjyra e seciles force) dhe material valkrof ne te dy krahet.	

UNIFORMA CEREMONIALE, PËR POLICINË USHTARAKE

PANTALLONA

UNIFORMA CEREMONIALE: PANTALLONA

Pantallona: PELHURE KATER STINET				
Ngjyra	**E Zeze / Code: G060/4848 / L*: 16,19 a*: 0,20 b*: - 1,04**			
Karakteristikat Fiziko-Mekanike	**Njesia e matjes**	**Vlera dhe toleranca**		**Metoda e proves**
Perberja	%	100% Lesh i virgjer		DM 31/1/74
Thurja		Saia da 3		UNI 8099/80
Gjeresia e Tekstilit	cm	150/152		
Diametri i fillit ne baze	nm	2/48000		UNI 9275-IS0 7211/5
Diametri i fillit ne ind	nm	2/48000		UNI 9275 - ISO 7211/5
Diametri i Fillit ne micron	micron	21.5		UNI 5423 - IWTO 8
Terheqja e e fillit ne baze /cm	n°	33/34		UNI EN1049/2
Terheqja e e fillit ne ind /cm	n°	22/23		UNI EN 1049/2
Pesha ne ML	gr	350 +/- 3%		
Pesha g/m2	g/m2	230 +/-3%		UNIEN 12127- EN29073/1
Rezistenca ne ferkim	Cikle	>12000		UNIEN ISO 12947
Efekti Piling	Grad. Nga 1 ne 5	4/5		IWSTM 196
Levizja e tekstilit ne qepje	Zgjatimi mm	5.0		IWS TM 117 (CARICO 12 KG)
Ngushtimi i tekstilit ne larje te thate	%	Baze	Ind	UNI EN ISO 3175
Simbolet e larjes				
QENDRUESHMERIA E NGJYRES	**Njesia e matjes**	**Vlera dhe Toleranca**		**Metoda e proves**
Degradimi ne drite artificiale	Grada nga 1- 8 Shkalla Blu	5		UNI EN ISO 105-B02
Ferkimi ne te thate dhe lageshti	Grad nga 1 a 5 Shkalla gri	4/5		UNI EN ISO 105-X12
Djersa alkaline / acide	Grad nga 1 a 5 Shkalla gri	Degradimi 4/5	Shkaterimi 4	UNI EN ISO 105-E04
Me sperkatje uji	Grad nga 1 a 5 Shkalla gri	4.5		UNI EN ISO 105-E07
Larje e thate	Grad nga 1 a 5 Shkalla gri	4/5		UNI EN ISO 105-D01
Me uje	Grad nga 1 a 8 Shkalla gri	4/5		UNI EN ISO 105-E01
Me hekurosje	Grad nga 1 a 8 Shkalla gri	5		UNI EN ISO 105-X11

Astari i Brendshem i Pantallonave Ceremoniale	
Përbërja e materialit	100% Poliestër
Ngjyra	E zeze
Masa	77 g/m^2 (± 5%)
Endja	Endje e thjeshtë
Fije për cm	Vertikal: 40/cm (± 1) 50 DTEX PES Horizontal: 27/cm (± 1) 167 DTEX PES
Forca e këputjes	Vertikal: min. 64 daN Horizontal: min. 90 daN
Qëndrueshmëria në abrazion	25.000 cikle
Slipperage	Vertikal: 270 N Horizontal: 86 N
Stabiliteti dimensional pas larjes në 40°C	Vertikal: ± 1% Horizontal: ± 1%
Qëndrueshmëria e ngjyrës ndaj dritës	5
Qëndrueshmëria e ngjyrës në larje në 40°C	5
Qëndrueshmëria e ngjyrës ndaj fërkimit	5
Qëndrueshmëria e ngjyrës ndaj acideve, djersës dhe alkaleve	4 – 5

Pershkrim Model Pantallona Ceremoniale

DIZAJNI
Pantallonat janë model klasik, me dy xhepa të pjerrët anësorë, me dy xhepa në pjesën e pasme, mbyllja e pantallonave është me zinxhir, pantallonat janë me shtrat të lartë. Qemeri është i përbërë nga 6 ylyk.

Xhepat anësorë
Kanë një hapje prej 15 cm dhe spostim 3.5 cm

Xhepat prapa
Dy xhepat prapa janë pa kapak me fileto. Me gjeresi 11 cm

Shiriti i belit
Shiriti i belit është i pajisur me dopio astar i cili është i lartë 4 cm. Mbyllja e pantallonave bëhet me kopse plastike me diameter 17.5 mm.
Pjesa e brendshme e qemerit ne mes te saj ka te qepur nje shirit te gomuar .

Ylyk për rrip
Gjatësia efektive e ylykeve të rripit duhet të jetë 5 cm, me gjerësi 1 cm. Në pjesën e përparme ka dy ylyk në distancë të barabartë me hapjen e pantallonave, dy ylyk anësorë dhe dy ylyk në pjesën e pasme të cilët qëndrojnë në pjesë të barazlarguar nga mbyllja e qemerit.

Fileto dekorues
Fileto dekorues me dimensione 3 mm duhet të jetë i vendosur në pjesën anësore të pantallonave.
Me ngjyre te kuqe si kampioni.

SKICË

PANTALLONA

UNIFORMA CEREMONIALE, PËR POLICINË USHTARAKE

FUND

UNIFORMA CEREMONIALE: FUND

Fund: PELHURE KATER STINET				
Ngjyra	**E Zeze / Code: G060/4848 / L*: 16,19 a*: 0,20 b*: - 1,04**			
Karakteristikat Fiziko-Mekanike	**Njesia e matjes**	**Vlera dhe toleranca**		**Metoda e proves**
Perberja	%	100% Lesh i virgjer		DM 31/1/74
Thurja		Saia da 3		UNI 8099/80
Gjeresia e Tekstilit	cm	150/152		
Diametri i fillit ne baze	nm	2/48000		UNI 9275-IS0 7211/5
Diametri i fillit ne ind	nm	2/48000		UNI 9275 - ISO 7211/5
Diametri i Fillit ne micron	micron	21.5		UNI 5423 - IWTO 8
Terheqja e e fillit ne baze /cm	n°	33/34		UNI EN1049/2
Terheqja e e fillit ne ind /cm	n°	22/23		UNI EN 1049/2
Pesha ne ML	gr	350 +/- 3%		
Pesha g/m2	g/m2	230 +/-3%		UNIEN 12127- EN29073/1
Rezistenca ne ferkim	Cikle	>12000		UNIEN ISO 12947
Efekti Piling	Grad. Nga 1 ne 5	4/5		IWSTM 196
Levizja e tekstilit ne qepje	Zgjatimi mm	5.0		IWS TM 117 (CARICO 12 KG)
Ngushtimi i tekstilit ne larje te thate	%	Baze	Ind	UNI EN ISO 3175
Simbolet e larjes				
QENDRUESHMERIA E NGJYRES	**Njesia e matjes**	**Vlera dhe Toleranca**		**Metoda e proves**
Degradimi ne drite artificiale	Grada nga 1- 8 Shkalla Blu	5		UNI EN ISO 105-B02
Ferkimi ne te thate dhe lageshti	Grad nga 1 a 5 Shkalla gri	4/5		UNI EN ISO 105-X12
Djersa alkaline / acide	Grad nga 1 a 5 Shkalla gri	Degradimi 4/5	Shkaterimi 4	UNI EN ISO 105-E04
Me sperkatje uji	Grad nga 1 a 5 Shkalla gri	4.5		UNI EN ISO 105-E07
Larje e thate	Grad nga 1 a 5 Shkalla gri	4/5		UNI EN ISO 105-D01
Me uje	Grad nga 1 a 8 Shkalla gri	4/5		UNI EN ISO 105-E01
Me hekurosje	Grad nga 1 a 8 Shkalla gri	5		UNI EN ISO 105-X11

Astari i Brendshem i Fundit Ceremonial	
Përbërja e materialit	100% Poliestër
Ngjyra	E zeze
Masa	77 g/m² (± 5%)
Endja	Endje e thjeshtë
Fije për cm	Vertikal: 40/cm (± 1) 50 DTEX PES Horizontal: 27/cm (± 1) 167 DTEX PES
Forca e këputjes	Vertikal: min. 64 daN Horizontal: min. 90 daN
Qëndrueshmëria në abrazion	25.000 cikle
Slipperage	Vertikal: 270 N Horizontal: 86 N
Stabiliteti dimensional pas larjes në 40°C	Vertikal: ± 1% Horizontal: ± 1%
Qëndrueshmëria e ngjyrës ndaj dritës	5
Qëndrueshmëria e ngjyrës në larje në 40°C	5
Qëndrueshmëria e ngjyrës ndaj fërkimit	5
Qëndrueshmëria e ngjyrës ndaj acideve, djersës dhe alkaleve	4 – 5

Pershkrim Model Fund Ceremonial

DIZAJNI
Fundi model klasik, mbyllja e fundit është me zinxhir te padukshem ne pjesen e prapme .

Xhepat anësorë
Kanë një hapje prej 15 cm dhe spostim 3cm

Qemeri
Qemeri është i perbere nga nje shtrese e vemtme tekstili e palosur ne dysh e perforcuar me frazeline me lartesi 3.5 cm.Qemeri eshte i qepur me fundin ne menyre te padukshme.

Ylyk për rrip
Gjatësia efektive e ylykeve të rripit duhet të jetë 4 cm, me gjerësi 1 cm. Ka dy ylyke ne pjesen para dhe dy ylyke ne pjesen e prapme të barazlarguar .

Penca
Fundi ka dy penca ne pjesen para me lartesi 7-8 cm dy penca ne pjesen e prapme me lartesi 9-10 cm

Fileto dekorues
Fileto dekorues me dimensione 3 mm duhet të jetë i vendosur në pjesën anësore të fundit.
Me ngjyre te kuqe si kampioni

SKICË
FUND

Gradë madhore:
Gjeneral

Gradë e Lartë:
Major-Kolonel

Gradë e ulët:
N/Toger-Kapiten dhe N/Oficer

UNIFORMA CEREMONIALE, PËR POLICINË USHTARAKE

KAPELE CEREMONIALE

UNIFORMA E CEREMONIALE: KAPELE

Kapele: PELHURE KATER STINET				
Ngjyra	**E Zeze / Code: G060/4848 / L*: 16,19 a*: 0,20 b*: - 1,04**			
Karakteristikat Fiziko-Mekanike	**Njesia e matjes**	**Vlera dhe toleranca**		**Metoda e proves**
Perberja	%	100% Lesh i virgjer		DM 31/1/74
Thurja		Saia da 3		UNI 8099/80
Gjeresia e Tekstilit	cm	150/152		
Diametri i fillit ne baze	nm	2/48000		UNI 9275-IS0 7211/5
Diametri i fillit ne ind	nm	2/48000		UNI 9275 - ISO 7211/5
Diametri i Fillit ne micron	micron	21.5		UNI 5423 - IWTO 8
Terheqja e e fillit ne baze /cm	n°	33/34		UNI EN1049/2
Terheqja e e fillit ne ind /cm	n°	22/23		UNI EN 1049/2
Pesha ne ML	gr	350 +/- 3%		
Pesha g/m2	g/m2	230 +/-3%		UNIEN 12127- EN29073/1
Rezistenca ne ferkim	Cikle	>12000		UNIEN ISO 12947
Efekti Piling	Grad. Nga 1 ne 5	4/5		IWSTM 196
Levizja e tekstilit ne qepje	Zgjatimi mm	5.0		IWS TM 117 (CARICO 12 KG)
Ngushtimi i tekstilit ne larje te thate	%	Baze	Ind	UNI EN ISO 3175
Simbolet e larjes				
QENDRUESHMERIA E NGJYRES	**Njesia e matjes**	**Vlera dhe Toleranca**		**Metoda e proves**
Degradimi ne drite artificiale	Grada nga 1- 8 Shkalla Blu	5		UNI EN ISO 105-B02
Ferkimi ne te thate dhe lageshti	Grad nga 1 a 5 Shkalla gri	4/5		UNI EN ISO 105-X12
Djersa alkaline / acide	Grad nga 1 a 5 Shkalla gri	Degradimi 4/5	Shkaterimi 4	UNI EN ISO 105-E04
Me sperkatje uji	Grad nga 1 a 5 Shkalla gri	4.5		UNI EN ISO 105-E07
Larje e thate	Grad nga 1 a 5 Shkalla gri	4/5		UNI EN ISO 105-D01
Me uje	Grad nga 1 a 8 Shkalla gri	4/5		UNI EN ISO 105-E01
Me hekurosje	Grad nga 1 a 8 Shkalla gri	5		UNI EN ISO 105-X11

Pershkrim Model Kapele Ceremoniale Meshkuj (M) / Femra (F)	
Në pamjen ballore aplikohet emblema	(M) (F)
Streha e kapeles është material lekure me shkelqim me gjeresi maksimale 4.5 cm – 4.8 cm ngjyre e zeze	(M)
Shirit i brendshëm eshte lekure ekologjike , ngjyrë e zezë me vrima per ajrosje me trajtim antibakterial dhe antialergjik lartesi 4.5 cm-4.8 cm.	(M) (F)
Katër vrima në të dy krahët anësorë 2+2 me percina	(M) (F)
Pjesa ballore e kapeles ku vendoset emblema eshte e perforcuar me sfungjer ne pjesen e brendshme e cila eleminon rrudhat Lartesia maksimale e saj eshte 8.5 cm	(M) (F)
Kordon dekorativ ngjyre ari ose argjendi me dimensione te ndryshme sipas gradave perkatese që vendoset mbi strehën e kapeles dhe montohet me dy kopsa me tel fiksues anësor	(M) (F)
Dy kopsa fiksuese anësore me stemën përkatësë në ngjyrë ari me diameter 13 mm	(M) (F)
Shirit i zi perimetral me lartësi 3 cm poliestër me riga horizontale, ku në pjesën e sipërme dhe te poshtme ka dy fileto ngjyre te kuqe perimetrale	(M) (F)
Frazelinë e brendëshme e cila duhet të përforcojë tekstilin për një qëndrim permanent të formës së kapeles	(M) (F)
Astar i brendshëm 100% viskoze i zi	(M) (F)
Ne brendesi te kapeles ka etiketa në formë rombi, dalluese e numrit të kapeles dhe emrit të përdoruesit	(M) (F)
EMBLEMA KAPELE Policise Ushtarake	
Emblema e Policisë Ushtarake është e realizuar ne tunxh me përmbajtje të ulët plumbi, trashësia 0.8 mm, stampuar në të ftohtë me kundër stampim. Në pjesën fundore ka gjethe dafine që përshkruan shqiponjën e artë shqiptare dhe në pjesën e sipërme vendoset simboli i përkrenares dhe koka e një dhie.	
Dimensionet	
Gjatesia totale 75 mm	
Gjeresia maksimale 50 mm	
Gjatesia e dhise me perkrenare 19 mm	
Gjeresia e dhise me perkrenare 17 mm	
Ne pjesen e prapme te emblemes do saldohen dy kunja vertikalisht per tu aplikuar te kapelja.	
Emblema do te lyhet me ngjyren e mostres e galvanizuar si ari dhe do te mbrohen me boje trasparente kunder oksidimit.	
Ngjyra e kuqe si e kampionit	

SKICË

KAPELE (Mashkull / Femer)

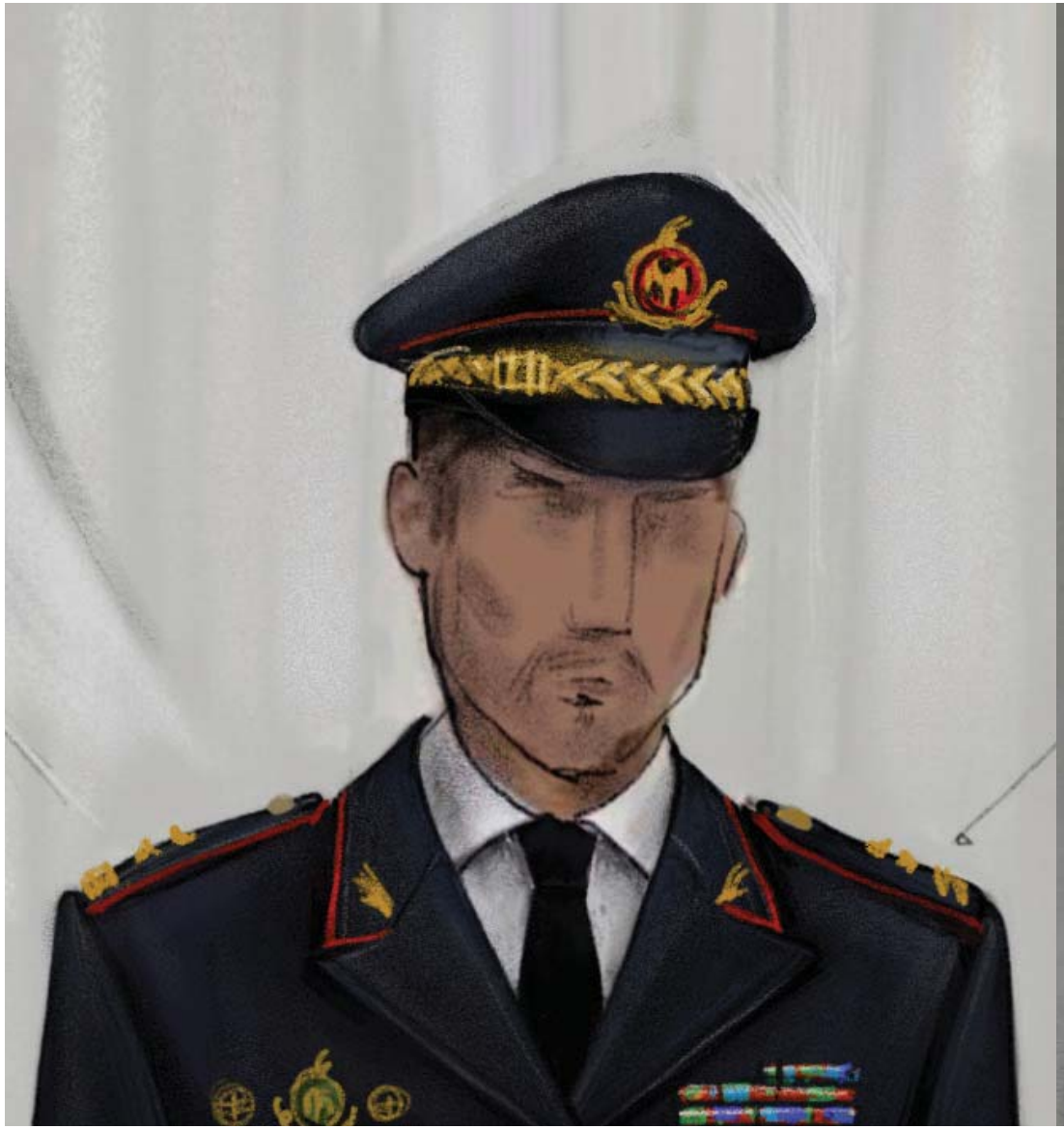

UNIFORMA CEREMONIALE, PËR POLICINË USHTARAKE

KËMISHË ME MËNGË TË GJATA

UNIFORMA E CEREMONIALE: KËMISHA ME MËNGË TË GJATA		
Përbërja % (± 5%)	100 % Pambuk	
Ngjyra	E Bardhe / Pantone 11-4001 TCX	
Thurja	Poplin	
Masa gr/m2 (± 5 %)	105 gr/m2	
Hollësia e fijes(± 5 %)	baza 120/2	Indi 120/2
Dendesia/10mm ± 2	Baza 71/10mm	Indi 35/10mm
Qendrushmeria ne terheqje	Baza ≥ 300N	Indi ≥ 300N
Qendrushmeria ne grisje	Baza ≥ 15N	Indi ≥ 20N
Zgjatimi ne terheqje	Baza ≥ 10%	Indi ≥ 24%
Stabiliteti dimensional i larjes 40° C	Baza ≤ 0.4%	Indi ≤ 0.4%
Qëndrueshmëria e ngjyrës	nota 4—5 (Shkalla Gri)	Ngjyrosja duhet të jetë në fill.
Pershkushmeria e ajrit	≥ 260 mm/s	
Kapacitetit perthithes	≥ 100%	Pas 25 larje ≥ 120%
Qëndrueshmëria në fërkim	mbi 15 000 cikle	
Fortesia ne tretesiren e hipoclorit	Degradimi ≥ 4	
Qendrushmeria e ngjyres ne hekurosje	Degradimi 5 Shkarkimi ≥ 4-5	
Efekti pilling (kokërrzimi)	≥ 4—5	
Simbolet e larjes		
Pershkrim Model Kemisha me menge te gjata		
Pjesa e përparme e këmishës duhet të jetë e punuar me një shirit ballor me gjerësi 3 cm. Mbi te cilen vendosen 7 kopsat plastike me diameter 11.5- 12mm		
Jaka Jaka e punuar duhet të jetë moderne dhe të ketë një gjerësi maksimale ne cepa 6.5 cm Jaka duhet të jetë e qepur 5 mm nga buza.		
Spaletat Spaletat mbi supe duhet të jenë me dimensione 5 cm x 14 cm. Çdo spaletë duhet të përfundojë me një kopse plastike .Shiritat e spaletave duhet të jenë qepur 5 mm nga buza.		
Xhepat Dy xhepa ne pjesen e gjoksit. Xhepi duhet të jetë me dimensione 13 cm i gjerë dhe 16.5 cm lartesi. Kapaku i xhepit është i gjere 13.5 cm dhe lartesi 5.5 cm Ne mes te xhepit palosja eshte 3 cm Kapaku i xhepave mbërthehet me një kopsë plastike me diameter 11.5- 12mm . Fundi i pjesës së xhepit duhet të jetë katror.		
Mëngët Këmisha me mëngë të gjata duhet të ketë një hapje prej 19 cm. Mansheta duhet të jetë 7.5 cm e thellë me cepa te prere , me buzë të qepura 5 mm nga skaji dhe që duhet mbërthyer përmes me tre kopsave plastike.		
Pjesa e shpinës Pjesa e pasme e shpinës (supeve) duhet të jetë 9 cm poshtë nga qendra e qafës.		

SKICË

KEMISHA (Meshkuj)

SKICË

KEMISHA (Femra)

UNIFORMA CEREMONIALE, PËR POLICINË USHTARAKE

KËMISHË ME MËNGË TË SHKURTRA

UNIFORMA E CEREMONIALE: KËMISHA ME MËNGË TË SHKURTRA		
Përbërja % (± 5%)	100 % Pambuk	
Ngjyra	E Bardhe / Pantone 11-4001 TCX	
Thurja	Poplin	
Masa gr/m2 (± 5 %)	105 gr/m2	
Hollësia e fijes(± 5 %)	baza 120/2	Indi 120/2
Dendesia/10mm ± 2	Baza 71/10mm	Indi 35/10mm
Qendrushmeria ne terheqje	Baza ≥ 300N	Indi ≥ 300N
Qendrushmeria ne grisje	Baza ≥ 15N	Indi ≥ 20N
Zgjatimi ne terheqje	Baza ≥ 10%	Indi ≥ 24%
Stabiliteti dimensional i larjes 40° C	Baza ≤ 0.4%	Indi ≤ 0.4%
Qëndrueshmëria e ngjyrës	nota 4—5 (Shkalla Gri)	Ngjyrosja duhet të jetë në fill.
Pershkushmeria e ajrit	≥ 260 mm/s	
Kapacitetit perthithes	≥ 100%	Pas 25 larje ≥ 120%
Qëndrueshmëria në fërkim	mbi 15 000 cikle	
Fortesia ne tretesiren e hipoclorit	Degradimi ≥ 4	
Qendrushmeria e ngjyres ne hekurosje	Degradimi 5 Shkarkimi ≥ 4-5	
Efekti pilling (kokërrzimi)	≥ 4—5	
Simbolet e larjes		
Pershkrim Model Kemisha me menge te shkurtra		
Pjesa e përparme e këmishës duhet të jetë e punuar me një shirit ballor me gjerësi 3 cm. Mbi te cilen vendosen 7 kopsat plastike me diameter 11.5- 12mm		
Jaka Jaka e punuar duhet të jetë moderne dhe të ketë një gjerësi maksimale ne cepa 6.5 cm Jaka duhet të jetë e qepur 5 mm nga buza.		
Spaletat Spaletat mbi supe duhet të jenë me dimensione 5 cm x 14 cm. Çdo spaletë duhet të përfundojë me një kopse plastike .Shiritat e spaletave duhet të jenë qepur 5 mm nga buza.		
Xhepat Dy xhepa ne pjesen e gjoksit. Xhepi duhet të jetë me dimensione 13 cm i gjerë dhe 16.5 cm lartesi. Kapaku i xhepit është i gjere 13.5 cm dhe lartesi 5.5 cm Ne mes te xhepit palosja eshte 3 cm Kapaku i xhepave mbërthehet me një kopsë plastike me diameter 11.5- 12mm . Fundi i pjesës së xhepit duhet të jetë katror.		
Mëngët Këmisha me mëngë të shkurtra duhet të ketë një hapje prej 19 cm. Mansheta duhet të jetë 7.5 cm e thellë me cepa te prere , me buzë të qepura 5 mm nga skaji dhe që duhet mbërthyer përmes me tre kopsave plastike.		
Pjesa e shpinës Pjesa e pasme e shpinës (supeve) duhet të jetë 9 cm poshtë nga qendra e qafës.		

UNIFORMA E PUNËS

MESHKUJ / FEMRA

UNIFORMA E PUNËS, PËR POLICINË USHTARAKE

XHAKETË (Meshkuj)

UNIFORMA E PUNES: XHAKETA

Xhaketë: PELHURE KATER STINET				
Ngjyra	**E Zeze / Code : G211/4848 Poly / L*: 15,63 a*: -0,10 b*: -0,70**			
Karakteristikat Fiziko-Mekanike	**Njesia e matjes**	**Vlera dhe toleranca**		**Metoda e proves**
Perberja	%	45% Lesh 55% Poliester		DM 31/1/74
Thurja		Saia da 3		UNI 8099/80
Gjeresia e Tekstilit	cm	150/152		
Diametri i fillit ne baze	nm	2/48000		UNI 9275 – ISO 7211/5
Diametri i fillit ne ind	nm	2/48000		UNI 9275 – ISO 7211/5
Diametri i Fillit ne micron		21.5		UNI 5423 – IWTO 8
Terheqja e e fillit ne baze /cm	n°	33/34		UNI EN 1049/2
Terheqja e e fillit ne ind /cm	n°	22/23		UNI EN 1049/2
Pesha ne ML	gr	350 +/- 3%		
Pesha g/m2	g/m2	230 +/- 3%		UNI EN 12127 – EN 29073/1
Rezistenca ne ferkim	Cikle	>15000		UNI EN ISO 12947
Efekti Piling	Grad. Nga 1 ne 5	4/5		IWS TM 196
Levizja e tekstilit ne qepje	Zgjatimi mm	5.0		IWS TM 117 (rreth12 KG)
Ngushtimi i tekstilit ne larje te thate	%	Baze	Ind	UNI EN ISO 3175
Simbolet e larjes				
QENDRUESHMERIA E NGJYRES	**Njesia e matjes**	**Vlera dhe Toleranca**		**Metoda e proves**
Degradimi ne drite artificiale	Grada nga 1- 8 Shkalla Blu	5		UNI EN ISO 105-B02
Ferkimi ne te thate dhe lageshti	Grad nga 1 a 5 Shkalla gri	4/5		UNI EN ISO 105-X12
Djersa alkaline / acide	Grad nga 1 a 5 Shkalla gri	Degradimi 4/5	Shkaterimi 4	UNI EN ISO 105-E04
Me sperkatje uji	Grad nga 1 a 5 Shkalla gri	4.5		UNI EN ISO 105-E07
Larje e thate	Grad nga 1 a 5 Shkalla gri	4/5		UNI EN ISO 105-D01
Me uje	Grad nga 1 a 8 Shkalla gri	4/5		UNI EN ISO 105-E01
Me hekurosje	Grad nga 1 a 8 Shkalla gri	5		UNI EN ISO 105-X11

Astari i Brendshem i Xhaketës së Punës	
Përbërja e materialit	100% Poliestër
Ngjyra	E Zeze
Masa	77 g/m^2 (± 5%)
Endja	Endje e thjeshtë
Fije për cm	Vertikal: 40/cm (± 1) 50 DTEX PES Horizontal: 27/cm (± 1) 167 DTEX PES
Forca e këputjes	Vertikal: min. 64 daN Horizontal: min. 90 daN
Qëndrueshmëria në abrazion	25.000 cikle
Slipperage	Vertikal: 270 N Horizontal: 86 N
Stabiliteti dimensional pas larjes në 40°C	Vertikal: ± 1% Horizontal: ± 1%
Qëndrueshmëria e ngjyrës ndaj dritës	5
Qëndrueshmëria e ngjyrës në larje në 40°C	5
Qëndrueshmëria e ngjyrës ndaj fërkimit	**5**
Qëndrueshmëria e ngjyrës ndaj acideve, djersës dhe alkaleve	4 – 5
Pershkrim Model Xhaketa e punës	
Dy Xhepa te siperm me dimensione 12 cm x 14.5 cm me palosje ne mes 3 cm Kapaku me dimensione 5.5 cm x 12 cm Mbyllja me nje kopse metalike me diameter 15 mm	
Dy Xhepa te poshtem me dimensione 17.5 cm x 19 cm me palosje ne mes 3,5 cm Kapaku me dimensione 6.5 cm x 17.5 cm Mbyllja me nje kopse metalike me diameter 15 mm	
Mbyllja e xhaketes behet me 4 kopsa metalike me diameter 23 mm	
Dy xhepa te brendshem ne secilen ane me gjeresi 13.5 cm , me mbyllje fileto me kopse plastike me disameter 15 mm	
Fileto perimetrale me ngjyre blu si kampioni vendoset ne pjesen e siperme te jakes me diameter 3 mm Ne cepat e jakes montohen dy emblemat e jakes metalike	
Pjesa fundore e menges ka nje palosje me lartesi 8 cm dhe ne palosje ka fileto perimetrale me ngjyre Blu si kampioni me diameter 3 mm	
Dy Spaleta me gjeresi 4.5 cm dhe gjatesi 14 cm te cilat mbyllen me kopse metalike me diameter 15 mm	
Pjesa e prapme e xhaketes ne pjesen fundore ka nje te care me gjatesi 20-23 cm	
Material valkrof ne te dy menget per ngjitjen e flamurit kombetare dhe simbolit te struktures.	
Pershkrim shenjat e krahut	
Shenjat e krahut kane permasa 6x4cm, me qendisje (ngjyra e seciles force) dhe material valkrof ne te dy krahet.	

UNIFORMA E PUNËS, PËR POLICINË USHTARAKE

XHAKETË (Femra)

UNIFORMA PUNES : XHAKETA

Xhaketë: PELHURE KATER STINET				
Ngjyra	**E Zeze / Code : G211/4848 Poly / L*: 15,63 a*: -0,10 b*: -0,70**			
Karakteristikat Fiziko-Mekanike	**Njesia e matjes**	**Vlera dhe toleranca**		**Metoda e proves**
Perberja	%	45% Lesh 55% Poliester		DM 31/1/74
Thurja		Saia da 3		UNI 8099/80
Gjeresia e Tekstilit	cm	150/152		
Diametri i fillit ne baze	nm	2/48000		UNI 9275 – ISO 7211/5
Diametri i fillit ne ind	nm	2/48000		UNI 9275 – ISO 7211/5
Diametri i Fillit ne micron		21.5		UNI 5423 – IWTO 8
Terheqja e e fillit ne baze /cm	n°	33/34		UNI EN 1049/2
Terheqja e e fillit ne ind /cm	n°	22/23		UNI EN 1049/2
Pesha ne ML	gr	350 +/- 3%		
Pesha g/m2	g/m2	230 +/- 3%		UNI EN 12127 – EN 29073/1
Rezistenca ne ferkim	Cikle	>15000		UNI EN ISO 12947
Efekti Piling	Grad. Nga 1 ne 5	4/5		IWS TM 196
Levizja e tekstilit ne qepje	Zgjatimi mm	5.0		IWS TM 117 (rreth12 KG)
Ngushtimi i tekstilit ne larje te thate	%	Baze	Ind	UNI EN ISO 3175
Simbolet e larjes				
QENDRUESHMERIA E NGJYRES	**Njesia e matjes**	**Vlera dhe Toleranca**		**Metoda e proves**
Degradimi ne drite artificiale	Grada nga 1- 8 Shkalla Blu	5		UNI EN ISO 105-B02
Ferkimi ne te thate dhe lageshti	Grad nga 1 a 5 Shkalla gri	4/5		UNI EN ISO 105-X12
Djersa alkaline / acide	Grad nga 1 a 5 Shkalla gri	Degradimi 4/5	Shkaterimi 4	UNI EN ISO 105-E04
Me sperkatje uji	Grad nga 1 a 5 Shkalla gri	4.5		UNI EN ISO 105-E07
Larje e thate	Grad nga 1 a 5 Shkalla gri	4/5		UNI EN ISO 105-D01
Me uje	Grad nga 1 a 8 Shkalla gri	4/5		UNI EN ISO 105-E01
Me hekurosje	Grad nga 1 a 8 Shkalla gri	5		UNI EN ISO 105-X11

Astari i Brendshem i Xhaketës së Punës	
Përbërja e materialit	100% Poliestër
Ngjyra	E Zeze (si kampioni)
Masa	77 g/m^2 (± 5%)
Endja	Endje e thjeshtë
Fije për cm	Vertikal: 40/cm (± 1) 50 DTEX PES Horizontal: 27/cm (± 1) 167 DTEX PES
Forca e këputjes	Vertikal: min. 64 daN Horizontal: min. 90 daN
Qëndrueshmëria në abrazion	25.000 cikle
Slipperage	Vertikal: 270 N Horizontal: 86 N
Stabiliteti dimensional pas larjes në 40°C	Vertikal: ± 1% Horizontal: ± 1%
Qëndrueshmëria e ngjyrës ndaj dritës	5
Qëndrueshmëria e ngjyrës në larje në 40°C	5
Qëndrueshmëria e ngjyrës ndaj fërkimit	**5**
Qëndrueshmëria e ngjyrës ndaj acideve, djersës dhe alkaleve	4 – 5

Pershkrim Model Xhaketa e Punës
Dy Xhepa te poshtem me dimensione 17.5 cm x 19 cm me palosje ne mes 3,5 cm Kapaku me dimensione 6.5 cm x 17.5 cm Mbyllja me nje kopse metalike me diameter 15 mm
Mbyllja e xhaketes behet me 4 kopsa metalike me diameter 23 mm
Dy xhepa te brendshem ne secilen ane me gjeresi 13.5 cm , me mbyllje fileto me kopse plastike me disameter 15 mm
Fileto perimetrale me ngjyre blu si kampioni vendoset ne pjesen e siperme te jakes me diameter 3 mm Ne cepat e jakes montohen dy emblemat e jakes metalike
Pjesa fundore e menges ka nje palosje me lartesi 8 cm dhe ne palosje ka fileto perimetrale me ngjyre Blu si kampioni me diameter 3 mm
Dy Spaleta me gjeresi 4.5 cm dhe gjatesi 14 cm te cilat mbyllen me kopse metalike me diameter 15 mm
Pjesa e prapme e xhaketes ne pjesen fundore ka nje te care me gjatesi 20-23 cm
Material valkrof ne te dy menget per ngjitjen e flamurit kombetare dhe simbolit te struktures.
Pershkrim shenjat e krahut
Shenjat e krahut kane permasa 6x4cm, me qendisje (ngjyra e seciles force) dhe material valkrof ne te dy krahet.

UNIFORMA E PUNËS, PËR POLICINË USHTARAKE

PANTALLONA

UNIFORMA E PUNËS: PANTALLONA

Pantallona : PELHURE KATER STINET				
Ngjyra	**E Zeze / Code : G211/4848 Poly / L*: 15,63 a*: -0,10 b*: -0,70**			
Karakteristikat Fiziko-Mekanike	**Njesia e matjes**	**Vlera dhe toleranca**		**Metoda e proves**
Perberja	%	45% Lesh 55% Poliester		DM 31/1/74
Thurja		Saia da 3		UNI 8099/80
Gjeresia e Tekstilit	cm	150/152		
Diametri i fillit ne baze	nm	2/48000		UNI 9275 – ISO 7211/5
Diametri i fillit ne ind	nm	2/48000		UNI 9275 – ISO 7211/5
Diametri i Fillit ne micron		21.5		UNI 5423 – IWTO 8
Terheqja e e fillit ne baze /cm	n°	33/34		UNI EN 1049/2
Terheqja e e fillit ne ind /cm	n°	22/23		UNI EN 1049/2
Pesha ne ML	gr	350 +/- 3%		
Pesha g/m2	g/m2	230 +/- 3%		UNI EN 12127 – EN 29073/1
Rezistenca ne ferkim	Cikle	>15000		UNI EN ISO 12947
Efekti Piling	Grad. Nga 1 ne 5	4/5		IWS TM 196
Levizja e tekstilit ne qepje	Zgjatimi mm	5.0		IWS TM 117 (rreth12 KG)
Ngushtimi i tekstilit ne larje te thate	%	Baze	Ind	UNI EN ISO 3175
Simbolet e larjes				
QENDRUESHMERIA E NGJYRES	**Njesia e matjes**	**Vlera dhe Toleranca**		**Metoda e proves**
Degradimi ne drite artificiale	Grada nga 1- 8 Shkalla Blu	5		UNI EN ISO 105-B02
Ferkimi ne te thate dhe lageshti	Grad nga 1 a 5 Shkalla gri	4/5		UNI EN ISO 105-X12
Djersa alkaline / acide	Grad nga 1 a 5 Shkalla gri	Degradimi 4/5	Shkaterimi 4	UNI EN ISO 105-E04
Me sperkatje uji	Grad nga 1 a 5 Shkalla gri	4.5		UNI EN ISO 105-E07
Larje e thate	Grad nga 1 a 5 Shkalla gri	4/5		UNI EN ISO 105-D01
Me uje	Grad nga 1 a 8 Shkalla gri	4/5		UNI EN ISO 105-E01
Me hekurosje	Grad nga 1 a 8 Shkalla gri	5		UNI EN ISO 105-X11

Astari i Brendshem i Pantallonave të Punës	
Përbërja e materialit	100% Poliestër
Ngjyra	E zeze
Masa	77 g/m^2 (± 5%)
Endja	Endje e thjeshtë
Fije për cm	Vertikal: 40/cm (± 1) 50 DTEX PES Horizontal: 27/cm (± 1) 167 DTEX PES
Forca e këputjes	Vertikal: min. 64 daN Horizontal: min. 90 daN
Qëndrueshmëria në abrazion	25.000 cikle
Slipperage	Vertikal: 270 N Horizontal: 86 N
Stabiliteti dimensional pas larjes në 40°C	Vertikal: ± 1% Horizontal: ± 1%
Qëndrueshmëria e ngjyrës ndaj dritës	5
Qëndrueshmëria e ngjyrës në larje në 40°C	5
Qëndrueshmëria e ngjyrës ndaj fërkimit	5
Qëndrueshmëria e ngjyrës ndaj acideve, djersës dhe alkaleve	4 – 5

Pershkrim Model Pantallona të Punës

DIZAJNI
Pantallonat janë model klasik, me dy xhepa të pjerrët anësorë, me dy xhepa në pjesën e pasme, mbyllja e pantallonave është me zinxhir, pantallonat janë me shtrat të lartë. Qemeri është i përbërë nga 6 ylyk.

Xhepat anësorë
Kanë një hapje prej 15 cm dhe spostim 3.5 cm

Xhepat prapa
Dy xhepat prapa janë pa kapak me fileto. Me gjeresi 11 cm

Shiriti i belit
Shiriti i belit është i pajisur me dopio astar i cili është i lartë 4 cm. Mbyllja e pantallonave bëhet me kopse plastike me diameter 17.5 mm.
Pjesa e brendshme e qemerit ne mes te saj ka te qepur nje shirit te gomuar .

Ylyk për rrip
Gjatësia efektive e ylykeve të rripit duhet të jetë 5 cm, me gjerësi 1 cm. Në pjesën e përparme ka dy ylyk në distancë të barabartë me hapjen e pantallonave, dy ylyk anësorë dhe dy ylyk në pjesën e pasme të cilët qëndrojnë në pjesë të barazlarguar nga mbyllja e qemerit.

Fileto dekorues
Fileto dekorues me dimensione 3 mm duhet të jetë i vendosur në pjesën anësore të pantallonave.
Me ngjyre te kuqe si kampioni.

UNIFORMA E PUNËS, PËR POLICINË USHTARAKE

FUND

UNIFORMA E PUNËS: FUND

Fund : PELHURE KATER STINET				
Ngjyra	**E Zeze / Code : G211/4848 Poly / L*: 15,63 a*: -0,10 b*: -0,70**			
Karakteristikat Fiziko-Mekanike	**Njesia e matjes**	**Vlera dhe toleranca**		**Metoda e proves**
Perberja	%	45% Lesh 55% Poliester		DM 31/1/74
Thurja		Saia da 3		UNI 8099/80
Gjeresia e Tekstilit	cm	150/152		
Diametri i fillit ne baze	nm	2/48000		UNI 9275 – ISO 7211/5
Diametri i fillit ne ind	nm	2/48000		UNI 9275 – ISO 7211/5
Diametri i Fillit ne micron		21.5		UNI 5423 – IWTO 8
Terheqja e e fillit ne baze /cm	n°	33/34		UNI EN 1049/2
Terheqja e e fillit ne ind /cm	n°	22/23		UNI EN 1049/2
Pesha ne ML	gr	350 +/- 3%		
Pesha g/m2	g/m2	230 +/- 3%		UNI EN 12127 – EN 29073/1
Rezistenca ne ferkim	Cikle	>15000		UNI EN ISO 12947
Efekti Piling	Grad. Nga 1 ne 5	4/5		IWS TM 196
Levizja e tekstilit ne qepje	Zgjatimi mm	5.0		IWS TM 117 (rreth12 KG)
Ngushtimi i tekstilit ne larje te thate	%	Baze	Ind	UNI EN ISO 3175
Simbolet e larjes				
QENDRUESHMERIA E NGJYRES	**Njesia e matjes**	**Vlera dhe Toleranca**		**Metoda e proves**
Degradimi ne drite artificiale	Grada nga 1- 8 Shkalla Blu	5		UNI EN ISO 105-B02
Ferkimi ne te thate dhe lageshti	Grad nga 1 a 5 Shkalla gri	4/5		UNI EN ISO 105-X12
Djersa alkaline / acide	Grad nga 1 a 5 Shkalla gri	Degradimi 4/5	Shkaterimi 4	UNI EN ISO 105-E04
Me sperkatje uji	Grad nga 1 a 5 Shkalla gri	4.5		UNI EN ISO 105-E07
Larje e thate	Grad nga 1 a 5 Shkalla gri	4/5		UNI EN ISO 105-D01
Me uje	Grad nga 1 a 8 Shkalla gri	4/5		UNI EN ISO 105-E01
Me hekurosje	Grad nga 1 a 8 Shkalla gri	5		UNI EN ISO 105-X11

Astari i Brendshem i Fundit të Punes	
Përbërja e materialit	100% Poliestër
Ngjyra	E zeze
Masa	77 g/m^2 (± 5%)
Endja	Endje e thjeshtë
Fije për cm	Vertikal: 40/cm (± 1) 50 DTEX PES Horizontal: 27/cm (± 1) 167 DTEX PES
Forca e këputjes	Vertikal: min. 64 daN Horizontal: min. 90 daN
Qëndrueshmëria në abrazion	25.000 cikle
Slipperage	Vertikal: 270 N Horizontal: 86 N
Stabiliteti dimensional pas larjes në 40°C	Vertikal: ± 1% Horizontal: ± 1%
Qëndrueshmëria e ngjyrës ndaj dritës	5
Qëndrueshmëria e ngjyrës në larje në 40°C	5
Qëndrueshmëria e ngjyrës ndaj fërkimit	5
Qëndrueshmëria e ngjyrës ndaj acideve, djersës dhe alkaleve	4 – 5

Pershkrim Model Fund i Punës

DIZAJNI
Fundi model klasik, mbyllja e fundit është me zinxhir te padukshem ne pjesen e prapme .

Xhepat anësorë
Kanë një hapje prej 15 cm dhe spostim 3cm

Qemeri
Qemeri është i perbere nga nje shtrese e vemtme tekstili e palosur ne dysh e perforcuar me frazeline me lartesi 3.5 cm.Qemeri eshte i qepur me fundin ne menyre te padukshme.

Ylyk për rrip
Gjatësia efektive e ylykeve të rripit duhet të jetë 4 cm, me gjerësi 1 cm. Ka dy ylyke ne pjesen para dhe dy ylyke ne pjesen e prapme të barazlarguar .

Penca
Fundi ka dy penca ne pjesen para me lartesi 7-8 cm dy penca ne pjesen e prapme me lartesi 9-10 cm

Fileto dekorues
Fileto dekorues me dimensione 3 mm duhet të jetë i vendosur në pjesën anësore të fundit.
Me ngjyre te kuqe si kampioni

PARA

MBRAPA

UNIFORMA E PUNËS, PËR POLICINË USHTARAKE

BERETË

UNIFORMA E PUNËS: BERETA		
MATERIALI I JASHTEM		
Materiali baze:	100% Lesh merino	
Ngjyra	Si kampioni sipas Forcave perkatese (E zeze)	
Fibrat e leshit:	min 30 % perzierje	
Finesa e fibrave:	20 ± 1 µm	
Pesha e tekstilit :	min 550 g/m2	
Qendrueshmeria e ngjyres ndaj drites:	5	
Qenderueshmeria ne pastrim ne te thate:	4	
Qenderueshmeria ndaj ujit:	Ngjyrosja 4-5 ndryshimi ne ngjyre 4-5	
Qendrueshmeria ndaj pershkueshmerises	Ngjyrosja 4 ndryshimi ne ngjyre 4	
MBUSHJA		
Thurja :	Vale plein	
Materiali baze :	100% pambuk	
Pesha per njesi	150 g/m2 ± 10%	
Densiteti i fijeve:	baza 230 / 10 cm ± 5 %	indi 210 / 10 cm ± 5 %
Pesha e thyerjes dhe zgjatimi:	baza 230 / 10 cm ± 5 %	indi 350 N / min 10 %
Qendrueshmeria e ngjyres ndaj ferkimit	E lagur 3 - 4	Te thate 4
Qenderueshmeria e ngjyres ne pastrim ne te thate:	ngjyrosja 3	
Qendrueshmeria e ngjyres ndaj pershkuesmerise	Ngjyrosja 3 - 4	
Ndryshimi dimensional :	max 4 %	
SHIRITI I LEKURES		
Materiali:	Lekure dhie	
Trashesia:	0.7- 0.8mm	
Gjeresia:	30 ± 1 mm	
Ngjyra :	E Zeze	
Qendrueshmeria e ngjyres :	E Lagur 3 - 4 E thate 4	
Qenderueshmeria ne pastrim ne te thate:	Ngjyrosja 3 - 4	
Përshkrim i Beretës		
Bereta ka material valkrof për vendosjen e stemës		

Nënoficera

Oficerë grada të ulëta

Oficerë grada të larta

UNIFORMA E PUNËS, PËR POLICINË USHTARAKE

KAPELE ZARF

UNIFORMA E PUNËS: KAPELE ZARF			
Xhaketë: PELHURE KATER STINET			
Ngjyra	**E Zeze / Code : G211/4848 Poly / L*: 15,63 a*: -0,10 b*: -0,70**		
Karakteristikat Fiziko-Mekanike	**Njesia e matjes**	**Vlera dhe toleranca**	**Metoda e proves**
Perberja	%	45% Lesh 55% Poliester	DM 31/1/74
Thurja		Saia da 3	UNI 8099/80
Gjeresia e Tekstilit	cm	150/152	
Diametri i fillit ne baze	nm	2/48000	UNI 9275 – ISO 7211/5
Diametri i fillit ne ind	nm	2/48000	UNI 9275 – ISO 7211/5
Diametri i Fillit ne micron		21.5	UNI 5423 – IWTO 8
Terheqja e e fillit ne baze /cm	n°	31/32	UNI EN 1049/2
Terheqja e e fillit ne ind /cm	n°	23/24	UNI EN 1049/2
Pesha ne ML	gr	360 +/- 3%	
Pesha g/m2	g/m2	240 +/- 3%	UNI EN 12127 – EN 29073/1
Rezistenca ne ferkim	Cikle	6400	UNI EN ISO 12947
Efekti Piling	Grad. Nga 1 ne 5	4/5	IWS TM 196
Levizja e tekstilit ne qepje	Zgjatimi mm	Baza ne Ind 1mm Indi ne Baze 1 mm	IWS TM 117 (rreth12 KG)
Ngushtimi i tekstilit ne larje te thate	%	Baze 3% Ind 3%	UNI EN ISO 3175
Simbolet e larjes			
QENDRUESHMERIA E NGJYRES	**Njesia e matjes**	**Vlera dhe Toleranca**	**Metoda e proves**
Degradimi ne drite artificiale	Grada nga 1- 8 Shkalla Blu	5	UNI EN ISO 105-B02
Ferkimi ne te thate dhe lageshti	Grad nga 1 a 5 Shkalla gri	4/5	UNI EN ISO 105-X12
Djersa alkaline / acide	Grad nga 1 a 5 Shkalla gri	Degradimi 4 Shkaterimi 4	UNI EN ISO 105-E04
Me sperkatje uji	Grad nga 1 a 5 Shkalla gri	4.5	UNI EN ISO 105-E07
Larje e thate	Grad nga 1 a 5 Shkalla gri	4/5	UNI EN ISO 105-D01
Me uje	Grad nga 1 a 8 Shkalla gri	-	UNI EN ISO 105-E01
Me hekurosje	Grad nga 1 a 8 Shkalla gri	5	UNI EN ISO 105-X11

Gradë madhore:
Gjeneral

Gradë e Lartë:
Major-Kolonel

Gradë e ulët:
N/Toger-Kapiten dhe N/Oficer

UNIFORMA E PUNËS, PËR POLICINË USHTARAKE

KAPELE PUNE

UNIFORMA E PUNËS: KAPELE

Kapele : PELHURE KATER STINET				
Ngjyra	**E Zeze / Code : G211/4848 Poly / L*: 15,63 a*: -0,10 b*: -0,70**			
Karakteristikat Fiziko-Mekanike	**Njesia e matjes**	**Vlera dhe toleranca**		**Metoda e proves**
Perberja	%	45% Lesh 55% Poliester		DM 31/1/74
Thurja		Saia da 3		UNI 8099/80
Gjeresia e Tekstilit	cm	150/152		
Diametri i fillit ne baze	nm	2/48000		UNI 9275 – ISO 7211/5
Diametri i fillit ne ind	nm	2/48000		UNI 9275 – ISO 7211/5
Diametri i Fillit ne micron		21.5		UNI 5423 – IWTO 8
Terheqja e e fillit ne baze /cm	n°	33/34		UNI EN 1049/2
Terheqja e e fillit ne ind /cm	n°	22/23		UNI EN 1049/2
Pesha ne ML	gr	350 +/- 3%		
Pesha g/m2	g/m2	230 +/- 3%		UNI EN 12127 – EN 29073/1
Rezistenca ne ferkim	Cikle	>15000		UNI EN ISO 12947
Efekti Piling	Grad. Nga 1 ne 5	4/5		IWS TM 196
Levizja e tekstilit ne qepje	Zgjatimi mm	5.0		IWS TM 117 (rreth12 KG)
Ngushtimi i tekstilit ne larje te thate	%	Baze	Ind	UNI EN ISO 3175
Simbolet e larjes				
QENDRUESHMERIA E NGJYRES	**Njesia e matjes**	**Vlera dhe Toleranca**		**Metoda e proves**
Degradimi ne drite artificiale	Grada nga 1- 8 Shkalla Blu	5		UNI EN ISO 105-B02
Ferkimi ne te thate dhe lageshti	Grad nga 1 a 5 Shkalla gri	4/5		UNI EN ISO 105-X12
Djersa alkaline / acide	Grad nga 1 a 5 Shkalla gri	Degradimi 4/5	Shkaterimi 4	UNI EN ISO 105-E04
Me sperkatje uji	Grad nga 1 a 5 Shkalla gri	4.5		UNI EN ISO 105-E07
Larje e thate	Grad nga 1 a 5 Shkalla gri	4/5		UNI EN ISO 105-D01
Me uje	Grad nga 1 a 8 Shkalla gri	4/5		UNI EN ISO 105-E01
Me hekurosje	Grad nga 1 a 8 Shkalla gri	5		UNI EN ISO 105-X11

Pershkrim Model Kapele e Punes Meshkuj (M) / Femra (F)	
Në pamjen ballore aplikohet emblema	(M) (F)
Streha e kapeles është material lekure me shkelqim me gjeresi maksimale 4.5 cm – 4.8 cm ngjyre e zeze	(M)
Shirit i brendshëm eshte lekure ekologjike , ngjyrë e zezë me vrima per ajrosje me trajtim antibakterial dhe antialergjik lartesi 4.5 cm-4.8 cm.	(M) (F)
Katër vrima në të dy krahët anësorë 2+2 me percina	(M) (F)
Pjesa ballore e kapeles ku vendoset emblema eshte e perforcuar me sfungjer ne pjesen e brendshme e cila eleminon rrudhat Lartesia maksimale e saj eshte 8.5 cm	(M) (F)
Kordon dekorativ ngjyre ari ose argjendi me dimensione te ndryshme sipas gradave perkatese që vendoset mbi strehën e kapeles dhe montohet me dy kopsa me tel fiksues anësor	(M) (F)
Dy kopsa fiksuese anësore me stemën përkatësë në ngjyrë ari me diameter 13 mm	(M) (F)
Shirit i zi perimetral me lartësi 3 cm poliestër me riga horizontale, ku në pjesën e sipërme dhe te poshtme ka dy fileto ngjyre te kuqe perimetrale	(M) (F)
Frazelinë e brendëshme e cila duhet të përforcojë tekstilin për një qëndrim permanent të formës së kapeles	(M) (F)
Astar i brendshëm 100% viskoze i zi	(M) (F)
Ne brendesi te kapeles ka etiketa në formë rombi, dalluese e numrit të kapeles dhe emrit të përdoruesit	(M) (F)
EMBLEMA KAPELE Policise Ushtarake	
Emblema e Policisë Ushtarake është e realizuar ne tunxh me përmbajtje të ulët plumbi, trashësia 0.8 mm, stampuar në të ftohtë me kundër stampim. Në pjesën fundore ka gjethe dafine që përshkruan shqiponjën e artë shqiptare dhe në pjesën e sipërme vendoset simboli i përkrenares dhe koka e një dhie.	
Dimensionet	
Gjatesia totale 75 mm	
Gjeresia maksimale 50 mm	
Gjatesia e dhise me perkrenare 19 mm	
Gjeresia e dhise me perkrenare 17 mm	
Ne pjesen e prapme te emblemes do saldohen dy kunja vertikalisht per tu aplikuar te kapelja.	
Emblema do te lyhet me ngjyren e mostres e galvanizuar si ari dhe do te mbrohen me boje trasparente kunder oksidimit.	
Ngjyra e kuqe si e kampionit	

UNIFORMA E PUNËS, PËR POLICINË USHTARAKE

KËMISHË ME MËNGË TË GJATA

UNIFORMA E PUNËS: KEMISHE ME MENGE TE GJATA		
Përbërja % (± 5%)	80 % Pambuk 20% Poliester	
Ngjyra	POLICE BLUE PANTONE: 2387 C / HEX COLOR: #135DD8 / RGB: (19,93,216) CMYK: (91,57,0,15)	
Thurja	Tafta 1.1	
Masa gr/m2 (± 5 %)	120 gr/m2	
Hollësia e fijes(± 5 %)	baza 80/2	Indi 80/2
Dendesia/10mm ± 2	Baza 45/10mm	Indi 25/10mm
Qendrushmeria ne terheqje	Baza ≥ 500N	Indi ≥ 400N
Qendrushmeria ne grisje	Baza ≥ 15N	Indi ≥ 20N
Zgjatimi ne terheqje	Baza ≥ 10%	Indi ≥ 24%
Stabiliteti dimensional i larjes 40° C	Baza ≤ 0.5%	Indi ≤ 0.5%
Qëndrueshmëria e ngjyrës	nota 4—5	
Pershkushmeria e ajrit	≥ 235 mm/s	
Qëndrueshmëria në fërkim	mbi 10 000 cikle	
Fortesia ne tretesiren e hipoclorit	Degradimi ≥ 4	
Qendrushmeria e ngjyres ne hekurosje	Degradimi 4-5 Shkarkimi ≥ 4-5	
Efekti pilling (kokërrzimi)	≥ 4—5	
Simbolet e larjes		
Pershkrim Model Kemisha me menge te gjata		
Pjesa e përparme e këmishës duhet të jetë e punuar me një shirit ballor me gjerësi 3 cm. Mbi te cilen vendosen 7 kopsat plastike me diameter 11.5- 12mm		
Jaka Jaka e punuar duhet të jetë moderne dhe të ketë një gjerësi maksimale ne cepa 6.5 cm Jaka duhet të jetë e qepur 5 mm nga buza.		
Spaletat Spaletat mbi supe duhet të jenë me dimensione 5 cm x 14 cm. Çdo spaletë duhet të përfundojë me një kopse plastike .Shiritat e spaletave duhet të jenë qepur 5 mm nga buza.		
Xhepat Dy xhepa ne pjesen e gjoksit. Xhepi duhet të jetë me dimensione 13 cm i gjerë dhe 16.5 cm lartesi. Kapaku i xhepit është i gjere 13.5 cm dhe lartesi 5.5 cm Ne mes te xhepit palosja eshte 3 cm Kapaku i xhepave mbërthehet me një kopsë plastike me diameter 11.5- 12mm . Fundi i pjesës së xhepit duhet të jetë katror.		
Mëngët Këmisha me mëngë të gjata duhet të ketë një hapje prej 19 cm. Mansheta duhet të jetë 7.5 cm e thellë me cepa te prere , me buzë të qepura 5 mm nga skaji dhe që duhet mbërthyer përmes me tre kopsave plastike.		
Pjesa e shpinës Pjesa e pasme e shpinës (supeve) duhet të jetë 9 cm poshtë nga qendra e qafës.		

UNIFORMA E PUNËS, PËR POLICINË USHTARAKE

KËMISHË ME MËNGË TË SHKURTRA

UNIFORMA E PUNËS: KËMISHE ME MENGE TE SHKURTRA		
Përbërja % (± 5%)	80 % Pambuk 20% Poliester	
Ngjyra	POLICE BLUE PANTONE: 2387 C / HEX COLOR: #135DD8 / RGB: (19,93,216) CMYK: (91,57,0,15)	
Thurja	Tafta 1.1	
Masa gr/m2 (± 5 %)	120 gr/m2	
Hollësia e fijes(± 5 %)	baza 80/2	Indi 80/2
Dendesia/10mm ± 2	Baza 45/10mm	Indi 25/10mm
Qendrushmeria ne terheqje	Baza ≥ 500N	Indi ≥ 400N
Qendrushmeria ne grisje	Baza ≥ 15N	Indi ≥ 20N
Zgjatimi ne terheqje	Baza ≥ 10%	Indi ≥ 24%
Stabiliteti dimensional i larjes 40° C	Baza ≤ 0.5%	Indi ≤ 0.5%
Qëndrueshmëria e ngjyrës	nota 4—5	
Pershkushmeria e ajrit	≥ 235 mm/s	
Qëndrueshmëria në fërkim	mbi 10 000 cikle	
Fortesia ne tretesiren e hipoclorit	Degradimi ≥ 4	
Qendrushmeria e ngjyres ne hekurosje	Degradimi 4-5 Shkarkimi ≥ 4-5	
Efekti pilling (kokërrzimi)	≥ 4—5	
Simbolet e larjes		

Pershkrim Model Kemisha me menge te shkurtra

Pjesa e përparme e këmishës duhet të jetë e punuar me një shirit ballor me gjerësi 3 cm. Mbi te cilen vendosen 7 kopsat plastike me diameter 11.5- 12mm

Jaka
Jaka e punuar duhet të jetë moderne dhe të ketë një gjerësi maksimale ne cepa 6.5 cm Jaka duhet të jetë e qepur 5 mm nga buza.

Spaletat
Spaletat mbi supe duhet të jenë me dimensione 5 cm x 14 cm. Çdo spaletë duhet të përfundojë me një kopse plastike .Shiritat e spaletave duhet të jenë qepur 5 mm nga buza.

Xhepat
Dy xhepa ne pjesen e gjoksit. Xhepi duhet të jetë me dimensione 13 cm i gjerë dhe 16.5 cm lartesi. Kapaku i xhepit është i gjere 13.5 cm dhe lartesi 5.5 cm Ne mes te xhepit palosja eshte 3 cm Kapaku i xhepave mbërthehet me një kopsë plastike me diameter 11.5- 12mm .
Fundi i pjesës së xhepit duhet të jetë katror.

Mëngët
Këmisha me mëngë të shkurtra duhet të ketë një hapje prej 19 cm. Mansheta duhet të jetë 7.5 cm e thellë me cepa te prere , me buzë të qepura 5 mm nga skaji dhe që duhet mbërthyer përmes me tre kopsave plastike.

Pjesa e shpinës
Pjesa e pasme e shpinës (supeve) duhet të jetë 9 cm poshtë nga qendra e qafës.

UNIFORMA E PUNËS, PËR POLICINË USHTARAKE

BLUZË PAMBUKU ME MËNGË TË SHKURTRA.

UNIFORMA E PUNËS: BLUZE PAMBUKU ME MENGE TE SHKURTRA	
Perberja	100 % pambuk
Ngjyra	E bardhe e Njejte me Kampionin
Filli	Ne 93/84 ± 5%
Pesha	150 ± 5% g/m2
Resistenza ndaj shperthimit	≥ 250 Kpa
Resistenza ndaj abrazionit	≥ 45.000 ciikle a Kpa 9 e presionint
Resistenza ndaj pilling	≥ 4 a 20.000 giri
Resistenza ndaj copezimit	> 8 N
Variacioni dimensional ne larje domestike	shkurtimi max 4 % ngushtimi max 4%
Qendrueshmeria e ngjyrosjes	- drita e di- pastrim kimik: 4 ≥ - larja në 60 ° C: ≥ 4 - djersa: 4 ≥ - fërkim i thatë: 4 ≥ - fërkim i lagësht: 4 ≥
Pershkueshmeria e ajrit	≥ 900 mm/s
Koeficienti i transmetimit të avujve të ujit	≥ 8.000 g/d*m^2
Aftësitë antibakteriale pas 50 ciklesh larjeje në lavatriçe në 60 ° C	Reduktimi i ngarkesës bakteriale të shtameve të mëposhtme ≥ 75%:
Pershkrim Bluza me menge te shkurtra	
Jaka është realizuar e modeluar me formë jake rrumbullake. Pjesët e bluzes bashkohen në linjën anësore. Linja fundore e bluzes si në pjesën përpara ashtu dhe në pjesën e pasme përfundon me një kthim pale me lartësi rreth 18- 20 mm të realizuar me tegel linear dy gjilpërësh. Mëngët janë të shkurtra dhe në pjesën fundore të tyre përfundojnë me kthim pale me lartësi rreth 18- 20 mm me anë të tegelit qepës dy gjilpërësh.	

SKICË

Bluze pambuku me menge te shkurtra

ARTIKUJ TË TJERË

MESHKUJ / FEMRA

ARTIKUJ TË TJERË PËR POLICINË USHTARAKE

KOLLARE

ARTIKUJ TË TJERË: KOLLARE	
Përbërja %	**100 % poliester**
Masa gr/m2 (± 5 %)	110 gr/m2
Qëndrueshmëria e ngjyrës	nota 4-5 (Shkalla gri)
Qëndrueshmëria e ngjyrës ndaj dritës (rrezatimit UV)	Nota ≥ 4-5 (Shkalla Blu)
Qëndrueshmëria në fërkim	mbi 10000 cikle
Efekti pilling (kokërrzimi)	nota 4-5
pH	4.0 - 9.0
Pershkrim Kollaro Modeli e zeze	
Kollaro është me ngjyrë të zezë / Pantone 19-4305 TPG	
Gjatesia e kravates eshte 145 cm dhe gjeresi 7 cm ne fund dhe 3.5 cm ne fillim	

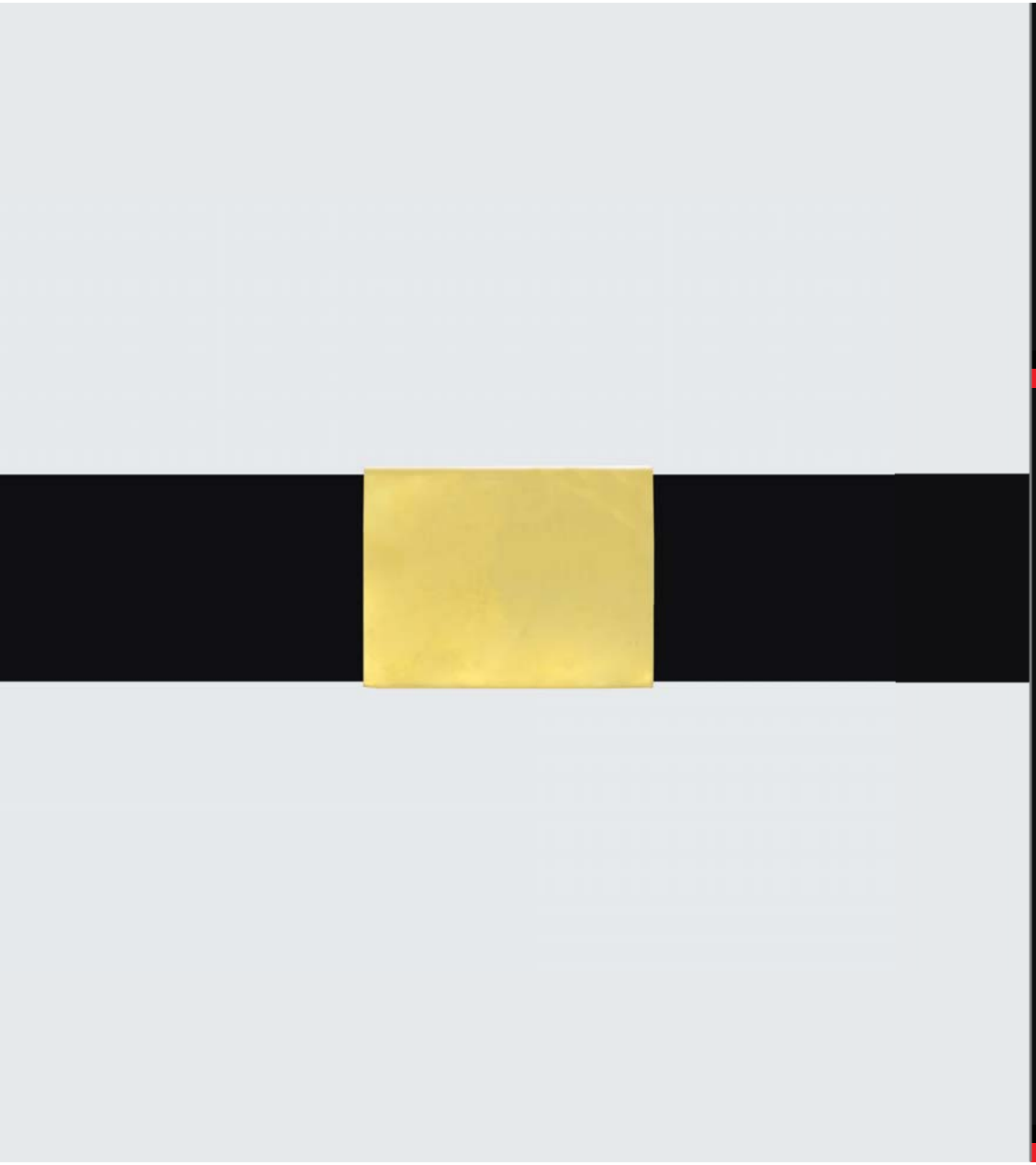

ARTIKUJ TË TJERË PËR POLICINË USHTARAKE

RRIP PANTALLONASH

ARTIKUJ TË TJERË: RRIP PANTALLONASH	
Përbërja %	100% Pambuk
Ngjyra	E Zeze / Code : G211/4848 Poly / L*: 15,63 a*: -0,10 b*: -0,70
Thurja	Thurje e thjeshte
Masa gr/m2 % (± 3%)	55 gsm
Hollesia e fijes (± 5%)	21x3
Qëndrueshmëria e ngjyrës ndaj dritës	4
Gjeresia e rripit	3cm
Trasheshia e rripit	3mm
Gjatesia e rripit	110cm -120 cm
Togza	Metalike me ndriçim
Gjeresia e togzes	3.5 cm
Gjatesia ne skajet e largeta	4.8 cm
Mbyllja e togzes	Mbyllje me shtrengim (rrip pa vrima)
Ngjyra	Bronx

ARTIKUJ TË TJERË PËR POLICINË USHTARAKE

XHUBOKS (Xhaketon)

ARTIKUJ TË TJERE: XHUBOKS (XHAKETON)

Xhuboks (Xhaketon): PELHURE KATER STINET				
Ngjyra	**E Zeze / Code : G211/4848 Poly / L*: 15,63 a*: -0,10 b*: -0,70**			
Karakteristikat Fiziko-Mekanike	**Njesia e matjes**	**Vlera dhe toleranca**		**Metoda e proves**
Perberja	%	45% Lesh 55% Poliester		DM 31/1/74
Thurja		Saia da 3		UNI 8099/80
Gjeresia e Tekstilit	cm	150/152		
Diametri i fillit ne baze	nm	2/48000		UNI 9275 – ISO 7211/5
Diametri i fillit ne ind	nm	2/48000		UNI 9275 – ISO 7211/5
Diametri i Fillit ne micron		21.5		UNI 5423 – IWTO 8
Terheqja e e fillit ne baze /cm	n°	31/32		UNI EN 1049/2
Terheqja e e fillit ne ind /cm	n°	23/24		UNI EN 1049/2
Pesha ne ML	gr	360 +/- 3%		
Pesha g/m2	g/m2	240 +/- 3%		UNI EN 12127 – EN 29073/1
Rezistenca ne ferkim	Cikle	6400		UNI EN ISO 12947
Efekti Piling	Grad. Nga 1 ne 5	4/5		IWS TM 196
Levizja e tekstilit ne qepje	Zgjatimi mm	Baza ne Ind 1mm	Indi ne Baze 1 mm	IWS TM 117 (rreth12 KG)
Ngushtimi i tekstilit ne larje te thate	%	Baze 3%	Ind 3%	UNI EN ISO 3175
Simbolet e larjes				
QENDRUESHMERIA E NGJYRES	**Njesia e matjes**	**Vlera dhe Toleranca**		**Metoda e proves**
Degradimi ne drite artificiale	Grada nga 1- 8 Shkalla Blu	5		UNI EN ISO 105-B02
Ferkimi ne te thate dhe lageshti	Grad nga 1 a 5 Shkalla gri	4/5		UNI EN ISO 105-X12
Djersa alkaline / acide	Grad nga 1 a 5 Shkalla gri	Degradimi 4	Shkaterimi 4	UNI EN ISO 105-E04
Me sperkatje uji	Grad nga 1 a 5 Shkalla gri	4.5		UNI EN ISO 105-E07
Larje e thate	Grad nga 1 a 5 Shkalla gri	4/5		UNI EN ISO 105-D01
Me uje	Grad nga 1 a 8 Shkalla gri	-		UNI EN ISO 105-E01
Me hekurosje	Grad nga 1 a 8 Shkalla gri	5		UNI EN ISO 105-X11

Materiali i llastikut te menget dhe pjesa fundore per xhaketon	
Përbërja % (± 4%)	50% Lesh 50% Akrilik
Ngjyra	E zeze e njejte me kampionin
Thurja	punim llastik 1:1
Hollesia e fijes (± 4%)	70 tex2c
Masa gr/m2	550+- 25 gr/m2
Dendesia ± 2	Kolona 35/5 cm Rreshta 44/5 cm
Stabiliteti dimensional (8A)	Gjatësi :Max 4% Gjerësi : Max 4%
Qëndrueshmëria e ngjyrës	nota 4—5
Qëndrueshmëria në fërkim	mbi 15000 cikle
Efekti pilling (kokërrzimi)	nota 4—5 nota 4 (7000 cikle)

Materiali perforcues te brrylat per xhaketonin				
Përbërja % (±5%)	65% Poliester		35 % Pambuk	
Ngjyra	E zeze e njejte me kampionin			
Thurja			Diagonale	
Masa gr/m2 (±5%)			210gr/m2	
Dendësia/10mm ±2	baza	37/10 mm	indi	24/10 mm
Hollësia e fijes (±5%)	baza	20/1 Nm	indi	20/1 Nm
Qëndrueshmëria në N	baza	≥ 1200 N	indi	≥ 700 N
Qëndrueshmëria e ngjyrës			Nota 4 - 5	
Qëndrueshmëria në fërkim			mbi 10,000 cikle	
Efekti pilling (kokërrzimi)			Nota 4 – 5	

Pershkrim Model Xhaketon (Xhuboks)
Dy Xhepa te poshtem te pjeret me fileto 2 cm dhe gjatesi xhepi 16 cm
Mbyllja e Xhuboksit behet me zinxhir me ngjyre te njejte me materialin e xhuboksit dhe me kapak mbulues i cili fiksohet me 4 kopsa plastike me diameter 20 mm te fshehura .
Dy xhepa te brendshem ne secilen ane me gjeresi 13cm ,
Xhepi ne krahun e djathete me mbyllje me zinxhir kurse ne krahun e majte xhep me fileto 1 cm
Fileto perimetrale me ngjyre te kuqe si kampioni vendoset ne pjesen e siperme te jakes me diameter 3 mm
Pjesa fundore e menges dhe pjesa fuundore e xhuboksit eshte me dopio llastik interlock 1:1 me gjeresi 6cm
Dy Spaleta me gjeresi 5 cm dhe gjatesi 14 cm te cilat mbyllen me kopse plastike me diameter 15 mm te rrethuara me fileton dekoruese ngjyre e kuqe me diameer 3mm
Pjesa e prapme mbyllet me llastikun fundor perimetral
Tek të dy krahët e xhuboksit (xhaketon) ka materiale valkroft për vendosjen e flamurit kombëtar dhe simbolit te strukturës

ARTIKUJ TË TJERË PËR POLICINË USHTARAKE

XHUP DIMËROR

ARTIKUJ TE TJERE: XHUP DIMEROR		
Përbërja	**100 % Poliester me veshje PU membrane**	
Pesha	160 gr (±5%)	
Ngjyra	E Zeze / Code : G211/4848 Poly / L*: 15,63 a*: -0,10 b*: -0,70	
Thurja	2/1	
Depërtueshmëria e ujit	mbi 10,000 mm	mesatare
Pershkueshmeria e ujit	4-5	
Aftësia ajërosëse e tekstilit	ajrosje e mirë	
Qëndrueshmëria e ngjyrës ndaj drites	4-5	
Qëndrueshmëria e ngjyrës në larje në 40℃	4-5	
Qëndrueshmëria e ngjyrës ndaj fërkimit	4-5	
Qëndrueshmëria e ngjyrës ndaj fërkimit (në lagështi)	4-5	
Qëndrueshmëria e ngjyrës ndaj, djersës, acideve dhe alkaleve	4-5	
Qëndrueshmëria në fërkim	mbi 15,000 cikle	
Efekti pilling (kokërzimi)	nota 4-5	
Pershkrim Model Xhup dimeror		
Mbyllja e xhupit eshte me zinxhir te mbuluar me teksitlin e xhupit dhe ne pjesen e siperme dhe te poshtme ka percina metalike		
Dy Xhepa te poshtem katrore me lartesi 14 cm dhe me kapak 5 cm te cilat mbyllen me 1 kopse plastike te fshehur		
Ne jake eshte vendosur xhepi me mbyllje zinxhir per te futur kapucin		
Pjesa fundore e menges ka manshete e cila mbyllet me 2 percina te pozicionuara per te rregulluar permasen e kycit te dores		
Dy Spaleta me gjeresi 4.5 cm dhe gjatesi 14 cm te cilat mbyllen me percina te fshehura		
Pjesa e prapme e xhupit dimeror eshte nje e vetme .		
Ne pjesen e brendshme ka astar me mbushje me vatine		
Përbërja e astarit 100% polyester; Thurja diagonale ;Pesha 90 gr/m2		

SKICË

Xhup Dimeror

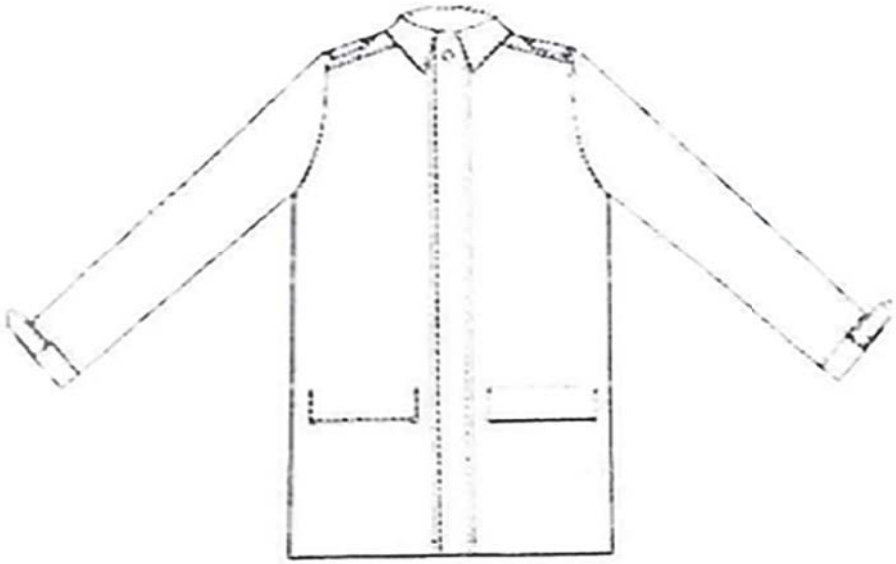

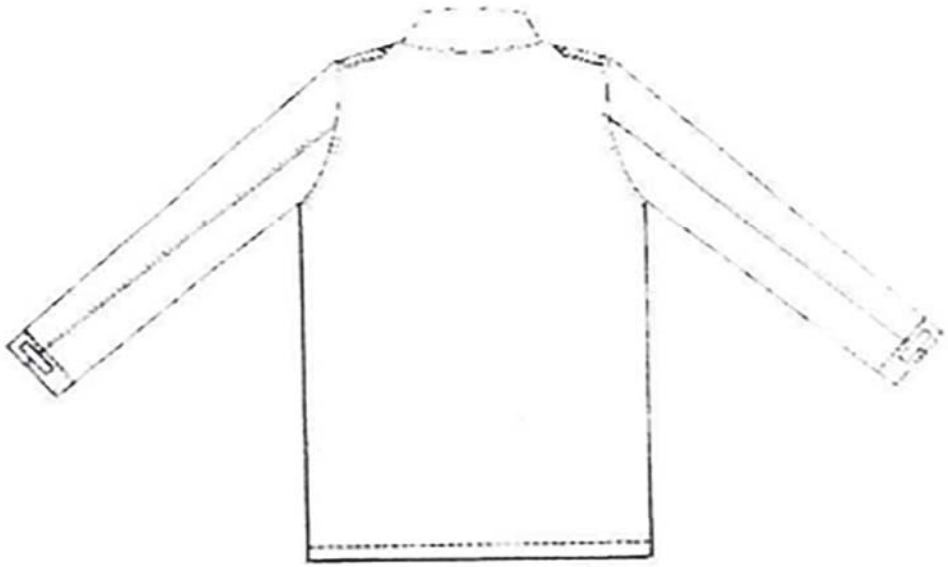

ARTIKUJ TË TJERË PËR POLICINË USHTARAKE

PARDESY

ARTIKUJ TË TJERE: PARDESY

Pardesy: PELHURE KATER STINET				
Ngjyra	**E Zeze / Code : G211/4848 Poly / L*: 15,63 a*: -0,10 b*: -0,70**			
Karakteristikat Fiziko-Mekanike	**Njesia e matjes**	**Vlera dhe toleranca**		**Metoda e proves**
Perberja	%	45% Lesh 55% Poliester		DM 31/1/74
Thurja		Saia da 3		UNI 8099/80
Gjeresia e Tekstilit	cm	150/152		
Diametri i fillit ne baze	nm	2/48000		UNI 9275 – ISO 7211/5
Diametri i fillit ne ind	nm	2/48000		UNI 9275 – ISO 7211/5
Diametri i Fillit ne micron		21.5		UNI 5423 – IWTO 8
Terheqja e e fillit ne baze /cm	n°	31/32		UNI EN 1049/2
Terheqja e e fillit ne ind /cm	n°	23/24		UNI EN 1049/2
Pesha ne ML	gr	360 +/- 3%		
Pesha g/m2	g/m2	240 +/- 3%		UNI EN 12127 – EN 29073/1
Rezistenca ne ferkim	Cikle	6400		UNI EN ISO 12947
Efekti Piling	Grad. Nga 1 ne 5	4/5		IWS TM 196
Levizja e tekstilit ne qepje	Zgjatimi mm	Baza ne Ind 1mm	Indi ne Baze 1 mm	IWS TM 117 (rreth12 KG)
Ngushtimi i tekstilit ne larje te thate	%	Baze 3%	Ind 3%	UNI EN ISO 3175
Simbolet e larjes				
QENDRUESHMERIA E NGJYRES	**Njesia e matjes**	**Vlera dhe Toleranca**		**Metoda e proves**
Degradimi ne drite artificiale	Grada nga 1- 8 Shkalla Blu	5		UNI EN ISO 105-B02
Ferkimi ne te thate dhe lageshti	Grad nga 1 a 5 Shkalla gri	4/5		UNI EN ISO 105-X12
Djersa alkaline / acide	Grad nga 1 a 5 Shkalla gri	Degradimi 4	Shkaterimi 4	UNI EN ISO 105-E04
Me sperkatje uji	Grad nga 1 a 5 Shkalla gri	4.5		UNI EN ISO 105-E07
Larje e thate	Grad nga 1 a 5 Shkalla gri	4/5		UNI EN ISO 105-D01
Me uje	Grad nga 1 a 8 Shkalla gri	-		UNI EN ISO 105-E01
Me hekurosje	Grad nga 1 a 8 Shkalla gri	5		UNI EN ISO 105-X11

Specifikimet Teknike Astari i Brendshem i Pardesy	
Përbërja e materialit	100% Poliestër
Ngjyra	E zeze
Masa	77 g/m² (± 5%)
Endja	Endje e thjeshtë
Fije për cm	Vertikal: 40/cm (± 1) 50 DTEX PES Horizontal: 27/cm (± 1) 167 DTEX PES
Forca e këputjes	Vertikal: min. 64 daN Horizontal: min. 90 daN
Qëndrueshmëria në abrazion	25.000 cikle
Slipperage	Vertikal: 270 N Horizontal: 86 N
Stabiliteti dimensional pas larjes në 40°C	Vertikal: ± 1% Horizontal: ± 1%
Qëndrueshmëria e ngjyrës ndaj dritës	5
Qëndrueshmëria e ngjyrës në larje në 40°C	5
Qëndrueshmëria e ngjyrës ndaj fërkimit	5
Qëndrueshmëria e ngjyrës ndaj acideve, djersës dhe alkaleve	4 - 5
Pershkrim Model Pardesy	
Dy Xhepa te poshtem te pjeret me gjatesi 7cm me fileto 2.5cm	
Partesyja eshte model dpio pete me 6 kopsa metalike te jashteme dhe dy kopsa ne pjesen e brendshme .Diametri i kopsave eshte 23mm	
Dy xhepa te brendshem ne secilen ane me gjeresi 13.5 cm , me mbyllje fileto me kopse plastike me diameter 15 mm	
Ne pjesen e mesit rrip tekstili i njejte si tekstili baze i perforcuar ne pjesen e brendshme ne adeziv dhe me dy tegela anesore 5 mm nga bordi i rripit . gjeresia e rripit eshte 5 cm .Togeza metalike ngjye ari mat e njejte me kopsat metalike lartesia e togzes eshte 6 cm – 6.5 cm dhe gjeresi 4 cm – 4.5 cm	
Pjesa fundore e menges ka manshete fikse ne formen e spaletes me mbyllje me kopse metalike me diameter 15 mm	
Dy Spaleta me gjeresi 4.5 cm dhe gjatesi 14 cm te cilat mbyllen me kopse metalike me diameter 15 mm	
Ne pjesen e siperme te gjoksit ka tekstil te njete te mbivendosur nga shpatullat deri ne mesin e gjoksit dhe eshte me prerje ne formen e V te hapur me lartesi maksimale nga jaka eshte 30cm . Tegelet fundore i ka me 5 mm.	
Pjesa e prapme e shpines ka tekstil te njete te mbivendosur	

ARTIKUJ TË TJERË PËR POLICINË USHTARAKE

PARDESY KUNDRA SHIUT

ARTIKUJ TË TJERE: PARDESY KUNDRA SHIUT

Pardesy: PELHURE KATER STINET				
Ngjyra	**E Zeze / Code : G211/4848 Poly / L*: 15,63 a*: -0,10 b*: -0,70**			
Karakteristikat Fiziko-Mekanike	**Njesia e matjes**	**Vlera dhe toleranca**		**Metoda e proves**
Perberja	%	41% Lesh 49% Poliester 10% Poliuretan		DM 31/1/74
Thurja		Saia da 3		UNI 8099/80
Gjeresia e Tekstilit	cm	150/152		
Diametri i fillit ne baze	nm	2/48000		UNI 9275 – ISO 7211/5
Diametri i fillit ne ind	nm	2/48000		UNI 9275 – ISO 7211/5
Diametri i Fillit ne micron		21.5		UNI 5423 – IWTO 8
Terheqja e e fillit ne baze /cm	n°	33/34		UNI EN 1049/2
Terheqja e e fillit ne ind /cm	n°	22/23		UNI EN 1049/2
Pesha ne ML	gr	380 +/- 3%		
Pesha g/m2	g/m2	250 +/- 3%		UNI EN 12127 – EN 29073/1
Rezistenca ne ferkim	Cikle	>15000		UNI EN ISO 12947
Efekti Piling	Grad. Nga 1 ne 5	4/5		IWS TM 196
Levizja e tekstilit ne qepje	Zgjatimi mm	Baza ne Ind 1mm	Indi ne Baze 1 mm	IWS TM 117 (rreth12 KG)
Ngushtimi i tekstilit ne larje te thate	%	Baze 3%	Ind 3%	UNI EN ISO 3175
Trajtimet	Teflon BIO – Kundra rrudhosjes ,kundra njollave vajore ,e papershkrueshme nga uji			
Simbolet e larjes				
QENDRUESHMERIA E NGJYRES	**Njesia e matjes**	**Vlera dhe Toleranca**		**Metoda e proves**
Degradimi ne drite artificiale	Grada nga 1- 8 Shkalla Blu	5		UNI EN ISO 105-B02
Ferkimi ne te thate dhe lageshti	Grad nga 1 a 5 Shkalla gri	4/5		UNI EN ISO 105-X12
Djersa alkaline / acide	Grad nga 1 a 5 Shkalla gri	Degradimi 5	Shkaterimi 5	UNI EN ISO 105-E04
Me sperkatje uji	Grad nga 1 a 5 Shkalla gri	5		UNI EN ISO 105-E07
Larje e thate	Grad nga 1 a 5 Shkalla gri	4/5		UNI EN ISO 105-D01
Me uje	Grad nga 1 a 8 Shkalla gri	6		UNI EN ISO 105-E01
Me hekurosje	Grad nga 1 a 8 Shkalla gri	5		UNI EN ISO 105-X11

Shtresa e brendshme		
Karakteristikat Fiziko-Mekanike	Njesia e matjes	Vlera dhe toleranca
Materiali	%	100 % PU
Trashesia	mm	0.020 (±0.0025)
Pesha	Gr/mq	25,00 (±2,00)
Gjatesia	Cm	154 (±2,00)
Rezistenca ndaj transmetimit të avullit të ujit	(m2 Pa / W):	<5,00 Metoda e brendshme
Papërshkueshmëria e ujit	(mm)	>10000 (UNI EN 20811)

Specifikimet Teknike Astari i Brendshem i Partesy kundra shiut	
Përbërja e materialit	100% Poliestër
Ngjyra	E zeze (si kampioni)
Masa	77 g/m² (± 5%)
Endja	Endje e thjeshtë
Fije për cm	Vertikal: 40/cm (± 1) 50 DTEX PES Horizontal: 27/cm (± 1) 167 DTEX PES
Forca e këputjes	Vertikal: min. 64 daN Horizontal: min. 90 daN
Qëndrueshmëria në abrazion	25.000 cikle
Slipperage	Vertikal: 270 N Horizontal: 86 N
Stabiliteti dimensional pas larjes në 40°C	Vertikal: ± 1% Horizontal: ± 1%
Qëndrueshmëria e ngjyrës ndaj dritës	5
Qëndrueshmëria e ngjyrës në larje në 40°C	5
Qëndrueshmëria e ngjyrës ndaj fërkimit	5
Qëndrueshmëria e ngjyrës ndaj acideve, djersës dhe alkaleve	4 – 5

Pershkrim Model Partesy kundra shiut
Dy Xhepa te poshtem te pjeret me gjatesi 7cm me fileto 2.5cm
Partesyja eshte model dpio pete me 6 kopsa metalike te jashteme dhe dy kopsa ne pjesen e brendshme. Diametri i kopsave eshte 23mm
Dy xhepa te brendshem ne secilen ane me gjeresi 13.5 cm , me mbyllje fileto me kopse plastike me diameter 15 mm.
Ne pjesen e mesit rrip tekstili i njejte si tekstili baze i perforcuar ne pjesen e brendshme ne adeziv dhe me dy tegela anesore 5 mm nga bordi i rripit . gjeresia e rripit eshte 5 cm. Togeza metalike ngjye ari mat e njejte me kopsat metalike lartesia e togzes eshte 6 cm – 6.5 cm dhe gjeresi 4 cm – 4.5 cm
Pjesa fundore e menges ka manshete fikse ne formen e spaletes me mbyllje me kopse metalike me diameter 15 mm
Dy Spaleta me gjeresi 4.5 cm dhe gjatesi 14 cm te cilat mbyllen me kopse metalike me diameter 15 mm
Ne pjesen e siperme te gjoksit ka tekstil te njete te mbivendosur nga shpatullat deri ne mesin e gjoksit dhe eshte me prerje ne formen e V te hapur me lartesi maksimale nga jaka eshte 30cm . Tegelet fundore i ka me 5 mm. (referoju fotos)
Ne pjesen e prapme te shpines ne lartesine e jakes aplikohet ne gjithe gjeresine e shpatulles nje pjese nga i njeti tekstil ne forme qendrore me hark ku lartesia eshte 24 cm nga jaka dhe dy cepat fundore te harkut me lartesi 28 cm nga jaka te cilat mbyllen ne menyre te pjeret me bashkimin e trupit me menget.(referoju fotos)
Ne fundin e pjeses se prapme te partesyse ka nje carje qe varion nga 30c m-35 cm
Ne pjesen e brendshme ka astar me mbushje me vatine
Përbërja e astarit 100% polyester; Thurja diagonale ;Pesha 90 gr/m2

SKICË

Pardesy / Shiu

SHPATULLA
SHPINA
MENGA

ARTIKUJ TË TJERË PËR POLICINË USHTARAKE

PULOVËR

ARTIKUJ TË TJERE: PULOVËR

MATERIALI BAZE				
Përbërja % (± 4%)	50% Lesh		50% Akrilik	
Ngjyra	E Zeze / Code : G211/4848 Poly / L*: 15,63 a*: -0,10 b*: -0,70			
Thurja (*trupi; **jaka)	materiali 1* Trupi materiali 2** Jaka		Interlock punim llastik 1:1	
Hollesia e fijes (± 4%)			70 tex2c	
Masa gr/m2			550+- 25 gr/m2	
Dendesia ± 2	materiali 1* Trupi materiali 2** Jaka		Kolona 35/5 cm Rreshta 26/5 cm Kolona 35/5 cm Rreshta 44/5 cm	
Stabiliteti dimensional (8A)			Gjatësi :Max 4% Gjerësi : Max 4%	
Qëndrueshmëria e ngjyrës			nota 4—5 (Shkalla gri)	
Qëndrueshmëria në fërkim			mbi 15000 cikle	
Efekti pilling (kokërrzimi)			nota 4—5 nota 4 (7000 cikle)	
Materiali per spaletet , perforcues te brrylat dhe xhepi .				
Përbërja % (±5%)	65% Poliester		35 % Pambuk	
Ngjyra			E njejte me kampionin	
Thurja			Diagonale	
Masa gr/m2 (±5%)			210gr/m2	
Dendësia/10mm ±2	baza	37/10 mm	indi	24/10 mm
Hollësia e fijes (±5%)	baza	20/1 Nm	indi	20/1 Nm
Qëndrueshmëria në N	baza	≥ 1200 N	indi	≥ 700 N
Qëndrueshmëria e ngjyrës			Nota 4 - 5	
Qëndrueshmëria në fërkim			Mbi 10,000 cikle	
Efekti pilling (kokërrzimi)			Nota 4 – 5	

Pershkrim Model Pulover
Nje xhep ne krahun e majte te gjoksit me gjatesi 5 cm dhe gjeresi 11.5cm me kapak te gjere 11.5 cm dhe gjatesi 8.5 cm ne pjesen e kapakut eshte vendosur fileto dekoruese e kuqe me diameter 3mm eshte qepur 2cm ne pjesen e sipeme te kapakut .
Model me jake V"
Pjesen e brrylit dhe te supeve jane me material perforcues .
Fileto perimetrale me ngjyre te kuqe si kampioni me diameter 3 mm
Dy Spaleta me gjerësi 5 cm dhe gjatësi 14 cm të cilat mbyllen me kopsë plastike me diametër 15 mm të rrethuara me fileto dekoruese me ngjyrë të kuqe me gjerësi 3mm.

SKICË

Pulover

ARTIKUJ TË TJERË PËR POLICINË USHTARAKE

PANTALLONA VERORE

ARTIKUJ TË TJERË: PANTALLONA

Pantallona : PELHURE KATER STINET				
Ngjyra	**E Zeze / Code : G211/4848 Poly / L*: 15,63 a*: -0,10 b*: -0,70**			
Karakteristikat Fiziko-Mekanike	**Njesia e matjes**	**Vlera dhe toleranca**		**Metoda e proves**
Perberja	%	45% Lesh 55% Poliester		DM 31/1/74
Thurja		Saia da 3		UNI 8099/80
Gjeresia e Tekstilit	cm	150/152		
Diametri i fillit ne baze	nm	2/48000		UNI 9275 – ISO 7211/5
Diametri i fillit ne ind	nm	2/48000		UNI 9275 – ISO 7211/5
Diametri i Fillit ne micron		21.5		UNI 5423 – IWTO 8
Terheqja e e fillit ne baze /cm	n°	33/34		UNI EN 1049/2
Terheqja e e fillit ne ind /cm	n°	22/23		UNI EN 1049/2
Pesha ne ML	gr	350 +/- 3%		
Pesha g/m2	g/m2	230 +/- 3%		UNI EN 12127 – EN 29073/1
Rezistenca ne ferkim	Cikle	>15000		UNI EN ISO 12947
Efekti Piling	Grad. Nga 1 ne 5	4/5		IWS TM 196
Levizja e tekstilit ne qepje	Zgjatimi mm	5.0		IWS TM 117 (rreth12 KG)
Ngushtimi i tekstilit ne larje te thate	%	Baze	Ind	UNI EN ISO 3175
Trajtimet	Teflon BIO – Kundra rrudhosjes ,kundra njollave vajore ,e papershkrueshme nga uji			
	Trajtim kundër pushëzimit ("Nearfinishing - Antipilling")			
	Teflon BIO – Kundra rrudhosjes ,kundra njollave vajore ,e papershkrueshme nga uji			
Simbolet e larjes				
QENDRUESHMERIA E NGJYRES	**Njesia e matjes**	**Vlera dhe Toleranca**		**Metoda e proves**
Degradimi ne drite artificiale	Grada nga 1- 8 Shkalla Blu	5		UNI EN ISO 105-B02
Ferkimi ne te thate dhe lageshti	Grad nga 1 a 5 Shkalla gri	4/5		UNI EN ISO 105-X12
Djersa alkaline / acide	Grad nga 1 a 5 Shkalla gri	Degradimi 4/5	Shkaterimi 4	UNI EN ISO 105-E04
Me sperkatje uji	Grad nga 1 a 5 Shkalla gri	4.5		UNI EN ISO 105-E07
Larje e thate	Grad nga 1 a 5 Shkalla gri	4/5		UNI EN ISO 105-D01
Me uje	Grad nga 1 a 8 Shkalla gri	4/5		UNI EN ISO 105-E01
Me hekurosje	Grad nga 1 a 8 Shkalla gri	5		UNI EN ISO 105-X11

Astari i Brendshëm i Pantallonave Verore	
Përbërja e materialit	100% Poliestër
Ngjyra	E zeze
Masa	77 g/m^2 (± 5%)
Endja	Endje e thjeshtë
Fije për cm	Vertikal: 40/cm (± 1) 50 DTEX PES Horizontal: 27/cm (± 1) 167 DTEX PES
Forca e këputjes	Vertikal: min. 64 daN Horizontal: min. 90 daN
Qëndrueshmëria në abrazion	25.000 cikle
Slipperage	Vertikal: 270 N Horizontal: 86 N
Stabiliteti dimensional pas larjes në 40°C	Vertikal: ± 1% Horizontal: ± 1%
Qëndrueshmëria e ngjyrës ndaj dritës	5
Qëndrueshmëria e ngjyrës në larje në 40°C	5
Qëndrueshmëria e ngjyrës ndaj fërkimit	5
Qëndrueshmëria e ngjyrës ndaj acideve, djersës dhe alkaleve	4 – 5

Përshkrim Model Pantallona Verore

DIZAJNI
Pantallonat janë model klasik, me dy xhepa të pjerrët anësorë, me dy xhepa në pjesën e pasme, mbyllja e pantallonave është me zinxhir, pantallonat janë me shtrat të lartë. Qemeri është i përbërë nga 6 ylyk.

Xhepat anësorë
Kanë një hapje prej 15 cm dhe spostim 3.5 cm

Xhepat prapa
Dy xhepat prapa janë pa kapak me fileto. Me gjeresi 11 cm

Shiriti i belit
Shiriti i belit është i pajisur me dopio astar i cili është i lartë 4 cm. Mbyllja e pantallonave bëhet me kopse plastike me diameter 17.5 mm.
Pjesa e brendshme e qemerit ne mes te saj ka te qepur nje shirit te gomuar .

Ylyk për rrip
Gjatësia efektive e ylykeve të rripit duhet të jetë 5 cm, me gjerësi 1 cm. Në pjesën e përparme ka dy ylyk në distancë të barabartë me hapjen e pantallonave, dy ylyk anësorë dhe dy ylyk në pjesën e pasme të cilët qëndrojnë në pjesë të barazlarguar nga mbyllja e qemerit.

Fileto dekorues
Fileto dekorues me dimensione 3 mm duhet të jetë i vendosur në pjesën anësore të pantallonave.
Me ngjyre te kuqe si kampioni.

ARTIKUJ TË TJERË PËR POLICINË USHTARAKE

FUND VEROR

ARTIKUJ TË TJERË: FUND

Fund : PELHURE KATER STINET				
Ngjyra	**E Zeze / Code : G211/4848 Poly / L*: 15,63 a*: -0,10 b*: -0,70**			
Karakteristikat Fiziko-Mekanike	**Njesia e matjes**	**Vlera dhe toleranca**		**Metoda e proves**
Perberja	%	45% Lesh 55% Poliester		DM 31/1/74
Thurja		Saia da 3		UNI 8099/80
Gjeresia e Tekstilit	cm	150/152		
Diametri i fillit ne baze	nm	2/48000		UNI 9275 – ISO 7211/5
Diametri i fillit ne ind	nm	2/48000		UNI 9275 – ISO 7211/5
Diametri i Fillit ne micron		21.5		UNI 5423 – IWTO 8
Terheqja e e fillit ne baze /cm	n°	33/34		UNI EN 1049/2
Terheqja e e fillit ne ind /cm	n°	22/23		UNI EN 1049/2
Pesha ne ML	gr	350 +/- 3%		
Pesha g/m2	g/m2	230 +/- 3%		UNI EN 12127 – EN 29073/1
Rezistenca ne ferkim	Cikle	>15000		UNI EN ISO 12947
Efekti Piling	Grad. Nga 1 ne 5	4/5		IWS TM 196
Levizja e tekstilit ne qepje	Zgjatimi mm	5.0		IWS TM 117 (rreth12 KG)
Ngushtimi i tekstilit ne larje te thate	%	Baze	Ind	UNI EN ISO 3175
Trajtimet	Teflon BIO – Kundra rrudhosjes ,kundra njollave vajore ,e papershkrueshme nga uji			
	Trajtim kundër pushëzimit ("Nearfinishing - Antipilling")			
	Teflon BIO – Kundra rrudhosjes ,kundra njollave vajore ,e papershkrueshme nga uji			
Simbolet e larjes				
QENDRUESHMERIA E NGJYRES	**Njesia e matjes**	**Vlera dhe Toleranca**		**Metoda e proves**
Degradimi ne drite artificiale	Grada nga 1- 8 Shkalla Blu	5		UNI EN ISO 105-B02
Ferkimi ne te thate dhe lageshti	Grad nga 1 a 5 Shkalla gri	4/5		UNI EN ISO 105-X12
Djersa alkaline / acide	Grad nga 1 a 5 Shkalla gri	Degradimi 4/5	Shkaterimi 4	UNI EN ISO 105-E04
Me sperkatje uji	Grad nga 1 a 5 Shkalla gri	4.5		UNI EN ISO 105-E07
Larje e thate	Grad nga 1 a 5 Shkalla gri	4/5		UNI EN ISO 105-D01
Me uje	Grad nga 1 a 8 Shkalla gri	4/5		UNI EN ISO 105-E01
Me hekurosje	Grad nga 1 a 8 Shkalla gri	5		UNI EN ISO 105-X11

Astari i Brendshëm i Fundit Veror	
Përbërja e materialit	100% Poliestër
Ngjyra	E zeze
Masa	77 g/m² (± 5%)
Endja	Endje e thjeshtë
Fije për cm	Vertikal: 40/cm (± 1) 50 DTEX PES Horizontal: 27/cm (± 1) 167 DTEX PES
Forca e këputjes	Vertikal: min. 64 daN Horizontal: min. 90 daN
Qëndrueshmëria në abrazion	25.000 cikle
Slipperage	Vertikal: 270 N Horizontal: 86 N
Stabiliteti dimensional pas larjes në 40°C	Vertikal: ± 1% Horizontal: ± 1%
Qëndrueshmëria e ngjyrës ndaj dritës	5
Qëndrueshmëria e ngjyrës në larje në 40°C	5
Qëndrueshmëria e ngjyrës ndaj fërkimit	5
Qëndrueshmëria e ngjyrës ndaj acideve, djersës dhe alkaleve	4 – 5

Përshkrim Model Fund Veror

DIZAJNI
Fundi model klasik, mbyllja e fundit është me zinxhir te padukshem ne pjesen e prapme .

Xhepat anësorë
Kanë një hapje prej 15 cm dhe spostim 3cm

Qemeri
Qemeri është i perbere nga nje shtrese e vemtme tekstili e palosur ne dysh e perforcuar me frazeline me lartesi 3.5 cm.Qemeri eshte i qepur me fundin ne menyre te padukshme.

Ylyk për rrip
Gjatësia efektive e ylykeve të rripit duhet të jetë 4 cm, me gjerësi 1 cm. Ka dy ylyke ne pjesen para dhe dy ylyke ne pjesen e prapme të barazlarguar .

Penca
Fundi ka dy penca ne pjesen para me lartesi 7-8 cm dy penca ne pjesen e prapme me lartesi 9-10 cm

Fileto dekorues
Fileto dekorues me dimensione 3 mm duhet të jetë i vendosur në pjesën anësore të fundit.
Me ngjyre te kuqe si kampioni

ARTIKUJ TË TJERË PËR POLICINË USHTARAKE

GETA

ARTIKUJ TË TJERË: GETA	
PERSHKRIM	
Ngjyra	Bezhe / Pantone 155 C
Dendesia	20 Den

ARTIKUJ TË TJERË PËR POLICINË USHTARAKE

ÇORAPE

ARTIKUJ TË TJERË: ÇORAPE	
PËRBËRJA E MATERIALIT:	
Ngjyra	E zeze / Pantone 19-4305 TPG
90 %	Pambuk
7 %	Poliamid
3 %	Elastan

ARTIKUJ TË TJERË PËR POLICINË USHTARAKE

KËPUCË GJYSËM PUNE PËR MESHKUJ

ARTIKUJ TË TJERË: KËPUCË GJYSËM PUNE PËR MESHKUJ

LEKURA E SIPERME:	
Materiali i siperm:	lekure e plote lope
Ngjyra:	e zeze (mat)
Trashesia:	1.4 mm (minimumi)
Forca e shqyerjes e materialit te siperm	≥ 120 N
Forca elasticitetit e materialit te siperm	≥ 15 N/mm^2
pH (vetem per lekuren e sierme)	≥ 3.2
Deprtueshmeria e avullimit te ujit (frymemarrja)	0.8 mg/(cm2 h) (minimum)
Fleksibiliteti	Asnje deformim ne 50000 cikle (minimum)
VESHJA E BRENDSHME:	
Materiali:	Lekure e plote e perpunuar
Trashesia:	0.6 mm (minimum)
Forca shqyerje se veshjes se brendshme	≥ 30 N
pH (vetem per lekuren siper)	≥ 3.2
Deprtueshmeria e avullimit te ujit (frymemarrja)	1.5 mg/(cm2 h) (minimum)
PJESA E POSHTME E QËNDRUESHME:	
Karakteristika:	Anti-statike, anti-bakteriale, thithes djerse
Materiali:	Me baze fibre te lidhur
Trashesia:	2,0 mm (minimum)
Kendi perthyes:	90 grad (minimum)

Mbeshtetjet:	
Mbeshtetja e gishtave:	baze fibre termoplastike
Trashesia:	1,0 mm
Mbeshtetja e kycit:	baze fibre termoplastike
Trashesia:	1.4 mm
AKSESORET DHE TE TJERAT:	
Vrimat dhe kapeset:	5 cope per kepuce
Fija e qepjes:	poliester ose poliamid
Lidheset:	poliester ose poliamid
Sholla (shtrati i kepuces):	Mikro fiber e veshur me PU me qeliza te hapura – anti statike, thithes djerse, anti bakteriale
SHOLLA:	
Absorbimi i energjise (E)	20 xhaul
Rezistenca elektrike	100kΩ – 1000mΩ (ndermjet)
Rezistenca flexible	thellesia e prerjes 4mm pas 30000 ciklesh
Rezistenca ndaj konsumimit	humbja e volumit 150mm3 (maximum)
Lidhja e sholles se jashtme siper	4 newton/mm (minimum) ne rast se sholla shqyhet gjate testit, rezultati do te jete minimalisht 3 N/mm
Forca e shqyerjes se sholles	8 kN/m (minimum)

ARTIKUJ TË TJERË

KËPUCË CEREMONIALE PËR MESHKUJ

ARTIKUJ TE TJERE: KËPUCË CEREMONIALI PËR MESHKUJ

LEKURA E SIPERME:	
Materiali i siperm:	me shkelqim, natyrale, lekure lope
Ngjyra:	e zeze (me shkelqim)
Trashesia:	1.4 mm (minimumi)
Forca e shqyerjes e materialit te siperm	≥ 120 N
Forca elasticitetit e materialit te siperm	≥ 15 N/mm^2
pH (vetem per lekuren e sierme)	≥ 3.2
VESHJA E BRENDSHME:	
Materiali:	Lekure e plote e perpunuar
Trashesia:	0.6 mm (minimum)
Forca shqyerje se veshjes se brendshme	≥ 30 N
pH (vetem per lekuren siper)	≥ 3.2
Deprtueshmeria e avullimit te ujit (frymemarrja)	1.5 mg/(cm2 h) (minimum)
PJESA E POSHTME E QËNDRUESHME:	
Karakteristika:	Anti-statike, anti-bakteriale, thithes djerse
Materiali:	Me baze fibre te lidhur
Trashesia:	2,0 mm (minimum)
Kendi perthyes:	90 grad (minimum)

Mbeshtetjet:	
Mbeshtetja e gishtave:	baze fibre termoplastike
Trashesia:	1,0 mm
Mbeshtetja e kycit:	baze fibre termoplastike
Trashesia:	1.6 mm
AKSESORET DHE TE TJERAT:	
Vrimat dhe kapeset:	5 pale
Fija e qepjes:	poliester ose poliamid
Lidheset:	poliester ose poliamid
Sholla (shtrati i kepuces):	Mikro fiber e veshur me PU me qeliza te hapura – anti statike, thithes djerse, anti bakteriale
SHOLLA:	
Absorbimi i energjise (E)	20 xhaul
Rezistenca elektrike	100kΩ – 1000mΩ (ndermjet)
Rezistenca flexible	thellesia e prerjes 4mm pas 30000 ciklesh
Rezistenca ndaj konsumimit	humbja e volumit 150mm3 (maximum)

ARTIKUJ TË TJERË

KËPUCË DIMËRORE MESHKUJ / FEMRA

ARTIKUJ TE TJERE: KEPUCE DIMERORE MESHKUJ / FEMRA

LEKURA E SIPERME:	
Materiali i siperm:	Lëkurë e plotë Lope
Ngjyra:	E Zeze
Trashesia:	1.8 mm (minimumi)
Forca e shqyerjes e materialit te siperm	≥ 120 N
Forca elasticitetit e materialit te siperm	≥ 15 N/mm^2
Rezistenca dinamike ndaj ujit:	Koha per penetrimin e ujit ≥ 60min
Thithja e ujit pas 60':	≥ 30%; penetrimi i ujit mes 60' dhe 90' jo më shumë se 0.2 gr
pH (vetëm për lëkurën e sipërme)	Plasaritja
Plasaritja	Asnje deformim minimalisht deri në 50.000 cikle
VESHJA E BRENDSHME:	
Karakteristika:	Me ajrosje, thith djersen, anti – bakteriale
Materiali:	Poliester ose Poliamid
Forca shqyerje se veshjes se brendshme	≥ 2.0 Kgf
pH (vetem per lekuren siper)	≥ 3.2
Rezistenca ndaj konsumimit	>25.600 cikle të thata
	>12.800 cikle të lagura
PJESA E POSHTME E QËNDRUESHME:	
Karakteristika:	Anti-statike, anti-bakteriale, thith djersën
Materiali:	Me bazë fibre të lidhur jo të thurur
Trashesia:	2,0 mm

Mbeshtetjet:	
Mbeshtetja e gishtave:	Baze fibre termoplastike
Trashesia:	1,4 mm
Mbeshtetja e kycit:	Baze fibre termoplastike
Trashesia:	1.4 mm
AKSESORET DHE TE TJERAT:	
Fija e qepjes:	Filli duhet të jetë poliestër ose poliamid
Lidheset:	poliester ose poliamid, gjatësia dhe ngjyra është sipas këpucës
Sholla (shtrati i kepuces):	Antistatike, thith djersën, anti bakteriale, e zëvëndësueshme, mund të lahet.
Kapëset:	4 vrima
SHOLLA:	
Fortësia:	Shtresa e jashtme: 65 ± 7 mbështetja A
Rezistenca flexible:	Thellësia e prerjes 4mm pas 30000 ciklesh (maximum)
Rezistenca ndaj konsumimit:	Humbja e volumit 150mm3 (maximum)
Forca e shqyerjes:	8 kN/m (minimum)
Absorbimi i energjisë (E):	20 xhaule (minimum) EN 20344, 5.14
Rezistenca elektrike (A):	100 kΩ (minimum) – 1000 mΩ (maximum)

ARTIKUJ TË TJERË PËR POLICINË USHTARAKE

KËPUCË VERORE PËR FEMRA

ARTIKUJ TË TJERË: KËPUCË VERORE PËR FEMRA

Perberja		Lëkurë viçi ose ekuivalente me faqe natyrale
Ngjyra:		e zezë me pak shkëlqim
Trashesia:		0.9 - 1.2 mm
Përshkueshmëria e avullit të ujit		≥ 2.0 mg/cm2h
Karakteristika:		Me ajrosje, thith djersën, anti – bakteriale
Regjja	Kromike	kromi VI ≤ 3.0mg/kg
Rezistenca në grisje		≥ 120 N
Rezistenca në përkulje	në të thatë	asnjë dëmtim pas ≥50 000 përkuljesh
	në të njomë	asnjë dëmtim pas ≥15 000 përkuljesh
Qëndrueshmëria e ngjyrës	në dritë	4-5 (shkalla blu)
Në djersë, në fërkim në të njomë dhe të thatë		4-5 (shkalla gri)
pH		3.5-7.5
Sholla		lëkurë viçi
Ngjyra		e zezë
Trashësia		3 - 3.5 mm
Rezistenca në tërheqje		≥ 10 N/mm^2
Zgjatja		≥ 15% dhe ≤ 35%
Rezistenca ndaj abrazionit		≤ 350 mm^3
Rezistenca ndaj ujit pas 60 min		≤ 20%
Përforcuesja e shollës në pjesën e përparme. (gjysmë sholla)		gomë ose ekuivalent
Ngjyra		e zezë
Sipërfaqja		me vijëzime
Trashësia		2- 3 mm
Fortësia		Shore A 80 ± 5
Masa vëllimore		± 1.20 gr/cm3
Vetitë		kundër rrëshqitjes
Rezistenca ndaj këputjes		≥ 12 MPA
Rezistenca ndaj abrazionit		≤ 200 mm^3

Taka		Material sintetik polistiren
Ngjyra		E zezë
Lloji		Me sistem të amortizimit të energjisë (anti-shok)
Lartësia		3 cm
Mbrojtëse për takën		Plastike me vijëzime kundra rrëshqitjes
Vendosja		Me mbërthim dhe me ngjitje
Lartësia		0.5 cm
Astari i këpucës		
Për faqen në pjesën e thembrës (kamosh)		E zezë
Për pjesën shollës		Bezhë
Përbërja		për faqen meshinë dhije
Për faqen në pjesën e thembrës (kamosh)		
për pjesën shollës		
Lloji		për faqen nga ana e lëmuar
Për faqen në pjesën e thembrës		kamosh
për pjesën shollës		nga ana e lëmuar
Trashësia		0.6 – 0.8 mm
Rezistenca në tërheqje		≥ 20N
Rezistenca ndaj abrazionit		në të thatë asnjë dëmtim pas ≥30 000 cikle
në të njomë		asnjë dëmtim pas ≥10 000 cikle
Përshkueshmëria e avullit të ujit		≥ 2 mg/cm2h
pH		3.5-7.5

ARTIKUJ TË TJERË

ÇIZME DIMËRORE FEMRA

ARTIKUJ TE TJERE: ÇIZME DIMERORE FEMRA	
LEKURA E SIPERME:	
Materiali i siperm:	Lëkure e plotë Lope
Ngjyra:	E Zezë (mat)
Trashesia:	1.4 mm (minimum)
Trashesia ne pjesen e siperme te cizmes :	1.2 mm (minimumi)
Forca e shqyerjes e materialit te siperm	≥ 120 N
Forca elasticitetit e materialit te siperm	≥ 15 N/mm^2
pH (vetem per lekuren e sierme)	≥ 3.2
Deprtueshmeria e avullimit te ujit (frymemarrja)	0.8 mg/(cm2 h) (minimum)
Fleksibiliteti	Asnje deformim ne 50000 cikle (minimum)
VESHJA E BRENDSHME:	
Materiali:	Lekure e plote e perpunuar
Trashesia:	0.6-0.8 mm (minimum)
Forca shqyerje se veshjes se brendshme	≥ 30 N
pH (vetem per lekuren siper)	≥ 3.2
Deprtueshmeria e avullimit te ujit (frymemarrja)	1.5 mg/(cm2 h) (minimum)
PJESA E POSHTME E QENDRUESHME:	
Karakteristika:	Anti-statike, anti-bakteriale, thithes djerse
Materiali:	Me baze fibre te lidhur
Trashesia:	2,0 mm (minimum)
Kendi perthyes:	90 grad (minimum)
AKSESORET DHE TE TJERAT:	
Mbyllja	Zinxhir plastik
Fija e qepjes:	Poliester ose poliamid
Sholla (shtrati i kepuces):	Mikro fiber e veshur me PU me qeliza te hapura – anti statike, thithes djerse, anti bakteriale
SHOLLA:	
Absorbimi i energjise (E)	20 xhaul
Rezistenca elektrike	100kΩ – 1000mΩ (ndermjet)
Rezistenca flexible	thellesia e prerjes 4mm pas 30000 ciklesh
Rezistenca ndaj konsumimit	humbja e volumit 150mm3 (maximum)
Lidhja e sholles se jashtme siper	4 newton/mm (minimum) ne rast se sholla shqyhet gjate testit, rezultati do te jete minimalisht 3 N/mm
Forca e shqyerjes se sholles	8 kN/m (minimum)

ARTIKUJ TË TJERË PËR POLICINË USHTARAKE

KORDONI DEKORATIV I UNIFORMËS CEREMONIALE

ARTIKUJ TË TJERË, KËPUCË FEMRA
A.) KORDONI I ATASHEUT USHTARAK
Kordoni atasheut ushtarak përbëhet nga materiali 100% poliestër i thurur në formë tubolar me diametër : 8 mm, në brendësi të tij ka një shirit 100% pambuk .
Thurja e tij bëhet me 3 shirita tubolarë të cilat kryqëzohen me njëri - tjetrin, në pjesën e sipërme majat qepen dhe në pjesën fundore vendoset pjesa metalike.
Gjatësia totale është 1.63 cm, në fund të kordonit kemi pjesë metalike me dimensione 7.5 cm.
Ngjyra e kordonit mund të jetë ngjyrë ari e kombinuar me ngjyren e forcave
B.) KORDONI CEREMONIAL PER TE GJITHE NIVELET
Kordoni Ceremonial për të gjithë nivelet përbëhet nga materiali 100% poliestër i thurur në formë tubolar me diametër : 8 mm, në brendësi të tij ka një shirit 100% pambuk .
Thurja e tij bëhet me 3 shirita tubolarë të cilat kryqëzohen me njëri tjetrin, në pjesën e sipërme majat qepen dhe në pjesën fundore vendoset pjesa metalike.
Gjatësia totale është 65 cm në të dy ekstremet e kordonit me materialin e vet formohen unaza që shërbejnë për tu kapur në supin e xhaketës me kopsë.
Ngjyra e kordonit mund të jetë ngjyrë ari.

ARTIKUJ TË TJERË PËR POLICINË USHTARAKE

SHENJA E EMRIT

ARTIKUJ TË TJERË: SHENJA E EMRIT	
Përbërja i materialit baze	Flete bronxi e stampuar me bord perimetral me reliev 1 mm
Trashesia max	2.5 mm (±5%)
Dimensioni	70 mm x 15 mm
Montimi mbrapa me:	Karfice/ spille/velcro
Dimensioni ku do te vendodet flamuri kombetar ne kuadrat ne te majte	15mm x 15mm
Shkrimi	I zi me bazament ngjyre floriri
Shtresa mbrojtese	Rezine transparente me ndricim
Shqiponja	Ngjyre E zeze
E shkruar mbi shenjen e emrit do te jete germa e pare e emrit dhe gjithe mbiemri	

ARTIKUJ TË TJERË PËR POLICINË USHTARAKE

SUPORT PËR MEDALJET DHE DEKORATAT

ARTIKUJ TË TJERË: SUPORT PËR MEDAJLJET DHE DEKORATAT	
Përbërja i materialit baze	Flete bronxi e galvanizuar
Trashesia	1 mm (±5%)
Ngjyra	ar
Dimensioni i modulit baze	35 mm x 10 mm (shumefishimi sipas moduleve te medaljeve)
Perberja e materialit te modulit	Flete bronxi e galvanizuar
Trashesia	1 mm (±5%)
Menyra e montimit te supporti ne Xhakete	Kunje me kapse (spila)
Tekstili i medaljeve	Me sistem thurje sipas modelit te grades
Bashkmimi i pjeseve	Ngjites Biadeziv

ARTIKUJ TË TJERË PËR POLICINË USHTARAKE

STEMA DHE DISTINKTIVË

ARTIKUJ TË TJERË: SUPORT PËR MEDAJLJET DHE DEKORATAT	
Përbërja i materialit baze	Aliazh (baker, zink.plumb) me derdhje fuzion Simbas fotos dhe modelit per cdo force
Trashesia	2.8 mm (±5%)
Ngjyra	E Verdhe (flori) (me galvanizim ar 14 karat)
Dimensioni i modulit baze	36.5 mm x 28.3mm forma si ne foto
Perberja e ngjyrave te aplikua	Smalto Eposidiko
Mbrojtja nga agjentet atmosferike	Rezine trasparente
Baza ku vendoset stema	Lekure Trashesia 2mm
Dimesionet	35 mm X 45 mm baza, pjesa e montimit në xhep lartësi 35mmx 23mm si në foto. Lartësia totale 7.5 mm
Montimi ne Xhakete	Ne komcen e xhepit te siperm te xhaketes

ARTIKUJ TË TJERË PËR POLICINË USHTARAKE

DOREZA LËKURE

ARTIKUJ TË TJERË: DOREZA LEKURE	
Ngjyra	**E zezë, me pak shkëlqim / Pantone 19-0303 TCX**
Përbërja	Lëkure deleje
Sipërfaqja	e lëmuar, e njëtrajtshme
Trashësia	mbi 0.7-0.8 mm
Pesha	40 gr/m2
Regjja	kromike
Qëndrueshmëria e ngjyrës së lëkurës	Nota 4-5
Lagështira	16 - 18%
Hiri	4-6%
Yndyra	3-5%
Prania e oksidit të kromit	3.0%
Rezistenca ndaj plasjes për 10 MPa	Jo më pak se 0.8
Rezistenca ndaj këputjes për 10 MPa	Jo më pak se 0.9
Zgjatimi në ngarkesë për 10 MPa	15-35%
pH	3.5 – 7.5
Pershkrim Doreza Lekure	
Pjesët përbërëse të dorashkës: • pjesa e kurrizit dhe e pëllëmbës • gishti i madh • shiritat mes gishtave	
Dorashkat e dimrit duhet të jenë të zeza, prej lëkure dhe me pjesë shtesë mes gishtave. Tek kurrizi i dorashkës duhet të qepen tre penca dekorative me fill prej pambuku Ekstremitetet e pencave duhet të jenë më afër njëra-tjetrës për nga drejtimi i kyçit dhe më larg njëra - tjetrës për nga drejtimi i gishtave. Buza e lirë e qafës duhet të paloset dhe te qepet nga brenda rreth 5 mm Dorashkat duhet të shtrëngohen tek qafat me llastik të qepur në brendësi.	

ARTIKUJ TË TJERË PËR POLICINË USHTARAKE

DOREZA CEREMONIALE

ARTIKUJ TË TJERË: DOREZA CEREMONIALE PAMBUKU	
Përbërja	Dorezat të jenë të përbëra nga fibra pambuku, të punuara me fill dysh. Përbërja pambuk Tip "America I".
Modeli	Dorezat si model duhet t'i korrespondojnë modelit ushtarak dhe të përbëhen secila nga : • Pjesa e kyçit të dorës. • Pjesa kryesore (shpina e dorës dhe pëllëmba). • Pesë gishtërinjtë;. Gishti i madh të lidhet me trupin e dorezës nëpërmjet dy të qepurave paralele të distancuara njëra nga tjetra 2 mm. Gishtërinjtë duhet të jenë në proporcion; meqenëse dorezat duhet të jetë komode dhe estetike, majat e tyre duhet të jenë të rrumbullakosura. Ekstremiteti i lirë i kyçit të jetë i përthyer nga brenda dorezës. Kthimi të jetë i lartë rreth 20 mm dhe të ndalet nëpërmjet qepjes me makinë i shoqëruar nga një fill i fortë i kthyer në tre herë për lakun dhe prej mëndafshi natyral i kthyer dy herë për gjilpërën e qëndisjes. Nga ana e pëllëmbës, doreza të shfaqë duke nisur nga bordura e kyçit, një të çarë me një gjatësi prej 75mm, anët e të cilës janë të përthyera dhe të forcuara me një pjesë shiriti të bardhë pambuku, të lartë rreth 15 mm. 40 mm nga bordura e pulsit, e çara të fillojë të mbyllet me një kopsë të bardhë me përbërje sintetike, me mbështetje, me kokë rrumbullake me diametër 12 mm dhe që përputhet me syçkën. Në vend të llojit të kopsës së përshkruar me sipër mund të përdoret një kopsë e bardhë me përbërje sintetike, me katër vrima, me diametër të njëjtë. Syçka të jetë e forcuar nga brenda dorezës me një pjesë të vogël nga shiriti i bardhë i përshkruar me sipër me material , të bërë dysh (dopio). Pikat e mbërthimit të kopsës të jenë edhe ato të forcuara nga brenda me po ato pjesë nga shiriti i përshkruar më lart. Mbi shpinore, doreza të shfaqë tre qepje me reliev, divergjentë midis tyre, të cilat të fillojnë rreth 75 mm nga bordura e kyçit dhe të arrijnë deri aty ku fillon hapja e gishtërinjve; të tilla qepje të realizohen me pikë të gërshetuara, nëpërmjet një filli pambuku të bardhë, të cilësisë së lartë, të bërë tresh.
Qepja	Qepjet e tjera të dorezës duhet të kryhen me një fill të fortë pambuku të bërë tresh. Të gjitha qepjet duhet të rezultojnë rezistente dhe t'i korrespondojnë për nga lloji dhe rregullsia modelit ushtarak. Po ashtu, ato duhet të kenë fije që perfundojne te prera mirë: të bëhet përjashtim për tre qepjet me reliev, ekstremitetet e të cilave, drejt pulsit, duhet të jenë të lira, vetëm nëse dalin nga coha, në pjesen e brendshme të dorezës, me një gjatësi prej 10-20 mm. Dorezat duhet të kthehen mire nga ana e brendshme. Masat nga 6 – 9.
Ngjyra	E Bardhë E Bardhë / Pantone 11-0601 TCX

UNIFORMA E STËRVITJES

UNIFORMA E STËRVITJES PËR POLICINË USHTARAKE

XHAKETË

UNIFORMA E STËRVITJES: XHAKETA

Perberja	92% Pambuk - 8% Poliamide	
Ngjyra	E zeze / Pantone 19-4305 TPG	
Fije	I rregullt dhe uniform, me një shkallë përdredhjeje të tillë që t'i japë pëlhurës kërkesat e përshkruara dhe pamjen e mostrës	
Tituli i fillit	indi :pambuku 66/2, poliammid Dtex 233; baza : pambuk Ne 50/2, poliammid Dtex 233	±.5 %
Pesha	220-230 g/m^2	±5%
Thurja	Batavia për 4 me strukturë RIP STOP	
Reduktimi	indi : 63 fili a cm baza : 40 fili a cm	± 1 fill ± 1 fil
Përcaktimi i forca maksimale	baza: min N 1150 indi: min N 900	Nuk lejohen mangësi rezistencë që nuk tejkalon 7% (në 10 % për zgjatjen) e dhënë mesatarja është brenda kufijve të përcaktuar
Përcaktimi i zgjatjes në forcën maksimale	Baza: min 12% Indi : min 12%	
Ezistenca ndaj grisjes	baza : cN 2000 indi : cN 2000	
Resistenza ndaj abrazionit	Min 50.000 cikle	
Ndryshimet dimensionale në lagje e ftohte	baza: 0 indi : 0	baza: max -2% indi max -2 %
Testi i repellencës me bazë uji (metoda e spërkatjes)	ISO 4 = 90	
Testi i rezistencës ndaj vajrave	4 - 5	
Trajtimi i tekstilit	Mbrojtje nga mushkonjat pas 50 larje Kundrra rezeve Infra te kuqe	
Qendrueshmeria e ngjyrosjes (Për të pesta ngjyrat)	- në xenotest: nota jo më pak se 5/6 në shkallën blu.. - ndaj acideve: nota jo më i ulët se indeksi J 4/5 e shkalles gri - ndaj alkalinave degradimi jo më i ulët se indeksi J 4/5 e shkalles gri - ndaj djerses: degradimi jo më i ulët se indeksi 4/5 e shkalles gri - ndaj hekurosjes: degradimi jo më i ulët se indeksi 4/5 e shkalles gri - ndaj ferkimit ne te thate: shkarkimi jo më i ulët J në indeksin 4/5 të shkallës gri për ngjyrën; ngjyrat - ndaj ferkimit ne te njome: shkarkimi jo më i ulët J në indeksin 4/5 të shkallës gri për ngjyrën kaki; 3 indeksi i shkallës gri për të tjerët ngjyrat - te tretësit organikë: degradimi dhe shkarkimi jo J më e ulët se indeksi 4/5 i shkallës gri	

Pershkrim Model Xhaketa stervitjes	
Jaka	Jaka model Oficeri e ngritur Mbyllja perpara me velkro femer mashkull.
Hapja e perparme	Në mes të xhaketës është një spaletë me mbyllje me perçinë në pjesën e poshtme për vendosjen e gradës me përmasa 5cm gjërësia dhe 10cm gjatësia me ngjitëse valkrof.
Pjesa e mbrapme	nje pjese mbivendosur ne pjesen e shpatullave shpatullave, , me pjese te zgjerueshme mbrapa.
Xhepat	2 xhepa të pjerrët në pjesën e gjoksit me kapak dhe me velkro. Sipër xhepit të djathtë është vendosur material valkrof për vendosjen e mbiemrit dhe sipër xhepit të majtë është vendosur material valkrof për vendosjen e Albanian Army. Copa të jetë e njëjtë me kostumin, korniza dhe shkrimi janë ngjyrë të verdhë.
Menget	Janë të përforcuara me dopio tekstil të njëjtë me atë të xhaketës në formën e xhepit të mbyllur me velkro.
	1 xhep për 3 stilolapsa në krahun e majtë
	Nga 1 xhep në pjesën e sipërme të secilës mëngë me velkro.
	Pjesa e poshtme e mëngës me velkro për përshtatje me masën e mëngës.
	Material vakrof në të dy mëngët për ngjitjen e flamurit kombëtar.

UNIFORMA E STËRVITJES PËR POLICINË USHTARAKE

PANTALLONA

UNIFORMA E STËRVITJES: PANTALLONA

Perberja	92% Pambuk - 8% Poliamide	
Ngjyra	E zeze / Pantone 19-4305 TPG	
Fije	I rregullt dhe uniform, me një shkallë përdredhjeje të tillë që t'i japë pëlhurës kërkesat e përshkruara dhe pamjen e mostrës	
Tituli i fillit	indi :pambuku 66/2, poliammid Dtex 233; baza : pambuk Ne 50/2, poliammid Dtex 233	±.5 %
Pesha	220-230 g/m^2	±5%
Thurja	Batavia për 4 me strukturë RIP STOP	
Reduktimi	indi : 63 fili a cm baza : 40 fili a cm	± 1 fill ± 1 fil
Përcaktimi i forca maksimale	baza: min N 1150 indi: min N 900	Nuk lejohen mangësi rezistencë që nuk tejkalon 7% (në 10 % për zgjatjen) e dhënë mesatarja është brenda kufijve të përcaktuar
Përcaktimi i zgjatjes në forcën maksimale	Baza: min 12% Indi : min 12%	
Ezistenca ndaj grisjes	baza : cN 2000 indi : cN 2000	
Resistenza ndaj abrazionit	Min 50.000 cikle	
Ndryshimet dimensionale në lagje e ftohte	baza: 0 indi : 0	baza: max -2% indi max -2 %
Testi i repellencës me bazë uji (metoda e spërkatjes)	ISO 4 = 90	
Testi i rezistencës ndaj vajrave	4 - 5	
Trajtimi i tekstilit	Mbrojtje nga mushkonjat pas 50 larje Kundrra rezeve Infra te kuqe	
Qendrueshmeria e ngjyrosjes (Për të pesta ngjyrat)	- në xenotest: nota jo më pak se 5/6 në shkallën blu.. - ndaj acideve: nota jo më i ulët se indeksi J 4/5 e shkalles gri - ndaj alkalinave degradimi jo më i ulët se indeksi J 4/5 e shkalles gri - ndaj djerses: degradimi jo më i ulët se indeksi 4/5 e shkalles gri - ndaj hekurosjes: degradimi jo më i ulët se indeksi 4/5 e shkalles gri - ndaj ferkimit ne te thate: shkarkimi jo më i ulët J në indeksin 4/5 të shkallës gri për ngjyrën; ngjyrat - ndaj ferkimit ne te njome: shkarkimi jo më i ulët J në indeksin 4/5 të shkallës gri për ngjyrën kaki; 3 indeksi i shkallës gri për të tjerët ngjyrat - te tretësit organikë: degradimi dhe shkarkimi jo J më e ulët se indeksi 4/5 i shkallës gri	

Pershkrim Model Pantallona stevitje	
Qemeri	Ne pjesen e brendshme masa rregullohet me nje shirit të fshehur dhe 7 ylyk për vendosjen e rripit.
Hapja e perparme	Me kopse dhe zinxhir
Xhepat e belit	xhepa anesore te pjerret
Xhepat e kembeve	xhepa kargo me kapak me velkro
Xhep posht gjurit	Xhepa kargo me kapak me velkro
Xhepat e prapem	Xhepa me kapak me kopsa
Kemba	Pjesa e poshtme e kembes me shirita per rregullim mases
Perforcimi	Mbrojtëse të gjurit me tekstil të njëjtë përforcimi në formë xhepi dhe mbyllet me velkro nga poshtë dhe në pjesën e prapme me tekstil të njëjtë përforcimi.
Në pjesën fundore të jenë të trikotuara në formë llastiku	

UNIFORMA E STËRVITJES PËR POLICINË USHTARAKE

KAPELE

UNIFORMA E STËRVITJES: KAPELE		
Perberja	92% Pambuk - 8% Poliamide	
Ngjyra	E zeze / Pantone 19-4305 TPG	
Fije	I rregullt dhe uniform, me një shkallë përdredhjeje të tillë që t'i japë pëlhurës kërkesat e përshkruara dhe pamjen e mostrës	
Tituli i fillit	indi :pambuku 66/2, poliammid Dtex 233; baza : pambuk Ne 50/2, poliammid Dtex 233	±.5 %
Pesha	220-230 g/m^2	±5%
Thurja	Batavia për 4 me strukturë RIP STOP	
Reduktimi	indi : 63 fili a cm baza : 40 fili a cm	± 1 fill ± 1 fil
Përcaktimi i forca maksimale	baza: min N 1150 indi: min N 900	Nuk lejohen mangësi rezistencë që nuk tejkalon 7% (në 10 % për zgjatjen) e dhënë mesatarja është brenda kufijve të përcaktuar
Përcaktimi i zgjatjes në forcën maksimale	Baza: min 12% Indi : min 12%	
Ezistenca ndaj grisjes	baza : cN 2000 indi : cN 2000	
Resistenza ndaj abrazionit	Min 50.000 cikle	
Ndryshimet dimensionale në lagje e ftohte	baza: 0 indi : 0	baza: max -2% indi max -2 %
Testi i repellencës me bazë uji (metoda e spërkatjes)	ISO 4 = 90	
Testi i rezistencës ndaj vajrave	4 - 5	
Trajtimi i tekstilit	Mbrojtje nga mushkonjat pas 50 larje Kundrra rezeve Infra te kuqe	
Qendrueshmeria e ngjyrosjes (Për të pesta ngjyrat)	- në xenotest: nota jo më pak se 5/6 në shkallën blu.. - ndaj acideve: nota jo më i ulët se indeksi J 4/5 e shkalles gri - ndaj alkalinave degradimi jo më i ulët se indeksi J 4/5 e shkalles gri - ndaj djerses: degradimi jo më i ulët se indeksi 4/5 e shkalles gri - ndaj hekurosjes: degradimi jo më i ulët se indeksi 4/5 e shkalles gri - ndaj ferkimit ne te thate: shkarkimi jo më i ulët J në indeksin 4/5 të shkallës gri për ngjyrën; ngjyrat - ndaj ferkimit ne te njome: shkarkimi jo më i ulët J në indeksin 4/5 të shkallës gri për ngjyrën kaki; 3 indeksi i shkallës gri për të tjerët ngjyrat - te tretësit organikë: degradimi dhe shkarkimi jo J më e ulët se indeksi 4/5 i shkallës gri	
Pershkrim Model Kapele		
Modeli	Tip Sport	
	Me vrima per ajrosje, 8 kendore	
	Ne pjesen ballore velkrof per emblemen	

PARA

MBRAPA

UNIFORMA E STËRVITJES PËR POLICINË USHTARAKE

XHUP DIMËROR

UNIFORMA E STËRVITJES: XHUP DIMEROR

Përbërja	**100 % Poliester e veshur me membrane dhe astare poliester**
Pesha	250 – 280 gr/m^2
Ngjyra	E zeze
Thurja	Ripstop
Depërtueshmëria e ujit	mbi 20,000 mm
Pershkueshmeria e ujit	Mbi 50 mbar / min
Rezistenca termike	≥0.030 m2K / W
Qëndrueshmëria ne teheqje	Baza ≥ 700N Indi ≥ 550 N
Qëndrueshmëria e në grisje	Baza ≥ 60N Indi ≥ 60N
Stabiliteti dimensional	± 3% ne baze dhe ne ind
Qëndrueshmëria e ngjyrës	Nota 4 – 5
Qëndrueshmëria në fërkim	mbi 40,000 cikle
Efekti pilling (kokërzimi)	nota 4-5
Trajtimi i tekstilit	Kundrra rezeve Infra te kuqe
VESHJA E BRENDSHME	
ngjyra	Sipas kodit të ngjyrave të kamuflazhit (E zeze)
Perberja	100% poliester
Thurja	Polare me push
Pesha	400g
Numri i fijeve	300D
Qëndrueshmëria e ngjyrës	Nota 4
Qëndrueshmëria ne ferkim	≥3

Pershkrim Model i xhupit dimeror stervitje me veshje te ngrohte	
Jaka	Jake e tipit me qafe me mbyllje me percina dhe kapuc te fshehur
Hapja e perparme	Zinxhir i fshehur dhe 2 percina ne skajin e siperm dhe te poshtem per mbyllje , te fshehura me teksilin e xhupit
Shirit per mbajtjen e grades	Shirit mbajtes i gradave perkatese vertikal ne pjesen e majte ne qender te xhupit , ne nivelin e xhepave. Mbyllja porcine ne pjesen e poshtme
Xhepat	2 xhepa katrore ne pjesen e gjoksit me kapak dhe mbyllje me porcine 2 xhepa katrore ne pjesen e poshtme me kapak dhe mbyllje me porcine Nga 1 xhep në secilin mëngë me kapak dhe mbyllje me vlkrof Xhepat e fshehur në pjesën e brendshme të përparme në nivelin e gjoksit
Menget	Në pjesën e mëngës është qepur velkrofi femër që shërben për rregullimin e masës së mëngës

Pjesa e Brendshme e xhupit dimeror te stervitjes

Veshja e ngrohtë mbyllet me zinxhir. Në pjesën e belit ka dy xhepa me zinxhir të qepura vertikal me. Jaka është e lartë rreth 8.5 cm. Kjo veshje e ngrohtë mund të vishet pa xhupin. Fundet e mëngëve janë me llastik dhe një ylyk në pjesën e brendshme të fundit të mëngëve. Linja fundore e secilës pjesë përfundon me kthimin e palës me lartësi rreth 2 cm, ku skajet janë të hapura. Në to është kaluar llastik në formë kordoni i cili përfundon me fiksues plastik për rregullimin e menges Pjesa e brendshme e veshjes së ngrohtë është me astar nga pjesa e supeve deri në bel dhe në pjesën e brendshme të mengëve.

UNIFORMA E STËRVITJES

BLUZA POLO ME MËNGË TË SHKURTRA
PËR POLICINË USHTARAKE

UNIFORMA E STËRVITJES: BLUZA POLO ME MËNGË TË SHKURTRA

Përbërja % (± 5%)			
Ngjyra	Blu e erret / Code : G211/4848 Poly / L*: 16,65 a*: 0,77 b*: - 3,98		
Karakteristikat Fiziko-Mekanike	Njesia e matjes	Vlera dhe tiorleranca	Metoda e provës
Përbërja	%	85-90% pambuk 10-15% polipropilen	EN ISO 1833: 2019 Tekstile - Analizat kimike sasiore ose CEN ISO/TR 11827:2016 Tekstile - Testimi i përbërjes - Identifikimi i fibrave
Thurja (*Trupi; **, Jaka dhe Bordura e Mëngës)	Materiali 1* Materiali 2**	Pique (syth irlandez) Punim llastik 1:1	EN ISO 8388:2005/EN ISO 23606:2009 Tekstile - Pëlhura të trikotuara
Hollësia e fijes	micron	Fibra pambuku 70/1 Nm +- 5 Nm Fibra polipoprileni 65 x 1 dtex +- 5 dtex	EN ISO 2060
Masa (*Trupi; **Jaka dhe Bordura e mëngës) (± 5%)	gr/m^2	Materiali 1* 150 -170 gr/m^2 Materiali 2** 660 gr/m^2	ISO 3801:1977 / EN 12127:2005 Tekstile - Pëlhurat e endura - Përcaktimi i masës për njësi të gjatësisë dhe masës për njësi të sipërfaqes
Dendesia e trikotazhit (± 10%) (*trupi; **jaka dhe bordura e mëngës)	fije /cm	Materiali 1* Kolonat (Dh) 14/1 cm Rreshtat (Dv) 26/1 cm Materiali 2** Kolonat (Dh) 7/1 cm Rreshtat (Dv) 12/1 cm	EN 14971
Qëndrueshmëria e ngjyrës	Grada nga 1 në 5	nota 4—5 (Shkalla gri) Ngjyrosja duhet të jetë në fije	EN ISO 105 -C06 Tekstile - Provat për qëndrueshmërinë e ngjyrës - Qëndrueshmeria e ngjyrës në larje shtëpiake dhe lavanderi. (pas 5 cikleve te larjes) EN ISO 105- E01: 2013 Tekstile - Provat për qëndrueshmërinë e ngjyrës - Pjesa E01: Qëndrueshmëria e ngjyrës ndaj ujit EN ISO 105-E04 Tekstile - Prova për qëndrueshmërinë e ngjyrës - Pjesa E04: Qëndrueshmëria e ngjyrës ndaj djersës acide dhe alkaline. EN ISO 105 - X12 Tekstile - Testet për qëndrueshmërinë e ngjyrës - Qëndrueshmëria e ngjyrës në fërkim, në të thatë dhe në të lagur. EN ISO 105-X11 Hekurosja ne 110ºC EN ISO 105 –D01 Pastrimi kimik
Qëndrueshmëria në fërkim	cikle	mbi 10000 cikle	EN ISO 12947-2: 2016 Tekstilet - Përcaktimi i qëndrueshmërisë së pëlhurave në fërkim me metodën Martindale.
Efekti pilling (kokërrzimi)	Grada nga 1 ne 5	Pas 7000 cikleve të vlerësimit ≥ 3	EN ISO 12945-2 Tekstilet - Përcaktimi i prirjes së pëlhurave për të shprishur sipërfaqen dhe për t'u pushëzuar - Pjesa 2: Metoda e modifikuar Martindale
Rezistenca ndaj shpimit		Aplikimi ≥ 400	EN ISO 13938-1 Tekstilet - Vetitë e pëlhurave për t'u çarë - Pjesa 1: Metoda hidraulike për përcaktimin e forcës çarëse dhe të shtensionimit çarës
Ndryshimet dimensionale në larjen në 40ºC		-6.0 % ne + 3.0%	EN ISO 3759 / EN ISO5077 EN ISO6330, Larje 4N, tharje A
Përcjellshmëria ne ajër ne nje sipërfaqe prej 20 cm dhe nje presion prej 100 Pa(mm/s)		Aplikimi ≥ 600	EN ISO 9237
AZO ngjyrues		Nuk duhet të jenë të pranishëm	EN ISO 14362-1:2017 EN ISO 14362-3:2017
pH		4.0 - 7.5	EN ISO 3071:2006
Simbolet e larjes			

Jaka

Jaka duhet të ndërtohet me tekstil trikotazh me thurje llastik 1:1 me drejtim vertikal dhe lartësi standarde 8 cm. Bashkimi i dy pjesëve të bluzës duhet të bëhet me anë të një filetoje prej pambuku me gjerësi rreth 1 cm. Qepja e filetos tek jaka dhe tek bluza duhet të bëhet me dy tegela linearë një gjilpërësh. Ajo duhet të fillojë dhe të mbarojë tek gjysma e gjerësisë së bordurave të kopsave dhe vrimave të kopsave. Bordura e kopsave të masës M për meshkujt duhet të ketë përmasa 3.5 x 14 cm, ndërsa për femrat 2.5 x 13 cm. Bordura e vrimave dhe e kopsave duhet të jenë të dyja të përforcuara me frazelinë termoadezive. Në pjesën e poshtme bordurat duhet të bashkohen me njëra-tjetrën me një qepje në formë drejtkëndore me përmasa 3.5 x 1 cm për meshkujt dhe 2.5 x 1 cm për femrat. Tek meshkujt kopsat duhet të jenë në anën e djathtë ndërsa tek femrat kopsat duhet të jenë në anën e majtë. Ato duhet të jenë Nr. 18 (11 mm). Qepja e tyre duhet të bëhet kryq me fill me ngjyrë blu të errët. Vrima e parë e kopsës duhet të jetë me drejtim horizontal. Ajo duhet të hapet në një distancë 1 cm nga buza e sipërme e bordurës. Vrimat e tjera duhet të jenë me drejtim vertikal dhe të baraslarguara me një distancë 4.5 cm nga njëra-tjetra. Vrimat e kopsave duhet të kenë gjatësi 18 mm.

Pjesët Përpara dhe Mbrapa

Si përpara ashtu edhe mbrapa bluza duhet të ndërtohet me nga një pjesë të vetme. Pjesa e përparme e dhe ajo e pasme duhet të bashkohen me njëra-tjetrën me tegel linear një gjilpërësh të përforcuar nga brenda me tegel syzator. Në linjën e supeve duhet qepur një fileto përforcuese për ruajtjen e formës së supeve. Midis shpatullave të bluzës së meshkujve, në brendësi, duhet të qepet një shtresë përforcuese në formën e gjysmë rrethit me të njëjtin tekstil si bluza. Rrezja e rrethit duhet të jetë rreth 9 cm. Përmasa e saktë e rrethit duhet të ndryshojë sipas masës së bluzës.

Mëngët

Mëngët duhet të përbëhen nga një pjesë të vetme tekstili. Përmasat e mëngës duhet të ndryshojnë në varësi të masës së bluzës. Mënga duhet të bashkohet me trupin e bluzës me 2 tegela: 1 tegel qepës linear dhe 1 tegel syzator 5 gjilpërësh. Mënga duhet të mbyllet me tekstil trikotazh me thurje "llastik" 1:1 me drejtim vertikal (i njëjtë me atë të jakës) me lartësi rreth 3 cm. Tekstili trikotazh duhet të bashkohet me mëngën me tegel linear dy gjilpërësh dhe të përforcohet nga brenda me tegel syzator.

Elementët Velcro

Bluza duhet të pajiset me 4 elementë Velcro femër:

- 1 copë për vendosjen e gradës së gjoksit, me përmasa 8.6 x 3 cm.
- 1 copë për mbiemrit , me përmasa 8.6 x 3 cm.
- 1 copë me përmasa 6 x 4 cm me formën e simbolit kombëtar në mëngën e majtë.
- 1 copë me përmasa dhe formën e stemës së strukturës në mëngën e djathtë.

Elementët Velcro në gjoks duhet të vendosen paralel me njëra-tjetrën dhe të barazlarguar nga bordura e kopsave. Elementi Velcro për vendosjen e shenjave në mëngë duhet të ketë një distancë rreth 6 cm nga gavatura e mëngës. Elementët Velcro duhet të qepen me tegel linear perimetral me ngjyrë blu dhe të përforcohen me dy tegela diagonalë. Qepja e elementëve Velcro duhet të bëhet me ndihmën e shtresës përforcuese prej frazeline në mënyrë që të mos ketë dëmtime ose grisje të tekstilit gjatë qepjes dhe gjatë përdorimit. Kujdes!! Elementët Velcro për mëngën e djathtë duhet të priten në përputhje me shërbimet që kryen punonjësi i policisë. Përmasat e Velcro kanë tolerancë ±1mm.

Frazelinë

Shtresë termoadezive prej frazeline për përforcimin e bordurës së kopsave dhe vrimave. Frazelinë për qepjen e elementëve Velcro. Frazelina duhet të jetë e përshtatshme për tekstilin e bluzës.

Fortësi	**e lehtë**
Pesha e përafërt	80gr/m2
Përbërja	100% pambuk
Ngjyra	e errët
Kopsat	
Sasia	3 copë Nr. 18 (d 11 mm) + 1 rezervë
Lloji	me 4 vrima
Ngjyra e kopsës	Dark OliveGreen e njëjtë si kampioni i copës
Materiali	100% poliester
Qepja e kopsës	Kryq

UNIFORMA E STËRVITJES PËR POLICINË USHTARAKE

BLUZE ME MËNGË TË SHKURTRA

UNIFORMA E STËRVITJES: BLUZE ME MËNGË TË SHKURTRA	
Perberja	100 % pambuk
Ngjyra	E Zeze / Code : G211/4848 Poly / L*: 15,63 a*: -0,10 b*: -0,70
Filli	Ne 93/84 ± 5%
Pesha	150 ± 5% g/m2
Resistenza ndaj shperthimit	≥ 250 Kpa
Resistenza ndaj abrazionit	≥ 45.000 ciikle a Kpa 9 e presionint
Resistenza ndaj pilling	≥ 4 a 20.000 giri
Resistenza ndaj copezimit	> 8 N
Variacioni dimensional ne larje domestike	shkurtimi max 4 % ngushtimi max 4%
Qendrueshmeria e ngjyrosjes	- drita e di- pastrim kimik: 4 ≥ - larja në 60 ° C: ≥ 4 - djersa: 4 ≥ - fërkim i thatë: 4 ≥ - fërkim i lagësht: 4 ≥
Pershkueshmeria e ajrit	≥ 900 mm/s
Koeficienti i transmetimit të avujve të ujit	≥ 8.000 g/d*m^2
Aftësitë antibakteriale pas 50 ciklesh larjeje në lavatriçe në 60 ° C	Reduktimi i ngarkesës bakteriale të shtameve të mëposhtme ≥ 75%:
Pershkrim Bluza me menge te shkurtra	
Jaka është realizuar e modeluar me formë jake rrumbullake. Pjesët e bluzes bashkohen në linjën anësore. Linja fundore e bluzes si në pjesën përpara ashtu dhe në pjesën e pasme përfundon me një kthim pale me lartësi rreth 18- 20 mm të realizuar me tegel linear dy gjilpërësh. Mëngët janë të shkurtra dhe në pjesën fundore të tyre përfundojnë me kthim pale me lartësi rreth 18- 20 mm me anë të tegelit qepës dy gjilpërësh.	

UNIFORMA E STËRVITJES PËR POLICINË USHTARAKE

BLUZE ME MËNGË TË GJATA

UNIFORMA E STËRVITJES: BLUZE ME MËNGË TË GJATA	
Përbërja %	92%polyester 8%spandex
Ngjyra	E Zeze / Code : G211/4848 Poly / L*: 15,63 a*: -0,10 b*: -0,70
Thurja	Trikotazh Indi me push nga brenda
Masa gr/m2 % (± 3%)	220GSM
Hollesia e fijes (± 5%)	100D/144FX30D
Pershkueshmeria e ajrit	E mire
Qëndrueshmëria e ngjyrës ndaj dritës	4-5
Qëndrueshmëria e ngjyrës në larje në 40°C	4-5
Qëndrueshmëria e ngjyrës ndaj fërkimit	4-5
Qëndrueshmëria e ngjyrës ndaj fërkimit (në lagështi)	4-5
Qëndrueshmëria e ngjyrës ndaj, djersës, acideve dhe alkaleve	4-5
Qëndrueshmëria në fërkim	4
Efekti pilling (kokërrzimi)	4
Pershkrim model bluza me menge te gjata me gjysem golf	
Jaka është model gjysëm golf. Jaka ka lartësi rreth 6,5 cm.	
Në lartësinë e jakës dhe me vazhdim deri në linjën e kraharorit është montuar një zinxhir	
Përpara dhepjesa e prapme e bluzes është realizuar pa prerje	
Menge te gjata .	

UNIFORMA E STËRVITJES PËR POLICINË USHTARAKE

PANTALLONA TË BRENDSHME (Benevrekë)

UNIFORMA E STËRVITJES: PANTALLONA TE BRENDSHME	
Përbërja %	92%polyester 8%spandex
Ngjyra	E Zeze / Code : G211/4848 Poly / L*: 15,63 a*: -0,10 b*: -0,70
Thurja	Trikotazh Indi me push nga brenda
Masa gr/m2 % (± 3%)	220GSM
Hollesia e fijes (± 5%)	100D/144FX30D
Pershkueshmeria e ajrit	E mire
Qëndrueshmëria e ngjyrës ndaj dritës	4-5
Qëndrueshmëria e ngjyrës në larje në 40°C	4-5
Qëndrueshmëria e ngjyrës ndaj fërkimit	4-5
Qëndrueshmëria e ngjyrës ndaj fërkimit (në lagështi)	4-5
Qëndrueshmëria e ngjyrës ndaj, djersës, acideve dhe alkaleve	4-5
Qëndrueshmëria në fërkim	4
Efekti pilling (kokërrzimi)	4
Qëndrueshmëria e ngjyrës ndaj, djersës, acideve dhe alkaleve	4-5
Qëndrueshmëria në fërkim	E Lagur 4, E thate 2-3
Efekti pilling (kokërrzimi)	4
Pershkrim model pantallona te brendeshme (benevreke)	
Në brendësi të qemerit është aplikuar llastik për përshtatje të masese se belit	
Këmbët e pantallonave te brendeshme janë model i drejtë	

SKICË

Pantallona te brendshme (Benevrekë)

UNIFORMA E STËRVITJES PËR POLICINË USHTARAKE

RRIP PANTALLONASH

UNIFORMA E STËRVITJES: RRIP PANTALLONASH	
Përbërja %	100% Pambuk
Ngjyra	E Zeze / Code : G211/4848 Poly / L*: 15,63 a*: -0,10 b*: -0,70
Thurja	Thurje e thjeshte
Masa gr/m2 % (± 3%)	55 gsm
Hollesia e fijes (± 5%)	21x3
Qëndrueshmëria e ngjyrës ndaj dritës	4
Gjeresia e rripit	3cm
Trasheshia e rripit	3mm
Gjatesia e rripit	110cm -120 cm
Togza	Metalike me ndriçim
Gjeresia e togzes	3.5 cm
Gjatesia ne skajet e largeta	4.8 cm
Mbyllja e togzes	Mbyllje me shtrengim (rrip pa vrima)
Ngjyra	Bronx

UNIFORMA E STËRVITJES PËR POLICINË USHTARAKE

RRIP MESI

UNIFORMA E STËRVITJES: RRIP MESI	
Përbërja %	100% Pambuk
Ngjyra	E Zeze / Code : G211/4848 Poly / L*: 15,63 a*: -0,10 b*: -0,70
Thurja	Thurje e thjeshte
Masa gr/m2 % (± 3%)	55 gsm
Hollesia e fijes (± 5%)	21x3
Qëndrueshmëria e ngjyrës ndaj dritës	4
Gjatesi e rripit	110 cm -120 cm
Trashesia e rripit	3 mm
Gjeresia e rripit	5.5 cm
Rripi	Me vrima me metalike
Togza	Metalike
Ngjyra	Gri

UNIFORMA E STËRVITJES PËR POLICINË USHTARAKE

ÇORAPE TË GJATA

UNIFORMA E STËRVITJES: ÇORAPE TË GJATA	
PËRBËRJA E MATERIALIT:	
Ngjyra	E zeze
60 %	Pambuk
35 %	Poliamid
5 %	Elastan
Gjatesia e çorapes poshte gjurit	

UNIFORMA E STËRVITJES PËR POLICINË USHTARAKE

KËPUCË STËRVITJE LËKURE

UNIFORMA E STËRVITJES: KËPUCË STERVITJE LEKURE

LEKURA E SIPERME:	
Materiali i siperm:	Lëkure e plote lope
Ngjyra:	E Zezë
Trashesia:	1.7 mm (minimumi)
Thithja e ujit:	max. 30%
Forca e shqyerjes e materialit te siperm	≥ 120 N
Forca elasticitetit e materialit te siperm	≥ 15 N/mm²
pH (vetem per lekuren e sierme)	≥ 3.2
Thithja e ujit	Max. 30% ne 60 minuta
Penetrimi i ujit (rroba absorbuese)	Max. 2 gram ne 60 minuta
Deprtueshmeria e avullimit te ujit (frymemarrja)	1.5 mg/(cm2 h) (minimum)
Fleksibiliteti	Asnje deformim ne 50000 cikle (minimum)
VESHJA E BRENDSHME:	
Karakteristika:	Thith djersen, anti – bakteriale dhe me cilesi ajrosje
Materiali:	Polyester ose tekstil poliamidi
Forca e shqyerjes së veshjes së brendshme	≥ 30 N
Rezistenca ndaj konsumimit	>25.600 cikle të thata
	>12.800 cikle të lagura
PJESA E POSHTME E QËNDRUESHME:	
Karakteristika:	Anti-statike, anti-bakteriale, thithes djerse
Materiali:	Me baze fibre te lidhur
Trashesia:	2,0 mm (minimum)
Kendi përthyes:	90 grad (minimum)

MBESHTETJET:	
Mbeshtetja e gishtave:	Baze fibre termoplastike
Trashesia:	1,6 mm
Mbeshtetja e kycit:	Baze fibre termoplastike
Trashesia:	1.4 mm
Mbeshtetja e qafes:	6 mm, sfungjer me desitet 65 PU
Mbeshtetja e gjuhes:	10 mm, sfungjer me densitet te mesem
AKSESORET DHE TE TJERAT:	
Vrimat dhe kapeset:	7 cope per kepuce, kundra ndryshkut, ngjyre e zeze
Fija e qepjes:	Poliester dhe poliamid
Lidheset:	Poliester ose poliamid
Sholla (shtrati i kepuces):	Mikro fiber e veshur me PU me qeliza te hapura – anti statike, thithes djerse, anti bakteriale
SHOLLA:	
Fortesia:	Shtresa e jashtme: 65 ± 8 mbështetja A
Rezistenca flexible:	Thellesia e prerjes 4mm pas 30000 ciklesh (maximum)
Rezistenca ndaj konsumimit:	Humbja e volumit 150mm3 (maximum)
Forca e shqyerjes:	8 kN/m (minimum)
Absorbimi i energjise (E):	20 xhaule (minimum) EN 20344:2004, 5.14
Rezistenca elektrike (A):	100 kΩ (minimum) – 1000 mΩ (maximum)

UNIFORMA E STËRVITJES PËR POLICINË USHTARAKE

KËPUCË STËRVITJE LËKURE/NEILON (Verore)

UNIFORMA E STËRVITJES: KËPUCË STERVITJE LEKURE / NEILON

LEKURA E SIPERME:	
Materiali i siperm:	Lëkure e plote lope
Ngjyra:	E Zezë
Trashesia:	1.7 mm (minimumi)
Thithja e ujit:	max. 30%
Forca e shqyerjes e materialit te siperm	≥ 120 N
Forca elasticitetit e materialit te siperm	≥ 15 N/mm²
pH (vetem per lekuren e sierme)	≥ 3.2
Thithja e ujit	Max. 30% ne 60 minuta
Penetrimi i ujit (rroba absorbuese)	Max. 2 gram ne 60 minuta
Deprtueshmeria e avullimit te ujit (frymemarrja)	1.5 mg/(cm2 h) (minimum)
Fleksibiliteti	Asnje deformim ne 50000 cikle (minimum)
PJESA E JASHTME:	
Materiali:	Frymemarrese, thith djersen, anti – bakteriale
Ngjyra:	Polyester ose tekstil poliamidi
Karakteristika:	Rezistence te larte ndaj konsumimit
Prapesimi i ujit:	4 (minimum)
Qendresa e ngjyres:	4 (minimum)
VESHJA E BRENDSHME:	
Karakteristika:	Me ajrosje, thith djersën, anti – bakteriale
Materiali:	Lëkurë Viçi
Forca e shqyerjes së veshjes së brendshme	≥ 30 N
Rezistenca ndaj konsumimit	>25.600 cikle të thata
	>12.800 cikle të lagura
PJESA E POSHTME E QËNDRUESHME:	
Karakteristika:	Anti-statike, anti-bakteriale, thithes djerse
Materiali:	Me baze fibre te lidhur
Trashesia:	2,0 mm (minimum)
Kendi përthyes:	90 grad (minimum)

MBESHTETJET:	
Mbeshtetja e gishtave:	Baze fibre termoplastike
Trashesia:	1,6 mm
Mbeshtetja e kycit:	Baze fibre termoplastike
Trashesia:	1.4 mm
Mbeshtetja e qafes:	6 mm, sfungjer me desitet 65 PU
Mbeshtetja e gjuhes:	10 mm, sfungjer me densitet te mesem
AKSESORET DHE TE TJERAT:	
Vrimat dhe kapeset:	7 cope per kepuce, kundra ndryshkut, ngjyre e zeze
Zinxhiri:	Plastik i forte
Mbulesa e zinxhirit:	lekure e plote lope ne ngjyre te zeze e fiksuar me poliamid ose pliester
Fija e qepjes:	Poliester dhe poliamid
Lidheset:	Poliester ose poliamid te rrumbullaketa, gjatesia sipas kepuces
Sholla (shtrati i kepuces):	Mikro fiber e veshur me PU me qeliza te hapura – anti statike, thithes djerse, anti bakteriale
SHOLLA:	
Fortesia:	Shtresa e jashtme: 65 ± 8 mbeshtetja A
Rezistenca flexible:	Thellesia e prerjes 4mm pas 30000 ciklesh (maximum)
Rezistenca ndaj konsumimit:	Humbja e volumit 150mm3 (maximum)
Forca e shqyerjes:	8 kN/m (minimum)
Absorbimi i energjise (E):	20 xhaule (minimum) EN 20344:2004, 5.14
Rezistenca elektrike (A):	100 kΩ (minimum) – 1000 mΩ (maximum)

UNIFORMA E STËRVITJES PËR POLICINË USHTARAKE

DOREZA LUFTIMI

UNIFORMA E STËRVITJES: DOREZA LUFTIMI	
Përbërja %	100% NOMEX
Ngjyra	E zeze
Thurja	Interlock
Masa gr/m2 % (± 3%)	240-250 GSM
Hollesia e fijes (± 5%)	30/1
Qëndrueshmëria e ngjyrës ndaj dritës	4-5
Qëndrueshmëria e ngjyrës në larje në 40°C	4-5
Qëndrueshmëria e ngjyrës ndaj përkimit (ne te thate)	4-5
Qëndrueshmëria e ngjyrës ndaj përkimit (në lagështi)	4-5
MATERIALI SHTESE LEKURE	
Përbërja %	Lekure dhie
Ngjyra	E njejte me Kampionin
Tashesia	0.8 -1 mm
Qëndrueshmëria e ngjyrës ndaj dritës	4-5
pH	3-4
Pershkrim Doashka luftimi	
Pjesët përbërëse të dorashkës: • pjesa e kurrizit dhe e pëllëmbës • gishti i madh • shiritat mes gishtave	
Dorashkat ne pjesen e pellembes jane prej lëkure deri ne kyci dhe ne pjesën shtesë mes gishtave. Tek kurrizi i dorashkës duhet të qepen tegele decorative me perforcus me tekstil ne pjesen e brendeshme nga kyci e lart dhe gjith pjesa e kurrizit te dorashkes prej teksitli. Buza e lirë e qafës duhet të paloset dhe te qepet nga brenda,	

KOSTUM SPORTIV

KOSTUM SPORTIV
(Pantallonat dhe Bluza me mëngë të gjata)

KOSTUM SPORTIV: PANTALLONAT DHE BLUZA ME MËNGË TË GJATA	
Përbërja %	100% Poliamid
Ngjyra	E zeze e njejte me Kampionin
Pesha ±5 %	270 gr/m2
Thurja	Jersey (trikotazh) me push nga Brenda
Qëndrueshmëria e ngjyrës ndaj drites	nota 4—5 (Shkalla gri)
Qëndrueshmëria e ngjyrës në larje në 40°C	4-5
Qëndrueshmëria në fërkim	mbi 10000 cikle
Efekti pilling (kokërrzimi)	4
Ndryshimet dimensionale ne larjen ne 40°C	+3.0%(Max)
Përcjellshmëria ne ajër ne nje sipërfaqe prej 20cm dhe nje presion prej 100 Pa(mm/s)	Aplikimi ≥ 400
Pershkrim Bluza me menge te gjata	
Bluza me menge te gjata ka mbyllje me zinxhir, me jake gjysem golf.	
Menget jane te gjata dhe linja fundore e menges eshte me llastik. Ne pjesen perpara ka dy xhepa anesore te pjeret.	
Pershkrim Pantallona te gjata stervitje	
Pantallona model i thjeshte sportiv. Linja fundore e e pantallonit përfundon llastike.	
Pjesa e bellit me llastike qe pershtatet sipas mases trupore, dy xhepa te pjerret me zinxhir.	

KOSTUM SPORTIV

BLUZE ME MËNGË TË SHKURTRA (T-shirt)

KOSTUM SPORTIV: BLUZE ME MËNGË TË SHKURTRA	
Përbërja %	100% Polyester
Njgyra	E zeze e njejte me Kampionin
Pesha ±5 %	135 gr/m2
Thurja	Interlock
Qëndrueshmëria e ngjyrës ndaj drites	nota 4—5 (Shkalla gri)
Qëndrueshmëria e ngjyrës në larje në 40°C	4-5
Qëndrueshmëria e ngjyrës ndaj, djersës, acideve dhe alkaleve	4-5
Efekti pilling (kokërrzimi)	4 -5
Ndryshimet dimensionale ne larjen ne 40°C	+3.0%(Max)
Pershkrim Bluza me menge te shkurtra	
Jaka është realizuar e modeluar me formë jake rrumbullake. Pjesët e bluzes bashkohen në linjën anësore. Linja fundore e bluzes si në pjesën përpara ashtu dhe në pjesën e pasme përfundon me një kthim pale me lartësi rreth 18- 20 mm të realizuar me tegel linear dy gjilpërësh. Mëngët janë të shkurtra dhe në pjesën fundore të tyre përfundojnë me kthim pale me lartësi rreth 18- 20 mm me anë të tegelit qepës dy gjilpërësh.	

KOSTUM SPORTIV

PANTALLONA TË SHKURTRA

KOSTUM SPORTIV: PANTALLONA TË SHKURTRA	
Përbërja %	100% Polyester
Njgyra	E zeze e njejte me Kampionin
Pesha ±5 %	135 gr/m2
Thurja	Interlock
Qëndrueshmëria e ngjyrës ndaj drites	nota 4—5 (Shkalla gri)
Qëndrueshmëria e ngjyrës në larje në 40°C	4-5
Qëndrueshmëria e ngjyrës ndaj, djersës, acideve dhe alkaleve	4-5
Efekti pilling (kokërrzimi)	4 -5
Ndryshimet dimensionale ne larjen ne 40°C	+3.0%(Max)
Pershkrim Pantallona te shkurtra stervitje	
Pantallona model i thjeshte sportiv. Linja fundore e e pantallonit përfundon me një kthim pale me lartësi rreth 18- 20 mm të realizuar me tegel linear dy gjilpërësh. Pjesa e bellit me llastike qe pershtatet sipas mases trupor.	

KOSTUM SPORTIV

KËPUCË SPORTIVE (Atlete)

KOSTUM SPORTIV: KËPUCË SPORTIVE	
MATERIALI I SIPERM	
Perberja	Lekure vici(boks)
	Rrjete me pjese sintetike
Ngjyra	E bardhe e nejte me kampionin
Trashesia	1.2-1.5 Mm
Lageshtira	18-20%
Hiri	4%
Yndyra	5-8%
Prania e oksidit te kromit	>3.5%
Rezitenca ndaj plasjes per 10 Mpa	Jo me pak se 1.6
Rezitenca ndaj keputjes per 10 Mpa	Jo me pak se 2
Zgjatim prej ngarkeses per 10 Mpa	15-25%
Qendrueshmeria deri ne keputje	40-60%
ASTARI	
Perberja	Meshin derri
Ngjyra	E bradhe e nejte me kampionin
Trashesia	0.7-0.9Mm per veshjen e pjeseve atletes
Lageshtira	18%
Hiri	4-5%
Yndyra	4-6%
Prania e oksidit te kromit	>3%
Rezitenca ndaj plasjes per 10 Mpa	Jo me pak se 1
Rezitenca ndaj keputjes per 10 Mpa	Jo me pak se 1.2
Zgjatim prej ngarkeses per 10 Mpa	15-35%
SHOLLA	
Perberja	Gome e presuar e cilesise se pare,poliuretan
Ngjyra	E bardhe
Lartesia	Rreth 10mm tek maja rreth 20mm tek taka
Siperfaqja	Me relieve kunder rreshqitjes
Forma	Unike,nje trup bashke me taken

UNIFORMA
E DARKAVE ZYRTARE

Gradë madhore:
Gjeneral

Gradë e Lartë:
Major-Kolonel

Gradë e ulët:
N/Toger-Kapiten dhe N/Oficer

UNIFORMA E DARKAVE ZYRTARE

KAPELE

UNIFORMA E DARKAVE ZYRTARE: KAPELE

Kapele : PELHURE KATER STINET				
Ngjyra	**E Zeze**			
Karakteristikat Fiziko-Mekanike	**Njesia e matjes**	**Vlera dhe toleranca**		**Metoda e proves**
Perberja	%	100% Lesh i virgjer		DM 31/1/74
Thurja		Saia da 3		UNI 8099/80
Gjeresia e Tekstilit	cm	150/152		
Diametri i fillit ne baze	nm	2/48000		UNI 9275-IS0 7211/5
Diametri i fillit ne ind	nm	2/48000		UNI 9275 - ISO 7211/5
Diametri i Fillit ne micron	micron	21.5		UNI 5423 - IWTO 8
Terheqja e e fillit ne baze /cm	n°	33/34		UNI EN1049/2
Terheqja e e fillit ne ind /cm	n°	22/23		UNI EN 1049/2
Pesha ne ML	gr	350 +/- 3%		
Pesha g/m2	g/m2	230 +/-3%		UNIEN 12127- EN29073/1
Rezistenca ne ferkim	Cikle	>12000		UNIEN ISO 12947
Efekti Piling	Grad. Nga 1 ne 5	4/5		IWSTM 196
Levizja e tekstilit ne qepje	Zgjatimi mm	5.0		IWS TM 117 (CARICO 12 KG)
Ngushtimi i tekstilit ne larje te thate	%	Baze	Ind	UNI EN ISO 3175
Simbolet e larjes				
QENDRUESHMERIA E NGJYRES	**Njesia e matjes**	**Vlera dhe Toleranca**		**Metoda e proves**
Degradimi ne drite artificiale	Grada nga 1- 8 Shkalla Blu	5		UNI EN ISO 105-B02
Ferkimi ne te thate dhe lageshti	Grad nga 1 a 5 Shkalla gri	4/5		UNI EN ISO 105-X12
Djersa alkaline / acide	Grad nga 1 a 5 Shkalla gri	Degradimi 4/5	Shkaterimi 4	UNI EN ISO 105-E04
Me sperkatje uji	Grad nga 1 a 5 Shkalla gri	4.5		UNI EN ISO 105-E07
Larje e thate	Grad nga 1 a 5 Shkalla gri	4/5		UNI EN ISO 105-D01
Me uje	Grad nga 1 a 8 Shkalla gri	4/5		UNI EN ISO 105-E01
Me hekurosje	Grad nga 1 a 8 Shkalla gri	5		UNI EN ISO 105-X11

Përshkrim Model Kapele e Darkave Zyrtare për Meshkuj (M) / Femra (F)	
Në pamjen ballore aplikohet emblema	(M) (F)
Streha e kapeles është material lekure me shkelqim me gjeresi maksimale 4.5 cm – 4.8 cm ngjyre e zeze	(M)
Shirit i brendshëm eshte lekure ekologjike , ngjyrë e zezë me vrima per ajrosje me trajtim antibakterial dhe antialergjik lartesi 4.5 cm-4.8 cm.	(M) (F)
Katër vrima në të dy krahët anësorë 2+2 me percina	(M) (F)
Pjesa ballore e kapeles ku vendoset emblema eshte e perforcuar me sfungjer ne pjesen e brendshme e cila eleminon rrudhat Lartesia maksimale e saj eshte 8.5 cm	(M) (F)
Kordon dekorativ ngjyre ari ose argjendi me dimensione te ndryshme sipas gradave perkatese që vendoset mbi strehën e kapeles dhe montohet me dy kopsa me tel fiksues anësor	(M) (F)
Dy kopsa fiksuese anësore me stemën përkatësë në ngjyrë ari me diameter 13 mm	(M) (F)
Shirit i zi perimetral me lartësi 3 cm poliestër me riga horizontale, ku në pjesën e sipërme dhe te poshtme ka dy fileto ngjyre te kuqe perimetrale	(M) (F)
Frazelinë e brendëshme e cila duhet të përforcojë tekstilin për një qëndrim permanent të formës së kapeles	(M) (F)
Astar i brendshëm 100% viskoze i zi	(M) (F)
Ne brendesi te kapeles ka etiketa në formë rombi, dalluese e numrit të kapeles dhe emrit të përdoruesit	(M) (F)
EMBLEMA KAPELE Policia Ushtarake	
Emblema e Policisë Ushtarake është e realizuar ne tunxh me përmbajtje të ulët plumbi, trashësia 0.8 mm, stampuar në të ftohtë me kundër stampim. Në pjesën fundore ka gjethe dafine që përshkruan shqiponjën e artë shqiptare dhe në pjesën e sipërme vendoset simboli i përkrenares dhe koka e një dhie.	
Dimensionet	
Gjatesia totale 75 mm	
Gjeresia maksimale 50 mm	
Gjatesia e dhise me perkrenare 19 mm	
Gjeresia e dhise me perkrenare 17 mm	
Ne pjesen e prapme te emblemes do saldohen dy kunja vertikalisht per tu aplikuar te kapelja.	
Emblema do te lyhet me ngjyren e mostres e galvanizuar si ari dhe do te mbrohen me boje trasparente kunder oksidimit.	
Ngjyra e kuqe si e kampionit	

PARA

MBRAPA

UNIFORMA E DARKAVE ZYRTARE

XHAKETE

UNIFORMA E DARKAVE ZYRTARE: XHAKETA

Xhaketë: PELHURE KATER STINET				
Ngjyra	**E zeze / Pantone 19-4305 TPG**			
Karakteristikat Fiziko-Mekanike	**Njesia e matjes**	**Vlera dhe toleranca**		**Metoda e proves**
Perberja	%	100% Lesh i virgjer		DM 31/1/74
Thurja		Saia da 3		UNI 8099/80
Gjeresia e Tekstilit	cm	150/152		
Diametri i fillit ne baze	nm	2/48000		UNI 9275-IS0 7211/5
Diametri i fillit ne ind	nm	2/48000		UNI 9275 - ISO 7211/5
Diametri i Fillit ne micron	micron	21.5		UNI 5423 - IWTO 8
Terheqja e e fillit ne baze /cm	n°	31/32		UNI EN1049/2
Terheqja e e fillit ne ind /cm	n°	23/24		UNI EN 1049/2
Pesha ne ML	gr	360 +/- 3%		
Pesha g/m2	g/m2	240 +/-3%		UNIEN 12127- EN29073/1
Rezistenca ne ferkim	Cikle	6400		UNIEN ISO 12947
Efekti Piling	Grad. Nga 1 ne 5	4/5		IWSTM 196
Levizja e tekstilit ne qepje	Zgjatimi mm	Baza ne Ind 1mm	Indi ne Baze 1 mm	IWS TM 117 (CARICO 12 KG)
Ngushtimi i tekstilit ne larje te thate	%	Baze 3%	Ind 3%	UNI EN ISO 3175
Simbolet e larjes				
QENDRUESHMERIA E NGJYRES	**Njesia e matjes**	**Vlera dhe Toleranca**		**Metoda e proves**
Degradimi ne drite artificiale	Grada nga 1- 8 Shkalla Blu	5		UNI EN ISO 105-B02
Ferkimi ne te thate dhe lageshti	Grad nga 1 a 5 Shkalla gri	4/5		UNI EN ISO 105-X12
Djersa alkaline / acide	Grad nga 1 a 5 Shkalla gri	Degradimi 4/5	Shkaterimi 4	UNI EN ISO 105-E04
Me sperkatje uji	Grad nga 1 a 5 Shkalla gri	4.5		UNI EN ISO 105-E07
Larje e thate	Grad nga 1 a 5 Shkalla gri	4/5		UNI EN ISO 105-D01
Me uje	Grad nga 1 a 8 Shkalla gri	-		UNI EN ISO 105-E01
Me hekurosje	Grad nga 1 a 8 Shkalla gri	5		UNI EN ISO 105-X11

Specifikimet Teknike Astari i Brendshem i Xhaketes BALLO	
Përbërja e materialit	100% Poliestër
Ngjyra	E zeze
Masa	77 g/m^2 (± 5%)
Endja	Endje e thjeshtë
Fije për cm	Vertikal: 40/cm (± 1) 50 DTEX PES Horizontal: 27/cm (± 1) 167 DTEX PES
Forca e këputjes	Vertikal: min. 64 daN Horizontal: min. 90 daN
Qëndrueshmëria në abrazion	25.000 cikle
Slipperage	Vertikal: 270 N Horizontal: 86 N
Stabiliteti dimensional pas larjes në 40°C	Vertikal: ± 1% Horizontal: ± 1%
Qëndrueshmëria e ngjyrës ndaj dritës	5
Qëndrueshmëria e ngjyrës në larje në 40°C	5
Qëndrueshmëria e ngjyrës ndaj fërkimit	5
Qëndrueshmëria e ngjyrës ndaj acideve, djersës dhe alkaleve	4 – 5
Pershkrim Model Xhaketa BALLO	
Xhaketa perpara model "Frack" jake te hapur me perberje viskoze te shndritshme pjesa fundore e xhaketes me cepa.	
Kopsa dekoruese ne secilen ane nga 3 kopsa metalike me diameter 23mm .	
Mbyllja e xhaketes behet 2 kopsa te lidhura me njera tjetren me zinxhir 8 cm me regjistrim .	
Pjesa fundore e menges ka dy kopsa metalike me diameter 15mm.	
Pjesa e prapme e xhaketes ne pjesen fundore ka prerje te drejte.	
Pjesa mrapa eshte e perbere nga tre pjese ,pjesa qendrore eshte lartesia e shpatullave deri ne pjesen fundore dhe dy pjese anesore qe jane me hark nga mesi i shpatulles deri ne pjesen fundore te xhaketes.	

UNIFORMA E DARKAVE ZYRTARE

PANTALLONA

UNIFORMA E DARKAVE ZYRTARE: PANTALLONA

Pantallona: PELHURE KATER STINET				
Ngjyra	**E zeze / Pantone 19-4305 TPG**			
Karakteristikat Fiziko-Mekanike	**Njesia e matjes**	**Vlera dhe toleranca**		**Metoda e proves**
Perberja	%	100% Lesh i virgjer		DM 31/1/74
Thurja		Saia da 3		UNI 8099/80
Gjeresia e Tekstilit	cm	150/152		
Diametri i fillit ne baze	nm	2/48000		UNI 9275-IS0 7211/5
Diametri i fillit ne ind	nm	2/48000		UNI 9275 - ISO 7211/5
Diametri i Fillit ne micron	micron	21.5		UNI 5423 - IWTO 8
Terheqja e e fillit ne baze /cm	n°	31/32		UNI EN1049/2
Terheqja e e fillit ne ind /cm	n°	23/24		UNI EN 1049/2
Pesha ne ML	gr	360 +/- 3%		
Pesha g/m2	g/m2	240 +/-3%		UNIEN 12127- EN29073/1
Rezistenca ne ferkim	Cikle	6400		UNIEN ISO 12947
Efekti Piling	Grad. Nga 1 ne 5	4/5		IWSTM 196
Levizja e tekstilit ne qepje	Zgjatimi mm	Baza ne Ind 1mm	Indi ne Baze 1 mm	IWS TM 117 (CARICO 12 KG)
Ngushtimi i tekstilit ne larje te thate	%	Baze 3%	Ind 3%	UNI EN ISO 3175
Simbolet e larjes				
QENDRUESHMERIA E NGJYRES	**Njesia e matjes**	**Vlera dhe Toleranca**		**Metoda e proves**
Degradimi ne drite artificiale	Grada nga 1- 8 Shkalla Blu	5		UNI EN ISO 105-B02
Ferkimi ne te thate dhe lageshti	Grad nga 1 a 5 Shkalla gri	4/5		UNI EN ISO 105-X12
Djersa alkaline / acide	Grad nga 1 a 5 Shkalla gri	Degradimi 4/5	Shkaterimi 4	UNI EN ISO 105-E04
Me sperkatje uji	Grad nga 1 a 5 Shkalla gri	4.5		UNI EN ISO 105-E07
Larje e thate	Grad nga 1 a 5 Shkalla gri	4/5		UNI EN ISO 105-D01
Me uje	Grad nga 1 a 8 Shkalla gri	-		UNI EN ISO 105-E01
Me hekurosje	Grad nga 1 a 8 Shkalla gri	5		UNI EN ISO 105-X11

Specifikimet Teknike Astari i Brendshem i Pantallonave BALLO	
Përbërja e materialit	100% Poliestër
Ngjyra	E zeze
Masa	77 g/m^2 (± 5%)
Endja	Endje e thjeshtë
Fije për cm	Vertikal: 40/cm (± 1) 50 DTEX PES Horizontal: 27/cm (± 1) 167 DTEX PES
Forca e këputjes	Vertikal: min. 64 daN Horizontal: min. 90 daN
Qëndrueshmëria në abrazion	25.000 cikle
Slipperage	Vertikal: 270 N Horizontal: 86 N
Stabiliteti dimensional pas larjes në 40°C	Vertikal: ± 1% Horizontal: ± 1%
Qëndrueshmëria e ngjyrës ndaj dritës	5
Qëndrueshmëria e ngjyrës në larje në 40°C	5
Qëndrueshmëria e ngjyrës ndaj fërkimit	5
Qëndrueshmëria e ngjyrës ndaj acideve, djersës dhe alkaleve	4 – 5
Pershkrim Model Pantallona Ballo	
DIZAJNI Pantallonat janë model klasik, me dy xhepa të pjerrët anësorë, me dy xhepa në pjesën e pasme, mbyllja e pantallonave është me zinxhir, pantallonat janë me shtrat të lartë. Qemeri është i përbërë nga 6 ylyk.	
Xhepat anësorë Kanë një hapje prej 15 cm dhe spostim 3.5 cm	
Xhepat prapa Nje xhep prapa pa kapak me fileto. Me gjeresi 11 cm.	
Shiriti i belit Shiriti i belit është i pajisur me dopio astar i cili është i lartë 4 cm. Mbyllja e pantallonave bëhet me kopse plastike me diameter 17.5 mm. Pjesa e brendeshme e qemerit ne mes te saj ka te qepur nje shirit te gomuar .	
Ylyk për rrip Gjatësia efektive e ylykeve të rripit duhet të jetë 5 cm, me gjerësi 1 cm. Në pjesën e përparme ka dy ylyk në distancë të barabartë me hapjen e pantallonave, dy ylyk anësorë dhe dy ylyk në pjesën e pasme të cilët qëndrojnë në pjesë të barazlarguar nga mbyllja e qemerit.	
Fileto dekorues Fileto dekoruese viskoze e zeze me shkelqim me dimensione 3 cm duhet të jetë i vendosur në pjesën anësore të pantallonave.	

UNIFORMA E DARKAVE ZYRTARE

FUND

UNIFORMA E DARKAVE ZYRTARE: FUND

Fund: PELHURE KATER STINET				
Ngjyra	**E zeze / Pantone 19-4305 TPG**			
Karakteristikat Fiziko-Mekanike	**Njesia e matjes**	**Vlera dhe toleranca**		**Metoda e proves**
Perberja	%	100% Lesh i virgjer		DM 31/1/74
Thurja		Saia da 3		UNI 8099/80
Gjeresia e Tekstilit	cm	150/152		
Diametri i fillit ne baze	nm	2/48000		UNI 9275-IS0 7211/5
Diametri i fillit ne ind	nm	2/48000		UNI 9275 - ISO 7211/5
Diametri i Fillit ne micron	micron	21.5		UNI 5423 - IWTO 8
Terheqja e e fillit ne baze /cm	n°	31/32		UNI EN1049/2
Terheqja e e fillit ne ind /cm	n°	23/24		UNI EN 1049/2
Pesha ne ML	gr	360 +/- 3%		
Pesha g/m2	g/m2	240 +/-3%		UNIEN 12127- EN29073/1
Rezistenca ne ferkim	Cikle	6400		UNIEN ISO 12947
Efekti Piling	Grad. Nga 1 ne 5	4/5		IWSTM 196
Levizja e tekstilit ne qepje	Zgjatimi mm	Baza ne Ind 1mm	Indi ne Baze 1 mm	IWS TM 117 (CARICO 12 KG)
Ngushtimi i tekstilit ne larje te thate	%	Baze 3%	Ind 3%	UNI EN ISO 3175
Simbolet e larjes				
QENDRUESHMERIA E NGJYRES	**Njesia e matjes**	**Vlera dhe Toleranca**		**Metoda e proves**
Degradimi ne drite artificiale	Grada nga 1- 8 Shkalla Blu	5		UNI EN ISO 105-B02
Ferkimi ne te thate dhe lageshti	Grad nga 1 a 5 Shkalla gri	4/5		UNI EN ISO 105-X12
Djersa alkaline / acide	Grad nga 1 a 5 Shkalla gri	Degradimi 4/5	Shkaterimi 4	UNI EN ISO 105-E04
Me sperkatje uji	Grad nga 1 a 5 Shkalla gri	4.5		UNI EN ISO 105-E07
Larje e thate	Grad nga 1 a 5 Shkalla gri	4/5		UNI EN ISO 105-D01
Me uje	Grad nga 1 a 8 Shkalla gri	-		UNI EN ISO 105-E01
Me hekurosje	Grad nga 1 a 8 Shkalla gri	5		UNI EN ISO 105-X11

Specifikimet Teknike Astari i Brendshem i Fundit BALLO	
Përbërja e materialit	100% Poliestër
Ngjyra	E zeze
Masa	77 g/m² (± 5%)
Endja	Endje e thjeshtë
Fije për cm	Vertikal: 40/cm (± 1) 50 DTEX PES Horizontal: 27/cm (± 1) 167 DTEX PES
Forca e këputjes	Vertikal: min. 64 daN Horizontal: min. 90 daN
Qëndrueshmëria në abrazion	25.000 cikle
Slipperage	Vertikal: 270 N Horizontal: 86 N
Stabiliteti dimensional pas larjes në 40°C	Vertikal: ± 1% Horizontal: ± 1%
Qëndrueshmëria e ngjyrës ndaj dritës	5
Qëndrueshmëria e ngjyrës në larje në 40°C	5
Qëndrueshmëria e ngjyrës ndaj fërkimit	5
Qëndrueshmëria e ngjyrës ndaj acideve, djersës dhe alkaleve	4 – 5
Pershkrim Model Fund Ballo	
DIZAJNI Fundi eshte i gjate me pala . pjesa e belit eshte e perbere nga nje qemer me mbyllje ne pjesen mbrapa me zinxhir te fsheur dhe me kopse plastike .	

UNIFORMA E DARKAVE ZYRTARE

KËMISHË ME MËNGË TE GJATA

UNIFORMA E DARKAVE ZYRTARE: KEMISHË ME MËNGË TË GJATA		
Përbërja % (± 5%)	100 % Pambuk	
Ngjyra	E Bardhe / Pantone 11-4001 TCX	
Thurja	Poplin	
Masa gr/m2 (± 5 %)	105 gr/m2	
Hollësia e fijes(± 5 %)	baza 120/2	Indi 120/2
Dendesia/10mm ± 2	Baza 71/10mm	Indi 35/10mm
Qendrushmeria ne terheqje	Baza ≥ 300N	Indi ≥ 300N
Qendrushmeria ne grisje	Baza ≥ 15N	Indi ≥ 20N
Zgjatimi ne terheqje	Baza ≥ 10%	Indi ≥ 24%
Stabiliteti dimensional i larjes 40° C	Baza ≤ 0.4%	Indi ≤ 0.4%
Qëndrueshmëria e ngjyrës	nota 4—5 (Shkalla Gri)	Ngjyrosja duhet të jetë në fill.
Pershkushmeria e ajrit	≥ 260 mm/s	
Kapacitetit perthithes	≥ 100%	Pas 25 larje ≥ 120%
Qëndrueshmëria në fërkim	mbi 15 000 cikle	
Fortesia ne tretesiren e hipoclorit	Degradimi ≥ 4	
Qendrushmeria e ngjyres ne hekurosje	Degradimi 5 Shkarkimi ≥ 4-5	
Efekti pilling (kokërrzimi)	≥ 4—5	

UNIFORMA E DARKAVE ZYRTARE

PAPION

UNIFORMA E DARKAVE ZYRTARE: PAPION	
Përbërja %	**100 % poliester**
Thurja	diagonal 2/1
Masa gr/m2 (± 5 %)	110 gr/m2
Qëndrueshmëria e ngjyrës	nota 4-5 (Shkalla gri)
Qëndrueshmëria e ngjyrës ndaj dritës (rrezatimit UV)	Nota ≥ 4-5 (Shkalla Blu)
Qëndrueshmëria në fërkim	mbi 10000 cikle
Efekti pilling (kokërrzimi)	nota 4-5
pH	4.0 - 9.0
Ngjyra	E zeze / Pantone 19-4305 TPG

UNIFORMA E DARKAVE ZYRTARE

KOSTUM CIVIL
(Xhaketë dhe Pantallona)

UNIFORMA E DARKAVE ZYRTARE: KOSTUM CIVIL

Ngjyra	E Zeze / Code : G211/4848 Poly / L*: 15,63 a*: -0,10 b*: -0,70 ose Blu e erret / Code : G211/4848 Poly / L*: 16,65 a*: 0,77 b*: - 3,98			
Karakteristikat Fiziko-Mekanike	**Njesia e matjes**	**Vlera dhe toleranca**		**Metoda e proves**
Perberja	%	100% Lesh i virgjer		DM 31/1/74
Thurja		Saia da 3		UNI 8099/80
Gjeresia e Tekstilit	cm	150/152		
Diametri i fillit ne baze	nm	2/48000		UNI 9275-IS0 7211/5
Diametri i fillit ne ind	nm	2/48000		UNI 9275 - ISO 7211/5
Diametri i Fillit ne micron	micron	21.5		UNI 5423 - IWTO 8
Terheqja e e fillit ne baze /cm	n°	31/32		UNI EN1049/2
Terheqja e e fillit ne ind /cm	n°	23/24		UNI EN 1049/2
Pesha ne ML	gr	360 +/- 3%		
Pesha g/m2	g/m2	240 +/-3%		UNIEN 12127- EN29073/1
Rezistenca ne ferkim	Cikle	6400		UNIEN ISO 12947
Efekti Piling	Grad. Nga 1 ne 5	4/5		IWSTM 196
Levizja e tekstilit ne qepje	Zgjatimi mm	Baza ne Ind 1mm	Indi ne Baze 1 mm	IWS TM 117 (CARICO 12 KG)
Ngushtimi i tekstilit ne larje te thate	%	Baze 3%	Ind 3%	UNI EN ISO 3175
Simbolet e larjes				
QENDRUESHMERIA E NGJYRES	**Njesia e matjes**	**Vlera dhe Toleranca**		**Metoda e proves**
Degradimi ne drite artificiale	Grada nga 1- 8 Shkalla Blu	5		UNI EN ISO 105-B02
Ferkimi ne te thate dhe lageshti	Grad nga 1 a 5 Shkalla gri	4/5		UNI EN ISO 105-X12
Djersa alkaline / acide	Grad nga 1 a 5 Shkalla gri	Degradimi 4/5	Shkaterimi 4	UNI EN ISO 105-E04
Me sperkatje uji	Grad nga 1 a 5 Shkalla gri	4.5		UNI EN ISO 105-E07
Larje e thate	Grad nga 1 a 5 Shkalla gri	4/5		UNI EN ISO 105-D01
Me uje	Grad nga 1 a 8 Shkalla gri	-		UNI EN ISO 105-E01
Me hekurosje	Grad nga 1 a 8 Shkalla gri	5		UNI EN ISO 105-X11

Specifikimet Teknike Astari i Brendshem i Xhaketes , Pantallonave Uniforma Civile	
Përbërja e materialit	100% Poliestër
Ngjyra	E zeze
Masa	77 g/m^2 (± 5%)
Endja	Endje e thjeshtë
Fije për cm	Vertikal: 40/cm (± 1) 50 DTEX PES Horizontal: 27/cm (± 1) 167 DTEX PES
Forca e këputjes	Vertikal: min. 64 daN Horizontal: min. 90 daN
Qëndrueshmëria në abrazion	25.000 cikle
Slipperage	Vertikal: 270 N Horizontal: 86 N
Stabiliteti dimensional pas larjes në 40°C	Vertikal: ± 1% Horizontal: ± 1%
Qëndrueshmëria e ngjyrës ndaj dritës	5
Qëndrueshmëria e ngjyrës në larje në 40°C	5
Qëndrueshmëria e ngjyrës ndaj fërkimit	5
Qëndrueshmëria e ngjyrës ndaj acideve, djersës dhe alkaleve	4 – 5
Pershkrim Model Xhaketa Civile	
Ne pjesen e siperme ne krahun e majte ka nje xhep me fileto me gjatesi 10 cm dhe lartesi fileto 3cm .	
Dy Xhepa te poshtem me dimensione 16.5 cm x 15 cm Kapaku me dimensione 5 cm x 16.5 cm	
Mbyllja e xhaketes behet me 2 kopsa plastike me diameter 23 mm	
Dy xhepa te brendshem ne secilen ane me gjeresi 13.5 cm , me mbyllje fileto me kopse plastike me diameter 15 mm	
Pjesa e prapme e xhaketes ne pjesen fundore ka nje te care me gjatesi 20-23 cm	
Pershkrim Model Pantallona Civile	
DIZAJNI Pantallonat janë model klasik, me dy xhepa të pjerrët anësorë, me dy xhepa në pjesën e pasme, mbyllja e pantallonave është me zinxhir, pantallonat janë me shtrat të lartë. Qemeri është i përbërë nga 6 ylyk.	
Xhepat anësorë Kanë një hapje prej 15 cm dhe spostim 3.5 cm	
Xhepat prapa Dy xhepat prapa janë pa kapak me fileto. Me gjeresi 11 cm	
Shiriti i belit Shiriti i belit është i pajisur me dopio astar i cili është i lartë 4 cm. Mbyllja e pantallonave bëhet me kopse plastike me diameter 17.5 mm. Pjesa e brendeshme e qemerit ne mes te saj ka te qepur nje shirit te gomuar .	
Ylyk për rrip Gjatësia efektive e ylykeve të rripit duhet të jetë 5 cm, me gjerësi 1 cm. Në pjesën e përparme ka dy ylyk në distancë të barabartë me hapjen e pantallonave, dy ylyk anësorë dhe dy ylyk në pjesën e pasme të cilët qëndrojnë në pjesë të barazlarguar nga mbyllja e qemerit.	

UNIFORMA E DARKAVE ZYRTARE

KOSTUM CIVIL
(Fund)

ARTIKUJ TE TJERE: FUND

Ngjyra	E Zeze / Code : G211/4848 Poly / L*: 15,63 a*: -0,10 b*: -0,70 ose Blu e erret / Code : G211/4848 Poly / L*: 16,65 a*: 0,77 b*: - 3,98			
Karakteristikat Fiziko-Mekanike	**Njesia e matjes**	**Vlera dhe toleranca**		**Metoda e proves**
Perberja	%	45% Lesh 55% Poliester		DM 31/1/74
Thurja		Saia da 3		UNI 8099/80
Gjeresia e Tekstilit	cm	150/152		
Diametri i fillit ne baze	nm	2/48000		UNI 9275 – ISO 7211/5
Diametri i fillit ne ind	nm	2/48000		UNI 9275 – ISO 7211/5
Diametri i Fillit ne micron		21.5		UNI 5423 – IWTO 8
Terheqja e e fillit ne baze /cm	n°	33/34		UNI EN 1049/2
Terheqja e e fillit ne ind /cm	n°	22/23		UNI EN 1049/2
Pesha ne ML	gr	350 +/- 3%		
Pesha g/m2	g/m2	230 +/- 3%		UNI EN 12127 – EN 29073/1
Rezistenca ne ferkim	Cikle	>15000		UNI EN ISO 12947
Efekti Piling	Grad. Nga 1 ne 5	4/5		IWS TM 196
Levizja e tekstilit ne qepje	Zgjatimi mm	5.0		IWS TM 117 (rreth12 KG)
Ngushtimi i tekstilit ne larje te thate	%	Baze	Ind	UNI EN ISO 3175
Trajtimet	Teflon BIO – Kundra rrudhosjes ,kundra njollave vajore ,e papershkrueshme nga uji			
	Trajtim kundër pushëzimit (“Nearfinishing - Antipilling”)			
	Teflon BIO – Kundra rrudhosjes ,kundra njollave vajore ,e papershkrueshme nga uji			
Simbolet e larjes				
QENDRUESHMERIA E NGJYRES	**Njesia e matjes**	**Vlera dhe Toleranca**		**Metoda e proves**
Degradimi ne drite artificiale	Grada nga 1- 8 Shkalla Blu	5		UNI EN ISO 105-B02
Ferkimi ne te thate dhe lageshti	Grad nga 1 a 5 Shkalla gri	4/5		UNI EN ISO 105-X12
Djersa alkaline / acide	Grad nga 1 a 5 Shkalla gri	Degradimi 4/5	Shkaterimi 4	UNI EN ISO 105-E04
Me sperkatje uji	Grad nga 1 a 5 Shkalla gri	4.5		UNI EN ISO 105-E07
Larje e thate	Grad nga 1 a 5 Shkalla gri	4/5		UNI EN ISO 105-D01
Me uje	Grad nga 1 a 8 Shkalla gri	4/5		UNI EN ISO 105-E01
Me hekurosje	Grad nga 1 a 8 Shkalla gri	5		UNI EN ISO 105-X11

Astari i Brendshem i Fundit	
Përbërja e materialit	100% Poliestër
Ngjyra	E zeze
Masa	77 g/m^2 (± 5%)
Endja	Endje e thjeshtë
Fije për cm	Vertikal: 40/cm (± 1) 50 DTEX PES Horizontal: 27/cm (± 1) 167 DTEX PES
Forca e këputjes	Vertikal: min. 64 daN Horizontal: min. 90 daN
Qëndrueshmëria në abrazion	25.000 cikle
Slipperage	Vertikal: 270 N Horizontal: 86 N
Stabiliteti dimensional pas larjes në 40°C	Vertikal: ± 1% Horizontal: ± 1%
Qëndrueshmëria e ngjyrës ndaj dritës	5
Qëndrueshmëria e ngjyrës në larje në 40°C	5
Qëndrueshmëria e ngjyrës ndaj fërkimit	5
Qëndrueshmëria e ngjyrës ndaj acideve, djersës dhe alkaleve	4 – 5

Pershkrim Model i Fundit

DIZAJNI
Fundi model klasik, mbyllja e fundit është me zinxhir te padukshem ne pjesen e prapme .

Xhepat anësorë
Kanë një hapje prej 15 cm dhe spostim 3cm

Qemeri
Qemeri është i perbere nga nje shtrese e vemtme tekstili e palosur ne dysh e perforcuar me frazeline me lartesi 3.5 cm.Qemeri eshte i qepur me fundin ne menyre te padukshme.

Ylyk për rrip
Gjatësia efektive e ylykeve të rripit duhet të jetë 4 cm, me gjerësi 1 cm. Ka dy ylyke ne pjesen para dhe dy ylyke ne pjesen e prapme të barazlarguar .

Penca
Fundi ka dy penca ne pjesen para me lartesi 7-8 cm dy penca ne pjesen e prapme me lartesi 9-10 cm

SIMBOLET E JAKES

KOPSA E MADHE

KOPSA E VOGEL

KOPSA E KAPELES
& SPALETAVE

AKSESORET E KEMISHES
(GEMELLI)

AKSESOR

AKSESOR	
Aksesorë metalikë Perkrenare e Jakes (prodhim koka e perkrenares majtas dhe djathtas)	
2 ornamente me formën e stilizuar të Përkrenares së Skënderbeut që do të vendosen tek jaka.	Tipi me 2 këmbëza me filetim
Lartesia e perkrenares	20 mm
Trashësia	2.5 mm
Përbërja	tunxh (aliazh zinku dhe bakri)
Ngjyra	e artë, me shkëlqim mat
Reliev	sipas ilustrimit zyrtar

Kopsa e Madhe metalike (prodhim koka e perkrenares majtas dhe djathtas)	
Diametri 23mm, një me pamje në të majtë dhe një me pamje në të djathtë.	
Trashësia	në qendër * 7 mm
	në buzë * 3 mm
Gjerësia e konturit rrethues	* 20 mm
Tipi i kapjes ne xhakete	me unaze fundore me diameter 5.5 mm
Ngjyra e kopsës	e artë, e ngjashme me arin me mbrojtje me rezine mat
Materiali	tunxh (aliazh zinku dhe bakri)
Gdhendje	Përkrenarja e Skënderbeut ne 3D
Përmasa	* 14mm x 9 mm e cila vendoset ne bazen ovale e stampuar me vija horizontale
Trashesia e pjeses se siperme te kopses	0.3 mm
Trashesia e pjeses se poshtme te kopses	0.4 mm
Pjesa e brendshme e kopses	Xhes(allci)

Kopsa e Vogel metalike (prodhim koka e perkrenares majtas dhe djathtas)	
Diametri 15mm, një me pamje në të majtë dhe një me pamje në të djathtë.	
Trashësia	në qendër * 6 mm
	në buzë * 2 mm
Gjerësia e konturit rrethues	* 13 mm
Tipi i kapjes ne xhakete	me unaze fundore me diameter 5.5 mm
Ngjyra e kopsës	e artë, e ngjashme me arin me mbrojtje me rezine mat
Materiali	tunxh (aliazh zinku dhe bakri)
Gdhendje	Përkrenarja e Skënderbeut ne 3D
Përmasa	* 9.3mm x 6.5 mm e cila vendoset ne bazen ovale e stampuar me vija horizontale
Trashesia e pjeses se siperme te kopses	0.3 mm
Trashesia e pjeses se poshtme te kopses	0.4 mm
Pjesa e brendshme e kopses	Xhes(allci)

Kopsa e Kapeles dhe e Spaletave metalike (prodhim koka e perkrenares majtas dhe djathtas)	
Diametri 13mm, një me pamje në të majtë dhe një me pamje në të djathtë.	
Trashësia	në qendër * 5 mm
	në buzë * 1.6 mm
Gjerësia e konturit rrethues	* 11.3 mm
Tipi i kapjes ne xhakete	me unaze fundore me diameter 5.5 mm / 2 tela me hapje 1.5mm
Ngjyra e kopsës	e artë, e ngjashme me arin me mbrojtje me rezine mat
Materiali	tunxh (aliazh zinku dhe bakri)
Gdhendje	Përkrenarja e Skënderbeut ne 3D
Përmasa	* 8.2mm x 6 mm e cila vendoset ne bazen ovale e stampuar me vija horizontale
Trashesia e pjeses se siperme te kopses	0.3 mm
Trashesia e pjeses se poshtme te kopses	0.4 mm
Pjesa e brendshme e kopses	Xhes(allci)

Aksesore per Kemishen (prodhim koka e perkrenares majtas dhe djathtas)	
Tipi	Buton metalik me hapje dhe mbylle per menget e kemishes
Diametri	15 Mm
Trashësia	6 Mm
Në buzë	* 2 Mm
Gjerësia e konturit rrethues	* 13 Mm
Përbërja	Tunxh (aliazh zinku dhe bakri)
Ngjyra	E artë, me shkëlqim mat
Gdhendje	Përkrenarja e skënderbeut ne 3d
Përmasa	* 9.3 Mm x 6.5 Mm e cila vendoset ne bazen ovale e stampuar me vija horizontale

SKICË

KOPSA , SIMBOLI I JAKES, YLLI GRADES

SISTEMI I GRADAVE USHTARAKE

SISTEMI I GRADAVE USHTARAKE

FORCAT AJRORE

UNIFORMAT E FORCAVE AJRORE TË REPUBLIKËS SË SHQIPËRISË

UNIFORMA CEREMONIALE

MESHKUJ / FEMRA

UNIFORMA CEREMONIALE

XHAKETA (Meshkuj)

Kordoni i Atasheut Ushtarak

Uniforma Ceremoniale: xhaketa

Xhaketë: PELHURE KATER STINET

Ngjyra	**Blu / Code: G060/4848 / L*: 18,87 a*: 2,16 b*: - 9,08**			
Karakteristikat Fiziko-Mekanike	**Njesia e matjes**	**Vlera dhe toleranca**		**Metoda e proves**
Perberja	%	100% Lesh i virgjer		DM 31/1/74
Thurja		Saia da 3		UNI 8099/80
Gjeresia e Tekstilit	cm	150/152		
Diametri i fillit ne baze	nm	2/48000		UNI 9275-IS0 7211/5
Diametri i fillit ne ind	nm	2/48000		UNI 9275 - ISO 7211/5
Diametri i Fillit ne micron	micron	21.5		UNI 5423 - IWTO 8
Terheqja e e fillit ne baze /cm	n°	33/34		UNI EN1049/2
Terheqja e e fillit ne ind /cm	n°	22/23		UNI EN 1049/2
Pesha ne ML	gr	350 +/- 3%		
Pesha g/m2	g/m2	230 +/-3%		UNIEN 12127- EN29073/1
Rezistenca ne ferkim	Cikle	>12000		UNIEN ISO 12947
Efekti Piling	Grad. Nga 1 ne 5	4/5		IWSTM 196
Levizja e tekstilit ne qepje	Zgjatimi mm	5.0		IWS TM 117 (CARICO 12 KG)
Ngushtimi i tekstilit ne larje te thate	%	Baze	Ind	UNI EN ISO 3175
Simbolet e larjes				
QENDRUESHMERIA E NGJYRES	**Njesia e matjes**	**Vlera dhe Toleranca**		**Metoda e proves**
Degradimi ne drite artificiale	Grada nga 1- 8 Shkalla Blu	5		UNI EN ISO 105-B02
Ferkimi ne te thate dhe lageshti	Grad nga 1 a 5 Shkalla gri	4/5		UNI EN ISO 105-X12
Djersa alkaline / acide	Grad nga 1 a 5 Shkalla gri	Degradimi 4/5	Shkaterimi 4	UNI EN ISO 105-E04
Me sperkatje uji	Grad nga 1 a 5 Shkalla gri	4.5		UNI EN ISO 105-E07
Larje e thate	Grad nga 1 a 5 Shkalla gri	4/5		UNI EN ISO 105-D01
Me uje	Grad nga 1 a 8 Shkalla gri	4/5		UNI EN ISO 105-E01
Me hekurosje	Grad nga 1 a 8 Shkalla gri	5		UNI EN ISO 105-X11

Astari i Brendshem i Xhaketës Ceremoniale	
Përbërja e materialit	100% Poliestër
Ngjyra	Blu
Masa	77 g/m^2 (± 5%)
Endja	Endje e thjeshtë
Fije për cm	Vertikal: 40/cm (± 1) 50 DTEX PES Horizontal: 27/cm (± 1) 167 DTEX PES
Forca e këputjes	Vertikal: min. 64 daN Horizontal: min. 90 daN
Qëndrueshmëria në abrazion	25.000 cikle
Slipperage	Vertikal: 270 N Horizontal: 86 N
Stabiliteti dimensional pas larjes në 40°C	Vertikal: ± 1% Horizontal: ± 1%
Qëndrueshmëria e ngjyrës ndaj dritës	5
Qëndrueshmëria e ngjyrës në larje në 40°C	5
Qëndrueshmëria e ngjyrës ndaj fërkimit	**5**
Qëndrueshmëria e ngjyrës ndaj acideve, djersës dhe alkaleve	4 – 5

Pershkrim Model Xhaketa Ceremoniale

Dy Xhepa te siperm me dimensione 12 cm x 14.5 cm me palosje ne mes 3 cm
Kapaku me dimensione 5.5 cm x 12 cm
Mbyllja me nje kopse metalike me diameter 15 mm

Dy Xhepa te poshtem me dimensione 17.5 cm x 19 cm me palosje ne mes 3,5 cm
Kapaku me dimensione 6.5 cm x 17.5 cm
Mbyllja me nje kopse metalike me diameter 15 mm

Mbyllja e xhaketes behet me 4 kopsa metalike me diameter 23 mm

Dy xhepa te brendshem ne secilen ane me gjeresi 13.5 cm ,
me mbyllje fileto me kopse plastike me disameter 15 mm

Fileto perimetrale me ngjyre blu si kampioni vendoset
ne pjesen e siperme te jakes me diameter 3 mm
Ne cepat e jakes montohen dy emblemat e jakes metalike

Pjesa fundore e menges ka nje palosje me lartesi 8 cm dhe ne palosje ka fileto perimetrale
me ngjyre Blu si kampioni me diameter 3 mm

Dy Spaleta me gjeresi 4.5 cm dhe gjatesi 14 cm te cilat mbyllen me kopse metalike me diameter 15 mm

Pjesa e prapme e xhaketes ne pjesen fundore ka nje te care me gjatesi 20-23 cm

Material valkrof ne te dy menget per ngjitjen e flamurit kombetare dhe simbolit te struktures.

Pershkrim shenjat e krahut

Shenjat e krahut kane permasa 6x4cm, me qendisje (ngjyra e seciles force) dhe material valkrof ne te dy krahet.

UNIFORMA CEREMONIALE

XHAKETA (Meshkuj)

Kordoni i Uniformes Ceremoniale

UNIFORMA CEREMONIALE: XHAKETA

Xhaketë: PELHURE KATER STINET				
Ngjyra	**Blu / Code: G060/4848 / L*: 18,87 a*: 2,16 b*: - 9,08**			
Karakteristikat Fiziko-Mekanike	**Njesia e matjes**	**Vlera dhe toleranca**		**Metoda e proves**
Perberja	%	100% Lesh i virgjer		DM 31/1/74
Thurja		Saia da 3		UNI 8099/80
Gjeresia e Tekstilit	cm	150/152		
Diametri i fillit ne baze	nm	2/48000		UNI 9275-IS0 7211/5
Diametri i fillit ne ind	nm	2/48000		UNI 9275 - ISO 7211/5
Diametri i Fillit ne micron	micron	21.5		UNI 5423 - IWTO 8
Terheqja e e fillit ne baze /cm	n°	33/34		UNI EN1049/2
Terheqja e e fillit ne ind /cm	n°	22/23		UNI EN 1049/2
Pesha ne ML	gr	350 +/- 3%		
Pesha g/m2	g/m2	230 +/-3%		UNIEN 12127- EN29073/1
Rezistenca ne ferkim	Cikle	>12000		UNIEN ISO 12947
Efekti Piling	Grad. Nga 1 ne 5	4/5		IWSTM 196
Levizja e tekstilit ne qepje	Zgjatimi mm	5.0		IWS TM 117 (CARICO 12 KG)
Ngushtimi i tekstilit ne larje te thate	%	Baze	Ind	UNI EN ISO 3175
Simbolet e larjes				
QENDRUESHMERIA E NGJYRES	**Njesia e matjes**	**Vlera dhe Toleranca**		**Metoda e proves**
Degradimi ne drite artificiale	Grada nga 1- 8 Shkalla Blu	5		UNI EN ISO 105-B02
Ferkimi ne te thate dhe lageshti	Grad nga 1 a 5 Shkalla gri	4/5		UNI EN ISO 105-X12
Djersa alkaline / acide	Grad nga 1 a 5 Shkalla gri	Degradimi 4/5	Shkaterimi 4	UNI EN ISO 105-E04
Me sperkatje uji	Grad nga 1 a 5 Shkalla gri	4.5		UNI EN ISO 105-E07
Larje e thate	Grad nga 1 a 5 Shkalla gri	4/5		UNI EN ISO 105-D01
Me uje	Grad nga 1 a 8 Shkalla gri	4/5		UNI EN ISO 105-E01
Me hekurosje	Grad nga 1 a 8 Shkalla gri	5		UNI EN ISO 105-X11

Astari i Brendshem i Xhaketës Ceremoniale	
Përbërja e materialit	100% Poliestër
Ngjyra	Blu
Masa	77 g/m^2 (± 5%)
Endja	Endje e thjeshtë
Fije për cm	Vertikal: 40/cm (± 1) 50 DTEX PES Horizontal: 27/cm (± 1) 167 DTEX PES
Forca e këputjes	Vertikal: min. 64 daN Horizontal: min. 90 daN
Qëndrueshmëria në abrazion	25.000 cikle
Slipperage	Vertikal: 270 N Horizontal: 86 N
Stabiliteti dimensional pas larjes në 40°C	Vertikal: ± 1% Horizontal: ± 1%
Qëndrueshmëria e ngjyrës ndaj dritës	5
Qëndrueshmëria e ngjyrës në larje në 40°C	5
Qëndrueshmëria e ngjyrës ndaj fërkimit	**5**
Qëndrueshmëria e ngjyrës ndaj acideve, djersës dhe alkaleve	4 – 5
Pershkrim Model Xhaketa Ceremoniale	
Dy Xhepa te siperm me dimensione 12 cm x 14.5 cm me palosje ne mes 3 cm Kapaku me dimensione 5.5 cm x 12 cm Mbyllja me nje kopse metalike me diameter 15 mm	
Dy Xhepa te poshtem me dimensione 17.5 cm x 19 cm me palosje ne mes 3,5 cm Kapaku me dimensione 6.5 cm x 17.5 cm Mbyllja me nje kopse metalike me diameter 15 mm	
Mbyllja e xhaketes behet me 4 kopsa metalike me diameter 23 mm	
Dy xhepa te brendshem ne secilen ane me gjeresi 13.5 cm , me mbyllje fileto me kopse plastike me disameter 15 mm	
Fileto perimetrale me ngjyre blu si kampioni vendoset ne pjesen e siperme te jakes me diameter 3 mm Ne cepat e jakes montohen dy emblemat e jakes metalike	
Pjesa fundore e menges ka nje palosje me lartesi 8 cm dhe ne palosje ka fileto perimetrale me ngjyre Blu si kampioni me diameter 3 mm	
Dy Spaleta me gjeresi 4.5 cm dhe gjatesi 14 cm te cilat mbyllen me kopse metalike me diameter 15 mm	
Pjesa e prapme e xhaketes ne pjesen fundore ka nje te care me gjatesi 20-23 cm	
Material valkrof ne te dy menget per ngjitjen e flamurit kombetare dhe simbolit te struktures.	
Pershkrim shenjat e krahut	
Shenjat e krahut kane permasa 6x4cm, me qendisje (ngjyra e seciles force) dhe material valkrof ne te dy krahet.	

SKICË

XHAKETA (Meshkuj)

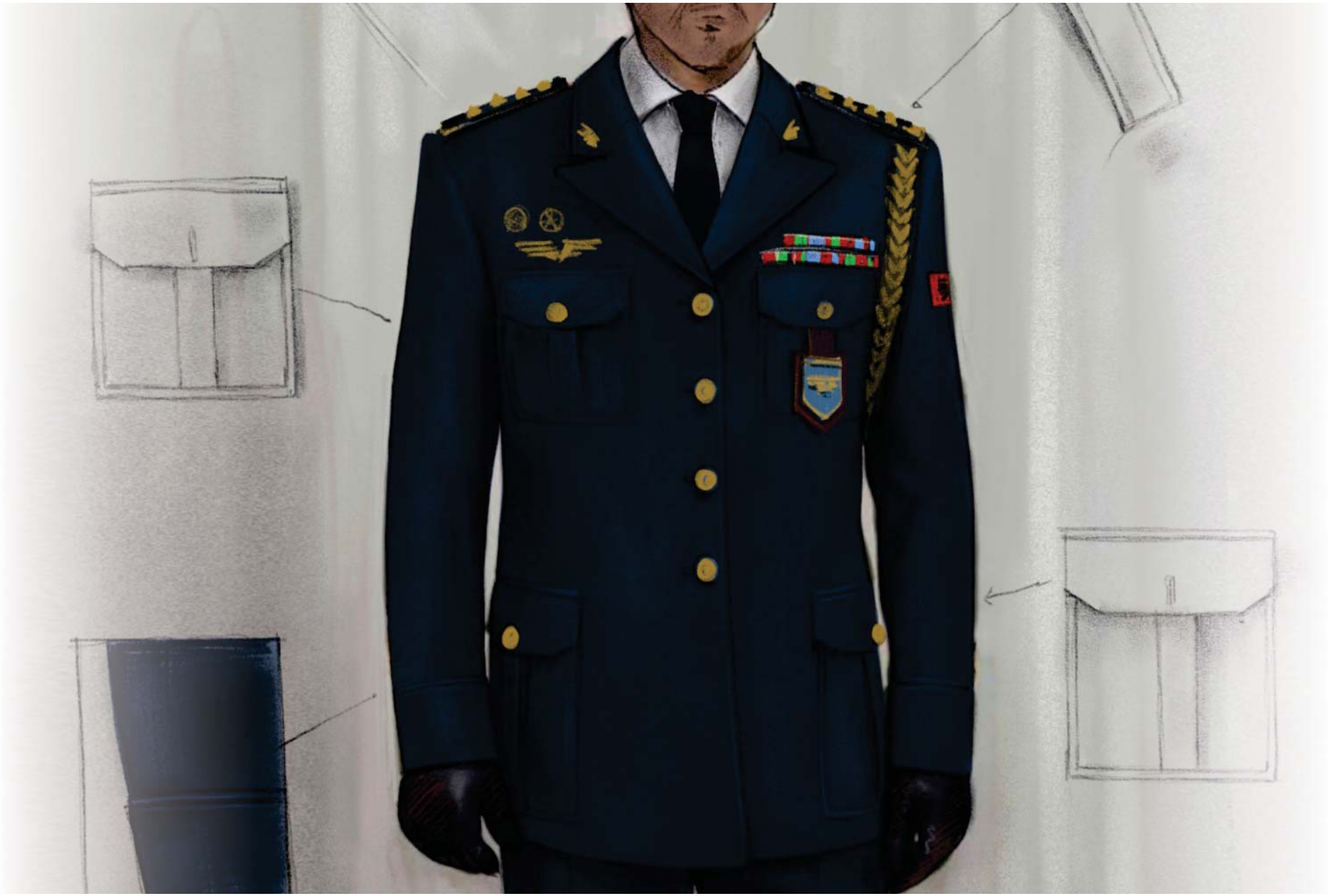

UNIFORMA CEREMONIALE

XHAKETA (Femra)

Kordoni i Uniformes Ceremoniale

UNIFORMA CEREMONIALE: XHAKETA

Xhaketë: PELHURE KATER STINET				
Ngjyra	**Blu / Code: G060/4848 / L*: 18,87 a*: 2,16 b*: - 9,08**			
Karakteristikat Fiziko-Mekanike	**Njesia e matjes**	**Vlera dhe toleranca**		**Metoda e proves**
Perberja	%	100% Lesh i virgjer		DM 31/1/74
Thurja		Saia da 3		UNI 8099/80
Gjeresia e Tekstilit	cm	150/152		
Diametri i fillit ne baze	nm	2/48000		UNI 9275-IS0 7211/5
Diametri i fillit ne ind	nm	2/48000		UNI 9275 - ISO 7211/5
Diametri i Fillit ne micron	micron	21.5		UNI 5423 - IWTO 8
Terheqja e e fillit ne baze /cm	n°	33/34		UNI EN1049/2
Terheqja e e fillit ne ind /cm	n°	22/23		UNI EN 1049/2
Pesha ne ML	gr	350 +/- 3%		
Pesha g/m2	g/m2	230 +/-3%		UNIEN 12127- EN29073/1
Rezistenca ne ferkim	Cikle	>12000		UNIEN ISO 12947
Efekti Piling	Grad. Nga 1 ne 5	4/5		IWSTM 196
Levizja e tekstilit ne qepje	Zgjatimi mm	5.0		IWS TM 117 (CARICO 12 KG)
Ngushtimi i tekstilit ne larje te thate	%	Baze	Ind	UNI EN ISO 3175
Simbolet e larjes				
QENDRUESHMERIA E NGJYRES	**Njesia e matjes**	**Vlera dhe Toleranca**		**Metoda e proves**
Degradimi ne drite artificiale	Grada nga 1- 8 Shkalla Blu	5		UNI EN ISO 105-B02
Ferkimi ne te thate dhe lageshti	Grad nga 1 a 5 Shkalla gri	4/5		UNI EN ISO 105-X12
Djersa alkaline / acide	Grad nga 1 a 5 Shkalla gri	Degradimi 4/5	Shkaterimi 4	UNI EN ISO 105-E04
Me sperkatje uji	Grad nga 1 a 5 Shkalla gri	4.5		UNI EN ISO 105-E07
Larje e thate	Grad nga 1 a 5 Shkalla gri	4/5		UNI EN ISO 105-D01
Me uje	Grad nga 1 a 8 Shkalla gri	4/5		UNI EN ISO 105-E01
Me hekurosje	Grad nga 1 a 8 Shkalla gri	5		UNI EN ISO 105-X11

Astari i Brendshem i Xhaketës Ceremoniale	
Përbërja e materialit	100% Poliestër
Ngjyra	Blu
Masa	77 g/m^2 (± 5%)
Endja	Endje e thjeshtë
Fije për cm	Vertikal: 40/cm (± 1) 50 DTEX PES Horizontal: 27/cm (± 1) 167 DTEX PES
Forca e këputjes	Vertikal: min. 64 daN Horizontal: min. 90 daN
Qëndrueshmëria në abrazion	25.000 cikle
Slipperage	Vertikal: 270 N Horizontal: 86 N
Stabiliteti dimensional pas larjes në 40°C	Vertikal: ± 1% Horizontal: ± 1%
Qëndrueshmëria e ngjyrës ndaj dritës	5
Qëndrueshmëria e ngjyrës në larje në 40°C	5
Qëndrueshmëria e ngjyrës ndaj përkimit	**5**
Qëndrueshmëria e ngjyrës ndaj acideve, djersës dhe alkaleve	4 – 5
Pershkrim Model Xhaketa Ceremoniale	
Dy Xhepa te poshtem me dimensione 17.5 cm x 19 cm me palosje ne mes 3,5 cm Kapaku me dimensione 6.5 cm x 17.5 cm Mbyllja me nje kopse metalike me diameter 15 mm	
Mbyllja e xhaketes behet me 4 kopsa metalike me diameter 23 mm	
Dy xhepa te brendshem ne secilen ane me gjeresi 13.5 cm , me mbyllje fileto me kopse plastike me disameter 15 mm	
Fileto perimetrale me ngjyre blu si kampioni vendoset ne pjesen e siperme te jakes me diameter 3 mm Ne cepat e jakes montohen dy emblemat e jakes metalike	
Pjesa fundore e menges ka nje palosje me lartesi 8 cm dhe ne palosje ka fileto perimetrale me ngjyre Blu si kampioni me diameter 3 mm	
Dy Spaleta me gjeresi 4.5 cm dhe gjatesi 14 cm te cilat mbyllen me kopse metalike me diameter 15 mm	
Pjesa e prapme e xhaketes ne pjesen fundore ka nje te care me gjatesi 20-23 cm	
Material valkrof ne te dy menget per ngjitjen e flamurit kombetare dhe simbolit te struktures.	
Pershkrim shenjat e krahut	
Shenjat e krahut kane permasa 6x4cm, me qendisje (ngjyra e seciles force) dhe material valkrof ne te dy krahet.	

UNIFORMA CEREMONIALE

PANTALLONAT

UNIFORMA CEREMONIALE: PANTALLONA

Pantallona: PELHURE KATER STINET				
Ngjyra	**Blu / Code: G060/4848 / L*: 18,87 a*: 2,16 b*: - 9,08**			
Karakteristikat Fiziko-Mekanike	**Njesia e matjes**	**Vlera dhe toleranca**		**Metoda e proves**
Perberja	%	100% Lesh i virgjer		DM 31/1/74
Thurja		Saia da 3		UNI 8099/80
Gjeresia e Tekstilit	cm	150/152		
Diametri i fillit ne baze	nm	2/48000		UNI 9275-IS0 7211/5
Diametri i fillit ne ind	nm	2/48000		UNI 9275 - ISO 7211/5
Diametri i Fillit ne micron	micron	21.5		UNI 5423 - IWTO 8
Terheqja e e fillit ne baze /cm	n°	33/34		UNI EN1049/2
Terheqja e e fillit ne ind /cm	n°	22/23		UNI EN 1049/2
Pesha ne ML	gr	350 +/- 3%		
Pesha g/m2	g/m2	230 +/-3%		UNIEN 12127- EN29073/1
Rezistenca ne ferkim	Cikle	>12000		UNIEN ISO 12947
Efekti Piling	Grad. Nga 1 ne 5	4/5		IWSTM 196
Levizja e tekstilit ne qepje	Zgjatimi mm	5.0		IWS TM 117 (CARICO 12 KG)
Ngushtimi i tekstilit ne larje te thate	%	Baze	Ind	UNI EN ISO 3175
Simbolet e larjes				
QENDRUESHMERIA E NGJYRES	**Njesia e matjes**	**Vlera dhe Toleranca**		**Metoda e proves**
Degradimi ne drite artificiale	Grada nga 1- 8 Shkalla Blu	5		UNI EN ISO 105-B02
Ferkimi ne te thate dhe lageshti	Grad nga 1 a 5 Shkalla gri	4/5		UNI EN ISO 105-X12
Djersa alkaline / acide	Grad nga 1 a 5 Shkalla gri	Degradimi 4/5	Shkaterimi 4	UNI EN ISO 105-E04
Me sperkatje uji	Grad nga 1 a 5 Shkalla gri	4.5		UNI EN ISO 105-E07
Larje e thate	Grad nga 1 a 5 Shkalla gri	4/5		UNI EN ISO 105-D01
Me uje	Grad nga 1 a 8 Shkalla gri	4/5		UNI EN ISO 105-E01
Me hekurosje	Grad nga 1 a 8 Shkalla gri	5		UNI EN ISO 105-X11

Astari i Brendshem i Pantallonave Ceremoniale	
Përbërja e materialit	100% Poliestër
Ngjyra	Blu
Masa	77 g/m^2 (± 5%)
Endja	Endje e thjeshtë
Fije për cm	Vertikal: 40/cm (± 1) 50 DTEX PES Horizontal: 27/cm (± 1) 167 DTEX PES
Forca e këputjes	Vertikal: min. 64 daN Horizontal: min. 90 daN
Qëndrueshmëria në abrazion	25.000 cikle
Slipperage	Vertikal: 270 N Horizontal: 86 N
Stabiliteti dimensional pas larjes në 40°C	Vertikal: ± 1% Horizontal: ± 1%
Qëndrueshmëria e ngjyrës ndaj dritës	5
Qëndrueshmëria e ngjyrës në larje në 40°C	5
Qëndrueshmëria e ngjyrës ndaj fërkimit	5
Qëndrueshmëria e ngjyrës ndaj acideve, djersës dhe alkaleve	4 – 5

Pershkrim Model Pantallona Ceremoniale

DIZAJNI
Pantallonat janë model klasik, me dy xhepa të pjerrët anësorë, me dy xhepa në pjesën e pasme, mbyllja e pantallonave është me zinxhir, pantallonat janë me shtrat të lartë. Qemeri është i përbërë nga 6 ylyk.

Xhepat anësorë
Kanë një hapje prej 15 cm dhe spostim 3.5 cm

Xhepat prapa
Dy xhepat prapa janë pa kapak me fileto. Me gjeresi 11 cm

Shiriti i belit
Shiriti i belit është i pajisur me dopio astar i cili është i lartë 4 cm. Mbyllja e pantallonave bëhet me kopse plastike me diameter 17.5 mm.
Pjesa e brendeshme e qemerit ne mes te saj ka te qepur nje shirit te gomuar .

Ylyk për rrip
Gjatësia efektive e ylykeve të rripit duhet të jetë 5 cm, me gjerësi 1 cm. Në pjesën e përparme ka dy ylyk në distancë të barabartë me hapjen e pantallonave, dy ylyk anësorë dhe dy ylyk në pjesën e pasme të cilët qëndrojnë në pjesë të barazlarguar nga mbyllja e qemerit.

Fileto dekorues
Fileto dekorues me dimensione 3 mm duhet të jetë i vendosur në pjesën anësore të pantallonave.
Me ngjyre blu si kampioni.

SKICË

PANTALLONA

UNIFORMA CEREMONIALE

FUND

UNIFORMA CEREMONIALE: FUND

Fund: PELHURE KATER STINET				
Ngjyra	**Blu / Code: G060/4848 / L*: 18,87 a*: 2,16 b*: - 9,08**			
Karakteristikat Fiziko-Mekanike	**Njesia e matjes**	**Vlera dhe toleranca**		**Metoda e proves**
Perberja	%	100% Lesh i virgjer		DM 31/1/74
Thurja		Saia da 3		UNI 8099/80
Gjeresia e Tekstilit	cm	150/152		
Diametri i fillit ne baze	nm	2/48000		UNI 9275-IS0 7211/5
Diametri i fillit ne ind	nm	2/48000		UNI 9275 - ISO 7211/5
Diametri i Fillit ne micron	micron	21.5		UNI 5423 - IWTO 8
Terheqja e e fillit ne baze /cm	n°	33/34		UNI EN1049/2
Terheqja e e fillit ne ind /cm	n°	22/23		UNI EN 1049/2
Pesha ne ML	gr	350 +/- 3%		
Pesha g/m2	g/m2	230 +/-3%		UNIEN 12127- EN29073/1
Rezistenca ne ferkim	Cikle	>12000		UNIEN ISO 12947
Efekti Piling	Grad. Nga 1 ne 5	4/5		IWSTM 196
Levizja e tekstilit ne qepje	Zgjatimi mm	5.0		IWS TM 117 (CARICO 12 KG)
Ngushtimi i tekstilit ne larje te thate	%	Baze	Ind	UNI EN ISO 3175
Simbolet e larjes				
QENDRUESHMERIA E NGJYRES	**Njesia e matjes**	**Vlera dhe Toleranca**		**Metoda e proves**
Degradimi ne drite artificiale	Grada nga 1- 8 Shkalla Blu	5		UNI EN ISO 105-B02
Ferkimi ne te thate dhe lageshti	Grad nga 1 a 5 Shkalla gri	4/5		UNI EN ISO 105-X12
Djersa alkaline / acide	Grad nga 1 a 5 Shkalla gri	Degradimi 4/5	Shkaterimi 4	UNI EN ISO 105-E04
Me sperkatje uji	Grad nga 1 a 5 Shkalla gri	4.5		UNI EN ISO 105-E07
Larje e thate	Grad nga 1 a 5 Shkalla gri	4/5		UNI EN ISO 105-D01
Me uje	Grad nga 1 a 8 Shkalla gri	4/5		UNI EN ISO 105-E01
Me hekurosje	Grad nga 1 a 8 Shkalla gri	5		UNI EN ISO 105-X11

Astari i Brendshem i Fundit Ceremonial	
Përbërja e materialit	100% Poliestër
Ngjyra	Blu
Masa	77 g/m² (± 5%)
Endja	Endje e thjeshtë
Fije për cm	Vertikal: 40/cm (± 1) 50 DTEX PES Horizontal: 27/cm (± 1) 167 DTEX PES
Forca e këputjes	Vertikal: min. 64 daN Horizontal: min. 90 daN
Qëndrueshmëria në abrazion	25.000 cikle
Slipperage	Vertikal: 270 N Horizontal: 86 N
Stabiliteti dimensional pas larjes në 40°C	Vertikal: ± 1% Horizontal: ± 1%
Qëndrueshmëria e ngjyrës ndaj dritës	5
Qëndrueshmëria e ngjyrës në larje në 40°C	5
Qëndrueshmëria e ngjyrës ndaj fërkimit	5
Qëndrueshmëria e ngjyrës ndaj acideve, djersës dhe alkaleve	4 – 5

Pershkrim Model Fund Ceremonial

DIZAJNI
Fundi model klasik, mbyllja e fundit është me zinxhir te padukshem ne pjesen e prapme.

Xhepat anësorë
Kanë një hapje prej 15 cm dhe spostim 3cm

Qemeri
Qemeri është i perbere nga nje shtrese e vemtme tekstili e palosur ne dysh e perforcuar me frazeline me lartesi 3.5 cm.Qemeri eshte i qepur me fundin ne menyre te padukshme.

Ylyk për rrip
Gjatësia efektive e ylykeve të rripit duhet të jetë 4 cm, me gjerësi 1 cm. Ka dy ylyke ne pjesen para dhe dy ylyke ne pjesen e prapme të barazlarguar .

Penca
Fundi ka dy penca ne pjesen para me lartesi 7-8 cm dy penca ne pjesen e prapme me lartesi 9-10 cm

Fileto dekorues
Fileto dekorues me dimensione 3 mm duhet të jetë i vendosur në pjesën anësore të fundit.
Me ngjyre blu si kampioni

SKICË
FUND

Gradë madhore:
Gjeneral

Gradë e Lartë:
Major-Kolonel

Gradë e ulët:
N/Toger-Kapiten dhe N/Oficer

UNIFORMA CEREMONIALE

KAPELET

UNIFORMA E CEREMONIALE: KAPELE

Kapele: PELHURE KATER STINET				
Ngjyra	**Blu / Code: G060/4848 / L*: 18,87 a*: 2,16 b*: - 9,08**			
Karakteristikat Fiziko-Mekanike	**Njesia e matjes**	**Vlera dhe toleranca**		**Metoda e proves**
Perberja	%	100% Lesh i virgjer		DM 31/1/74
Thurja		Saia da 3		UNI 8099/80
Gjeresia e Tekstilit	cm	150/152		
Diametri i fillit ne baze	nm	2/48000		UNI 9275-IS0 7211/5
Diametri i fillit ne ind	nm	2/48000		UNI 9275 - ISO 7211/5
Diametri i Fillit ne micron	micron	21.5		UNI 5423 - IWTO 8
Terheqja e e fillit ne baze /cm	n°	33/34		UNI EN1049/2
Terheqja e e fillit ne ind /cm	n°	22/23		UNI EN 1049/2
Pesha ne ML	gr	350 +/- 3%		
Pesha g/m2	g/m2	230 +/-3%		UNIEN 12127- EN29073/1
Rezistenca ne ferkim	Cikle	>12000		UNIEN ISO 12947
Efekti Piling	Grad. Nga 1 ne 5	4/5		IWSTM 196
Levizja e tekstilit ne qepje	Zgjatimi mm	5.0		IWS TM 117 (CARICO 12 KG)
Ngushtimi i tekstilit ne larje te thate	%	Baze	Ind	UNI EN ISO 3175
Simbolet e larjes				
QENDRUESHMERIA E NGJYRES	**Njesia e matjes**	**Vlera dhe Toleranca**		**Metoda e proves**
Degradimi ne drite artificiale	Grada nga 1- 8 Shkalla Blu	5		UNI EN ISO 105-B02
Ferkimi ne te thate dhe lageshti	Grad nga 1 a 5 Shkalla gri	4/5		UNI EN ISO 105-X12
Djersa alkaline / acide	Grad nga 1 a 5 Shkalla gri	Degradimi 4/5	Shkaterimi 4	UNI EN ISO 105-E04
Me sperkatje uji	Grad nga 1 a 5 Shkalla gri	4.5		UNI EN ISO 105-E07
Larje e thate	Grad nga 1 a 5 Shkalla gri	4/5		UNI EN ISO 105-D01
Me uje	Grad nga 1 a 8 Shkalla gri	4/5		UNI EN ISO 105-E01
Me hekurosje	Grad nga 1 a 8 Shkalla gri	5		UNI EN ISO 105-X11

Pershkrim Model Kapele Ceremoniale Meshkuj (M) / Femra (F)	
Në pamjen ballore aplikohet emblema	(M) (F)
Streha e kapeles është material lekure me shkelqim me gjeresi maksimale 4.5 cm – 4.8 cm ngjyre e zeze	(M)
Shirit i brendshëm eshte lekure ekologjike , ngjyrë e zezë me vrima per ajrosje me trajtim antibakterial dhe antialergjik lartesi 4.5 cm-4.8 cm.	(M) (F)
Katër vrima në të dy krahët anësorë 2+2 me percina	(M) (F)
Pjesa ballore e kapeles ku vendoset emblema eshte e perforcuar me sfungjer ne pjesen e brendshme e cila eleminon rrudhat Lartesia maksimale e saj eshte 8.5 cm, pjesa e siperme e kapeles eshte me fileto dekoruese ngjyre blu me diameter 3 mm	(M) (F)
Kordon dekorativ ngjyre ari ose argjendi me dimensione te ndryshme sipas gradave perkatese që vendoset mbi strehën e kapeles dhe montohet me dy kopsa me tel fiksues anësor	(M) (F)
Dy kopsa fiksuese anësore me stemën përkatësë në ngjyrë ari me diameter 13 mm	(M) (F)
Shirit i zi perimetral me lartësi 3 cm poliestër me riga horizontale, ku në pjesën e sipërme dhe te poshtme ka dy fileto ngjyre blu perimetrale	(M) (F)
Frazelinë e brendëshme e cila duhet të përforcojë tekstilin për një qëndrim permanent të formës së kapeles	(M) (F)
Astar i brendshëm 100% viskoze i zi	(M) (F)
Ne brendesi te kapeles ka etiketa në formë rombi, dalluese e numrit të kapeles dhe emrit të përdoruesit	(M) (F)
EMBLEMA KAPELE Forca Ajrore	
Emblema e Forces Ajrore eshte e realizuar ne tunxh me permbajtje te ulet plumbi, trashesia 0.8 mm, stampuar ne te ftohte me kunder stampim. Pershkruan dy krahe te hapur ne pjesen e siperme vendoset simboli i perkrenares dhe koka e nje dhie.	
Emblema do te jete pak e rrumbullakosur ne menyre qe te perputhet mire kapeles.	
Dimensionet	
Gjeresia maksimale 95 mm	
Gjatesia e dhise me perkrenare 22 mm	
Gjeresia e dhise me perkrenare 20 mm	
Ne pjesen e prapapme te emblemes do saldohen dy kunja vertikalisht per tu aplikuar te kapelja.	
Emblema do te lyhet me ngjyren e mostres e galvanizuar si ari dhe do te mbrohen me boje trasparente kunder oksidimit.	

SKICË

KAPELE (Mashkull / Femer)

UNIFORMA CEREMONIALE

KËMISHË (Mëngë të gjata)

UNIFORMA CEREMONIALE: KËMISHA ME MËNGË TË GJATA

Përbërja % (± 5%)	100 % Pambuk	
Ngjyra	E Bardhe / Pantone 11-4001 TCX	
Thurja	Poplin	
Masa gr/m2 (± 5 %)	105 gr/m2	
Hollësia e fijes(± 5 %)	baza 120/2	Indi 120/2
Dendesia/10mm ± 2	Baza 71/10mm	Indi 35/10mm
Qendrushmeria ne terheqje	Baza ≥ 300N	Indi ≥ 300N
Qendrushmeria ne grisje	Baza ≥ 15N	Indi ≥ 20N
Zgjatimi ne terheqje	Baza ≥ 10%	Indi ≥ 24%
Stabiliteti dimensional i larjes 40° C	Baza ≤ 0.4%	Indi ≤ 0.4%
Qëndrueshmëria e ngjyrës	nota 4—5 (Shkalla Gri)	Ngjyrosja duhet të jetë në fill.
Pershkushmeria e ajrit	≥ 260 mm/s	
Kapacitetit perthithes	≥ 100%	Pas 25 larje ≥ 120%
Qëndrueshmëria në fërkim	mbi 15 000 cikle	
Fortesia ne tretesiren e hipoclorit	Degradimi ≥ 4	
Qendrushmeria e ngjyres ne hekurosje	Degradimi 5 Shkarkimi ≥ 4-5	
Efekti pilling (kokërrzimi)	≥ 4—5	
Simbolet e larjes		

Pershkrim Model Kemisha me menge te gjata

Pjesa e përparme e këmishës duhet të jetë e punuar me një shirit ballor me gjerësi 3 cm. Mbi te cilen vendosen 7 kopsat plastike me diameter 11.5- 12mm

Jaka
Jaka e punuar duhet të jetë moderne dhe të ketë një gjerësi maksimale ne cepa 6.5 cm Jaka duhet të jetë e qepur 5 mm nga buza.

Spaletat
Spaletat mbi supe duhet të jenë me dimensione 5 cm x 14 cm. Çdo spaletë duhet të përfundojë me një kopse plastike .Shiritat e spaletave duhet të jenë qepur 5 mm nga buza.

Xhepat
Dy xhepa ne pjesen e gjoksit. Xhepi duhet të jetë me dimensione 13 cm i gjerë dhe 16.5 cm lartesi. Kapaku i xhepit është i gjere 13.5 cm dhe lartesi 5.5 cm Ne mes te xhepit palosja eshte 3 cm Kapaku i xhepave mbërthehet me një kopsë plastike me diameter 11.5- 12mm .
Fundi i pjesës së xhepit duhet të jetë katror.

Mëngët
Këmisha me mëngë të gjata duhet të ketë një hapje prej 19 cm. Mansheta duhet të jetë 7.5 cm e thellë me cepa te prere , me buzë të qepura 5 mm nga skaji dhe që duhet mbërthyer përmes me tre kopsave plastike.

Pjesa e shpinës
Pjesa e pasme e shpinës (supeve) duhet të jetë 9 cm poshtë nga qendra e qafës.

SKICË

KEMISHA (Meshkuj)

SKICË

KEMISHA (Femra)

UNIFORMA CEREMONIALE

KËMISHË (Mëngë të shkurtra)

UNIFORMA E PUNËS: KËMISHA ME MËNGË TË SHKURTRA

Përbërja % (± 5%)	100 % Pambuk	
Ngjyra	E Bardhe / Pantone 11-4001 TCX	
Thurja	Poplin	
Masa gr/m2 (± 5 %)	105 gr/m2	
Hollësia e fijes(± 5 %)	baza 120/2	Indi 120/2
Dendesia/10mm ± 2	Baza 71/10mm	Indi 35/10mm
Qendrushmeria ne terheqje	Baza ≥ 300N	Indi ≥ 300N
Qendrushmeria ne grisje	Baza ≥ 15N	Indi ≥ 20N
Zgjatimi ne terheqje	Baza ≥ 10%	Indi ≥ 24%
Stabiliteti dimensional i larjes 40° C	Baza ≤ 0.4%	Indi ≤ 0.4%
Qëndrueshmëria e ngjyrës	nota 4—5 (Shkalla Gri)	Ngjyrosja duhet të jetë në fill.
Pershkushmeria e ajrit	≥ 260 mm/s	
Kapacitetit perthithes	≥ 100%	Pas 25 larje ≥ 120%
Qëndrueshmëria në fërkim	mbi 15 000 cikle	
Fortesia ne tretesiren e hipoclorit	Degradimi ≥ 4	
Qendrushmeria e ngjyres ne hekurosje	Degradimi 5 Shkarkimi ≥ 4-5	
Efekti pilling (kokërrzimi)	≥ 4—5	
Simbolet e larjes		

Pershkrim Model Kemisha me menge te shkurtra

Pjesa e përparme e këmishës duhet të jetë e punuar me një shirit ballor me gjerësi 3 cm. Mbi te cilen vendosen 7 kopsat plastike me diameter 11.5- 12mm

Jaka
Jaka e punuar duhet të jetë moderne dhe të ketë një gjerësi maksimale ne cepa 6.5 cm Jaka duhet të jetë e qepur 5 mm nga buza.

Spaletat
Spaletat mbi supe duhet të jenë me dimensione 5 cm x 14 cm. Çdo spaletë duhet të përfundojë me një kopse plastike .Shiritat e spaletave duhet të jenë qepur 5 mm nga buza.

Xhepat
Dy xhepa ne pjesen e gjoksit. Xhepi duhet të jetë me dimensione 13 cm i gjerë dhe 16.5 cm lartesi. Kapaku i xhepit është i gjere 13.5 cm dhe lartesi 5.5 cm Ne mes te xhepit palosja eshte 3 cm Kapaku i xhepave mbërthehet me një kopsë plastike me diameter 11.5- 12mm .
Fundi i pjesës së xhepit duhet të jetë katror.

Mëngët
Këmisha me mëngë të shkurtra duhet të ketë një hapje prej 19 cm. Mansheta duhet të jetë 7.5 cm e thellë me cepa te prere , me buzë të qepura 5 mm nga skaji dhe që duhet mbërthyer përmes me tre kopsave plastike.

Pjesa e shpinës
Pjesa e pasme e shpinës (supeve) duhet të jetë 9 cm poshtë nga qendra e qafës.

UNIFORMA E PUNËS

MESHKUJ / FEMRA

UNIFORMA E PUNËS

XHAKETA (Meshkuj)

UNIFORMA E PUNËS: XHAKETA

Xhaketë: PELHURE KATER STINET				
Ngjyra	**Blu / Code : G211/4848 Poly / L*: 19,43 a*: 2,92 b*: - 10,89**			
Karakteristikat Fiziko-Mekanike	**Njesia e matjes**	**Vlera dhe toleranca**		**Metoda e proves**
Perberja	%	45% Lesh 55% Poliester		DM 31/1/74
Thurja		Saia da 3		UNI 8099/80
Gjeresia e Tekstilit	cm	150/152		
Diametri i fillit ne baze	nm	2/48000		UNI 9275 – ISO 7211/5
Diametri i fillit ne ind	nm	2/48000		UNI 9275 – ISO 7211/5
Diametri i Fillit ne micron		21.5		UNI 5423 – IWTO 8
Terheqja e e fillit ne baze /cm	n°	33/34		UNI EN 1049/2
Terheqja e e fillit ne ind /cm	n°	22/23		UNI EN 1049/2
Pesha ne ML	gr	350 +/- 3%		
Pesha g/m2	g/m2	230 +/- 3%		UNI EN 12127 – EN 29073/1
Rezistenca ne ferkim	Cikle	>15000		UNI EN ISO 12947
Efekti Piling	Grad. Nga 1 ne 5	4/5		IWS TM 196
Levizja e tekstilit ne qepje	Zgjatimi mm	5.0		IWS TM 117 (rreth12 KG)
Ngushtimi i tekstilit ne larje te thate	%	Baze	Ind	UNI EN ISO 3175
Simbolet e larjes				
QENDRUESHMERIA E NGJYRES	**Njesia e matjes**	**Vlera dhe Toleranca**		**Metoda e proves**
Degradimi ne drite artificiale	Grada nga 1- 8 Shkalla Blu	5		UNI EN ISO 105-B02
Ferkimi ne te thate dhe lageshti	Grad nga 1 a 5 Shkalla gri	4/5		UNI EN ISO 105-X12
Djersa alkaline / acide	Grad nga 1 a 5 Shkalla gri	Degradimi 4/5	Shkaterimi 4	UNI EN ISO 105-E04
Me sperkatje uji	Grad nga 1 a 5 Shkalla gri	4.5		UNI EN ISO 105-E07
Larje e thate	Grad nga 1 a 5 Shkalla gri	4/5		UNI EN ISO 105-D01
Me uje	Grad nga 1 a 8 Shkalla gri	4/5		UNI EN ISO 105-E01
Me hekurosje	Grad nga 1 a 8 Shkalla gri	5		UNI EN ISO 105-X11

Astari i Brendshem i Xhaketës së Punës	
Përbërja e materialit	100% Poliestër
Ngjyra	Blu
Masa	77 g/m^2 (± 5%)
Endja	Endje e thjeshtë
Fije për cm	Vertikal: 40/cm (± 1) 50 DTEX PES Horizontal: 27/cm (± 1) 167 DTEX PES
Forca e këputjes	Vertikal: min. 64 daN Horizontal: min. 90 daN
Qëndrueshmëria në abrazion	25.000 cikle
Slipperage	Vertikal: 270 N Horizontal: 86 N
Stabiliteti dimensional pas larjes në 40°C	Vertikal: ± 1% Horizontal: ± 1%
Qëndrueshmëria e ngjyrës ndaj dritës	5
Qëndrueshmëria e ngjyrës në larje në 40°C	5
Qëndrueshmëria e ngjyrës ndaj fërkimit	**5**
Qëndrueshmëria e ngjyrës ndaj acideve, djersës dhe alkaleve	4 – 5
Pershkrim Model Xhaketa e punës	
Dy Xhepa te siperm me dimensione 12 cm x 14.5 cm me palosje ne mes 3 cm Kapaku me dimensione 5.5 cm x 12 cm Mbyllja me nje kopse metalike me diameter 15 mm	
Dy Xhepa te poshtem me dimensione 17.5 cm x 19 cm me palosje ne mes 3,5 cm Kapaku me dimensione 6.5 cm x 17.5 cm Mbyllja me nje kopse metalike me diameter 15 mm	
Mbyllja e xhaketes behet me 4 kopsa metalike me diameter 23 mm	
Dy xhepa te brendshem ne secilen ane me gjeresi 13.5 cm , me mbyllje fileto me kopse plastike me disameter 15 mm	
Fileto perimetrale me ngjyre blu si kampioni vendoset ne pjesen e siperme te jakes me diameter 3 mm Ne cepat e jakes montohen dy emblemat e jakes metalike	
Pjesa fundore e menges ka nje palosje me lartesi 8 cm dhe ne palosje ka fileto perimetrale me ngjyre Blu si kampioni me diameter 3 mm	
Dy Spaleta me gjeresi 4.5 cm dhe gjatesi 14 cm te cilat mbyllen me kopse metalike me diameter 15 mm	
Pjesa e prapme e xhaketes ne pjesen fundore ka nje te care me gjatesi 20-23 cm	
Material valkrof ne te dy menget per ngjitjen e flamurit kombetare dhe simbolit te struktures.	
Pershkrim shenjat e krahut	
Shenjat e krahut kane permasa 6x4cm, me qendisje (ngjyra e seciles force) dhe material valkrof ne te dy krahet.	

SKICË

XHAKETA (Meshkuj)

UNIFORMA E PUNËS

XHAKETA (Femra)

UNIFORMA E PUNËS: XHAKETA

Xhaketë: PELHURE KATER STINET				
Ngjyra	**Blu / Code : G211/4848 Poly / L*: 19,43 a*: 2,92 b*: - 10,89**			
Karakteristikat Fiziko-Mekanike	**Njesia e matjes**	**Vlera dhe toleranca**		**Metoda e proves**
Perberja	%	45% Lesh 55% Poliester		DM 31/1/74
Thurja		Saia da 3		UNI 8099/80
Gjeresia e Tekstilit	cm	150/152		
Diametri i fillit ne baze	nm	2/48000		UNI 9275 – ISO 7211/5
Diametri i fillit ne ind	nm	2/48000		UNI 9275 – ISO 7211/5
Diametri i Fillit ne micron		21.5		UNI 5423 – IWTO 8
Terheqja e e fillit ne baze /cm	n°	33/34		UNI EN 1049/2
Terheqja e e fillit ne ind /cm	n°	22/23		UNI EN 1049/2
Pesha ne ML	gr	350 +/- 3%		
Pesha g/m2	g/m2	230 +/- 3%		UNI EN 12127 – EN 29073/1
Rezistenca ne ferkim	Cikle	>15000		UNI EN ISO 12947
Efekti Piling	Grad. Nga 1 ne 5	4/5		IWS TM 196
Levizja e tekstilit ne qepje	Zgjatimi mm	5.0		IWS TM 117 (rreth12 KG)
Ngushtimi i tekstilit ne larje te thate	%	Baze	Ind	UNI EN ISO 3175
Simbolet e larjes				
QENDRUESHMERIA E NGJYRES	**Njesia e matjes**	**Vlera dhe Toleranca**		**Metoda e proves**
Degradimi ne drite artificiale	Grada nga 1- 8 Shkalla Blu	5		UNI EN ISO 105-B02
Ferkimi ne te thate dhe lageshti	Grad nga 1 a 5 Shkalla gri	4/5		UNI EN ISO 105-X12
Djersa alkaline / acide	Grad nga 1 a 5 Shkalla gri	Degradimi 4/5	Shkaterimi 4	UNI EN ISO 105-E04
Me sperkatje uji	Grad nga 1 a 5 Shkalla gri	4.5		UNI EN ISO 105-E07
Larje e thate	Grad nga 1 a 5 Shkalla gri	4/5		UNI EN ISO 105-D01
Me uje	Grad nga 1 a 8 Shkalla gri	4/5		UNI EN ISO 105-E01
Me hekurosje	Grad nga 1 a 8 Shkalla gri	5		UNI EN ISO 105-X11

Astari i Brendshem i Xhaketës së Punës	
Përbërja e materialit	100% Poliestër
Ngjyra	Blu
Masa	77 g/m^2 (± 5%)
Endja	Endje e thjeshtë
Fije për cm	Vertikal: 40/cm (± 1) 50 DTEX PES Horizontal: 27/cm (± 1) 167 DTEX PES
Forca e këputjes	Vertikal: min. 64 daN Horizontal: min. 90 daN
Qëndrueshmëria në abrazion	25.000 cikle
Slipperage	Vertikal: 270 N Horizontal: 86 N
Stabiliteti dimensional pas larjes në 40°C	Vertikal: ± 1% Horizontal: ± 1%
Qëndrueshmëria e ngjyrës ndaj dritës	5
Qëndrueshmëria e ngjyrës në larje në 40°C	5
Qëndrueshmëria e ngjyrës ndaj përkimit	**5**
Qëndrueshmëria e ngjyrës ndaj acideve, djersës dhe alkaleve	4 – 5

Pershkrim Model Xhaketa e Punës
Dy Xhepa te poshtem me dimensione 17.5 cm x 19 cm me palosje ne mes 3,5 cm Kapaku me dimensione 6.5 cm x 17.5 cm Mbyllja me nje kopse metalike me diameter 15 mm
Mbyllja e xhaketes behet me 4 kopsa metalike me diameter 23 mm
Dy xhepa te brendshem ne secilen ane me gjeresi 13.5 cm , me mbyllje fileto me kopse plastike me disameter 15 mm
Fileto perimetrale me ngjyre blu si kampioni vendoset ne pjesen e siperme te jakes me diameter 3 mm Ne cepat e jakes montohen dy emblemat e jakes metalike
Pjesa fundore e menges ka nje palosje me lartesi 8 cm dhe ne palosje ka fileto perimetrale me ngjyre Blu si kampioni me diameter 3 mm
Dy Spaleta me gjeresi 4.5 cm dhe gjatesi 14 cm te cilat mbyllen me kopse metalike me diameter 15 mm
Pjesa e prapme e xhaketes ne pjesen fundore ka nje te care me gjatesi 20-23 cm
Material valkrof ne te dy menget per ngjitjen e flamurit kombetare dhe simbolit te struktures.
Pershkrim shenjat e krahut
Shenjat e krahut kane permasa 6x4cm, me qendisje (ngjyra e seciles force) dhe material valkrof ne te dy krahet.

SKICË

XHAKETA (Femra)

UNIFORMA E PUNËS

PANTALLONAT

UNIFORMA E PUNËS: PANTALLONA

Pantallona : PELHURE KATER STINET				
Ngjyra	**Blu / Code : G211/4848 Poly / L*: 19,43 a*: 2,92 b*: - 10,89**			
Karakteristikat Fiziko-Mekanike	**Njesia e matjes**	**Vlera dhe toleranca**		**Metoda e proves**
Perberja	%	45% Lesh 55% Poliester		DM 31/1/74
Thurja		Saia da 3		UNI 8099/80
Gjeresia e Tekstilit	cm	150/152		
Diametri i fillit ne baze	nm	2/48000		UNI 9275 – ISO 7211/5
Diametri i fillit ne ind	nm	2/48000		UNI 9275 – ISO 7211/5
Diametri i Fillit ne micron		21.5		UNI 5423 – IWTO 8
Terheqja e e fillit ne baze /cm	n°	33/34		UNI EN 1049/2
Terheqja e e fillit ne ind /cm	n°	22/23		UNI EN 1049/2
Pesha ne ML	gr	350 +/- 3%		
Pesha g/m2	g/m2	230 +/- 3%		UNI EN 12127 – EN 29073/1
Rezistenca ne ferkim	Cikle	>15000		UNI EN ISO 12947
Efekti Piling	Grad. Nga 1 ne 5	4/5		IWS TM 196
Levizja e tekstilit ne qepje	Zgjatimi mm	5.0		IWS TM 117 (rreth12 KG)
Ngushtimi i tekstilit ne larje te thate	%	Baze	Ind	UNI EN ISO 3175
Simbolet e larjes				
QENDRUESHMERIA E NGJYRES	**Njesia e matjes**	**Vlera dhe Toleranca**		**Metoda e proves**
Degradimi ne drite artificiale	Grada nga 1- 8 Shkalla Blu	5		UNI EN ISO 105-B02
Ferkimi ne te thate dhe lageshti	Grad nga 1 a 5 Shkalla gri	4/5		UNI EN ISO 105-X12
Djersa alkaline / acide	Grad nga 1 a 5 Shkalla gri	Degradimi 4/5	Shkaterimi 4	UNI EN ISO 105-E04
Me sperkatje uji	Grad nga 1 a 5 Shkalla gri	4.5		UNI EN ISO 105-E07
Larje e thate	Grad nga 1 a 5 Shkalla gri	4/5		UNI EN ISO 105-D01
Me uje	Grad nga 1 a 8 Shkalla gri	4/5		UNI EN ISO 105-E01
Me hekurosje	Grad nga 1 a 8 Shkalla gri	5		UNI EN ISO 105-X11

Astari i Brendshem i Pantallonave të Punës	
Përbërja e materialit	100% Poliestër
Ngjyra	Blu
Masa	77 g/m^2 (± 5%)
Endja	Endje e thjeshtë
Fije për cm	Vertikal: 40/cm (± 1) 50 DTEX PES Horizontal: 27/cm (± 1) 167 DTEX PES
Forca e këputjes	Vertikal: min. 64 daN Horizontal: min. 90 daN
Qëndrueshmëria në abrazion	25.000 cikle
Slipperage	Vertikal: 270 N Horizontal: 86 N
Stabiliteti dimensional pas larjes në 40°C	Vertikal: ± 1% Horizontal: ± 1%
Qëndrueshmëria e ngjyrës ndaj dritës	5
Qëndrueshmëria e ngjyrës në larje në 40°C	5
Qëndrueshmëria e ngjyrës ndaj fërkimit	5
Qëndrueshmëria e ngjyrës ndaj acideve, djersës dhe alkaleve	4 – 5

Pershkrim Model Pantallona të Punës

DIZAJNI
Pantallonat janë model klasik, me dy xhepa të pjerrët anësorë, me dy xhepa në pjesën e pasme, mbyllja e pantallonave është me zinxhir, pantallonat janë me shtrat të lartë. Qemeri është i përbërë nga 6 ylyk.

Xhepat anësorë
Kanë një hapje prej 15 cm dhe spostim 3.5 cm

Xhepat prapa
Dy xhepat prapa janë pa kapak me fileto. Me gjeresi 11 cm

Shiriti i belit
Shiriti i belit është i pajisur me dopio astar i cili është i lartë 4 cm. Mbyllja e pantallonave bëhet me kopse plastike me diameter 17.5 mm.
Pjesa e brendeshme e qemerit ne mes te saj ka te qepur nje shirit te gomuar .

Ylyk për rrip
Gjatësia efektive e ylykeve të rripit duhet të jetë 5 cm, me gjerësi 1 cm. Në pjesën e përparme ka dy ylyk në distancë të barabartë me hapjen e pantallonave, dy ylyk anësorë dhe dy ylyk në pjesën e pasme të cilët qëndrojnë në pjesë të barazlarguar nga mbyllja e qemerit.

Fileto dekorues
Fileto dekorues me dimensione 3 mm duhet të jetë i vendosur në pjesën anësore të pantallonave.
Me ngjyre blu si kampioni.

UNIFORMA E PUNËS

FUND

UNIFORMA E PUNËS: FUND

Fund : PELHURE KATER STINET				
Ngjyra	**Blu / Code : G211/4848 Poly / L*: 19,43 a*: 2,92 b*: - 10,89**			
Karakteristikat Fiziko-Mekanike	**Njesia e matjes**	**Vlera dhe toleranca**		**Metoda e proves**
Perberja	%	45% Lesh 55% Poliester		DM 31/1/74
Thurja		Saia da 3		UNI 8099/80
Gjeresia e Tekstilit	cm	150/152		
Diametri i fillit ne baze	nm	2/48000		UNI 9275 – ISO 7211/5
Diametri i fillit ne ind	nm	2/48000		UNI 9275 – ISO 7211/5
Diametri i Fillit ne micron		21.5		UNI 5423 – IWTO 8
Terheqja e e fillit ne baze /cm	n°	33/34		UNI EN 1049/2
Terheqja e e fillit ne ind /cm	n°	22/23		UNI EN 1049/2
Pesha ne ML	gr	350 +/- 3%		
Pesha g/m2	g/m2	230 +/- 3%		UNI EN 12127 – EN 29073/1
Rezistenca ne ferkim	Cikle	>15000		UNI EN ISO 12947
Efekti Piling	Grad. Nga 1 ne 5	4/5		IWS TM 196
Levizja e tekstilit ne qepje	Zgjatimi mm	5.0		IWS TM 117 (rreth12 KG)
Ngushtimi i tekstilit ne larje te thate	%	Baze	Ind	UNI EN ISO 3175
Simbolet e larjes				
QENDRUESHMERIA E NGJYRES	**Njesia e matjes**	**Vlera dhe Toleranca**		**Metoda e proves**
Degradimi ne drite artificiale	Grada nga 1- 8 Shkalla Blu	5		UNI EN ISO 105-B02
Ferkimi ne te thate dhe lageshti	Grad nga 1 a 5 Shkalla gri	4/5		UNI EN ISO 105-X12
Djersa alkaline / acide	Grad nga 1 a 5 Shkalla gri	Degradimi 4/5	Shkaterimi 4	UNI EN ISO 105-E04
Me sperkatje uji	Grad nga 1 a 5 Shkalla gri	4.5		UNI EN ISO 105-E07
Larje e thate	Grad nga 1 a 5 Shkalla gri	4/5		UNI EN ISO 105-D01
Me uje	Grad nga 1 a 8 Shkalla gri	4/5		UNI EN ISO 105-E01
Me hekurosje	Grad nga 1 a 8 Shkalla gri	5		UNI EN ISO 105-X11

Astari i Brendshem i Fundit të Punës	
Përbërja e materialit	100% Poliestër
Ngjyra	Blu
Masa	77 g/m^2 (± 5%)
Endja	Endje e thjeshtë
Fije për cm	Vertikal: 40/cm (± 1) 50 DTEX PES Horizontal: 27/cm (± 1) 167 DTEX PES
Forca e këputjes	Vertikal: min. 64 daN Horizontal: min. 90 daN
Qëndrueshmëria në abrazion	25.000 cikle
Slipperage	Vertikal: 270 N Horizontal: 86 N
Stabiliteti dimensional pas larjes në 40°C	Vertikal: ± 1% Horizontal: ± 1%
Qëndrueshmëria e ngjyrës ndaj dritës	5
Qëndrueshmëria e ngjyrës në larje në 40°C	5
Qëndrueshmëria e ngjyrës ndaj fërkimit	5
Qëndrueshmëria e ngjyrës ndaj acideve, djersës dhe alkaleve	4 – 5

Pershkrim Model Fund i Punës

DIZAJNI
Fundi model klasik, mbyllja e fundit është me zinxhir te padukshem ne pjesen e prapme.

Xhepat anësorë
Kanë një hapje prej 15 cm dhe spostim 3cm

Qemeri
Qemeri është i perbere nga nje shtrese e vemtme tekstili e palosur ne dysh e perforcuar me frazeline me lartesi 3.5 cm.Qemeri eshte i qepur me fundin ne menyre te padukshme.

Ylyk për rrip
Gjatësia efektive e ylykeve të rripit duhet të jetë 4 cm, me gjerësi 1 cm. Ka dy ylyke ne pjesen para dhe dy ylyke ne pjesen e prapme të barazlarguar .

Penca
Fundi ka dy penca ne pjesen para me lartesi 7-8 cm dy penca ne pjesen e prapme me lartesi 9-10 cm

Fileto dekorues
Fileto dekorues me dimensione 3 mm duhet të jetë i vendosur në pjesën anësore të fundit.
Me ngjyre blu si kampioni

UNIFORMA E PUNËS

KAPELE ZARF

Nënoficera

- Lidhese e zezë
- Embleme ngjyre Argjendi

Oficerë grada të ulëta

- Lidhese ngjyre Argjendi
- Embleme ngjyre Argjendi

Oficerë grada të larta

- Lidhese ngjyre Ari
- Embleme ngjyre Ari

UNIFORMA E PUNËS: KAPELE ZARF

Kapele zarf: PELHURE KATER STINET			
Ngjyra	**Blu / Code : G211/4848 Poly / L*: 19,43 a*: 2,92 b*: - 10,89**		
Karakteristikat Fiziko-Mekanike	**Njesia e matjes**	**Vlera dhe toleranca**	**Metoda e proves**
Perberja	%	45% Lesh 55% Poliester	DM 31/1/74
Thurja		Saia da 3	UNI 8099/80
Gjeresia e Tekstilit	cm	150/152	
Diametri i fillit ne baze	nm	2/48000	UNI 9275 – ISO 7211/5
Diametri i fillit ne ind	nm	2/48000	UNI 9275 – ISO 7211/5
Diametri i Fillit ne micron		21.5	UNI 5423 – IWTO 8
Terheqja e e fillit ne baze /cm	n°	31/32	UNI EN 1049/2
Terheqja e e fillit ne ind /cm	n°	23/24	UNI EN 1049/2
Pesha ne ML	gr	360 +/- 3%	
Pesha g/m2	g/m2	240 +/- 3%	UNI EN 12127 – EN 29073/1
Rezistenca ne ferkim	Cikle	6400	UNI EN ISO 12947
Efekti Piling	Grad. Nga 1 ne 5	4/5	IWS TM 196
Levizja e tekstilit ne qepje	Zgjatimi mm	Baza ne Ind 1mm Indi ne Baze 1 mm	IWS TM 117 (rreth12 KG)
Ngushtimi i tekstilit ne larje te thate	%	Baze 3% Ind 3%	UNI EN ISO 3175
Simbolet e larjes			
QENDRUESHMERIA E NGJYRES	**Njesia e matjes**	**Vlera dhe Toleranca**	**Metoda e proves**
Degradimi ne drite artificiale	Grada nga 1- 8 Shkalla Blu	5	UNI EN ISO 105-B02
Ferkimi ne te thate dhe lageshti	Grad nga 1 a 5 Shkalla gri	4/5	UNI EN ISO 105-X12
Djersa alkaline / acide	Grad nga 1 a 5 Shkalla gri	Degradimi 4 Shkaterimi 4	UNI EN ISO 105-E04
Me sperkatje uji	Grad nga 1 a 5 Shkalla gri	4.5	UNI EN ISO 105-E07
Larje e thate	Grad nga 1 a 5 Shkalla gri	4/5	UNI EN ISO 105-D01
Me uje	Grad nga 1 a 8 Shkalla gri	-	UNI EN ISO 105-E01
Me hekurosje	Grad nga 1 a 8 Shkalla gri	5	UNI EN ISO 105-X11

Gradë madhore:
Gjeneral

Gradë e Lartë:
Major-Kolonel

Gradë e ulët:
N/Toger-Kapiten dhe N/Oficer

UNIFORMA E PUNËS

KAPELET

UNIFORMA E PUNËS: KAPELE

Kapele : PELHURE KATER STINET				
Ngjyra	**Blu / Code : G211/4848 Poly / L*: 19,43 a*: 2,92 b*: - 10,89**			
Karakteristikat Fiziko-Mekanike	**Njesia e matjes**	**Vlera dhe toleranca**		**Metoda e proves**
Perberja	%	45% Lesh 55% Poliester		DM 31/1/74
Thurja		Saia da 3		UNI 8099/80
Gjeresia e Tekstilit	cm	150/152		
Diametri i fillit ne baze	nm	2/48000		UNI 9275 – ISO 7211/5
Diametri i fillit ne ind	nm	2/48000		UNI 9275 – ISO 7211/5
Diametri i Fillit ne micron		21.5		UNI 5423 – IWTO 8
Terheqja e e fillit ne baze /cm	n°	33/34		UNI EN 1049/2
Terheqja e e fillit ne ind /cm	n°	22/23		UNI EN 1049/2
Pesha ne ML	gr	350 +/- 3%		
Pesha g/m2	g/m2	230 +/- 3%		UNI EN 12127 – EN 29073/1
Rezistenca ne ferkim	Cikle	>15000		UNI EN ISO 12947
Efekti Piling	Grad. Nga 1 ne 5	4/5		IWS TM 196
Levizja e tekstilit ne qepje	Zgjatimi mm	5.0		IWS TM 117 (rreth12 KG)
Ngushtimi i tekstilit ne larje te thate	%	Baze	Ind	UNI EN ISO 3175
Simbolet e larjes				
QENDRUESHMERIA E NGJYRES	**Njesia e matjes**	**Vlera dhe Toleranca**		**Metoda e proves**
Degradimi ne drite artificiale	Grada nga 1- 8 Shkalla Blu	5		UNI EN ISO 105-B02
Ferkimi ne te thate dhe lageshti	Grad nga 1 a 5 Shkalla gri	4/5		UNI EN ISO 105-X12
Djersa alkaline / acide	Grad nga 1 a 5 Shkalla gri	Degradimi 4/5	Shkaterimi 4	UNI EN ISO 105-E04
Me sperkatje uji	Grad nga 1 a 5 Shkalla gri	4.5		UNI EN ISO 105-E07
Larje e thate	Grad nga 1 a 5 Shkalla gri	4/5		UNI EN ISO 105-D01
Me uje	Grad nga 1 a 8 Shkalla gri	4/5		UNI EN ISO 105-E01
Me hekurosje	Grad nga 1 a 8 Shkalla gri	5		UNI EN ISO 105-X11

Pershkrim Model Kapele të Punes Meshkuj (M)/ Femra (F)	
Në pamjen ballore aplikohet emblema	(M) (F)
Streha e kapeles është material lekure me shkelqim me gjeresi maksimale 4.5 cm – 4.8 cm ngjyre e zeze	(M)
Shirit i brendshëm eshte lekure ekologjike , ngjyrë e zezë me vrima per ajrosje me trajtim antibakterial dhe antialergjik lartesi 4.5 cm-4.8 cm.	(M) (F)
Katër vrima në të dy krahët anësorë 2+2 me percina	(M) (F)
Pjesa ballore e kapeles ku vendoset emblema eshte e perforcuar me sfungjer ne pjesen e brendshme e cila eleminon rrudhat Lartesia maksimale e saj eshte 8.5 cm, pjesa e siperme e kapeles eshte me fileto dekoruese ngjyre blu me diameter 3 mm	(M) (F)
Kordon dekorativ ngjyre ari ose argjendi me dimensione te ndryshme sipas gradave perkatese që vendoset mbi strehën e kapeles dhe montohet me dy kopsa me tel fiksues anësor	(M) (F)
Dy kopsa fiksuese anësore me stemën përkatësë në ngjyrë ari me diameter 13 mm	(M) (F)
Shirit i zi perimetral me lartësi 3 cm poliestër me riga horizontale, ku në pjesën e sipërme dhe te poshtme ka dy fileto ngjyre blu perimetrale	(M) (F)
Frazelinë e brendëshme e cila duhet të përforcojë tekstilin për një qëndrim permanent të formës së kapeles	(M) (F)
Astar i brendshëm 100% viskoze i zi	(M) (F)
Ne brendesi te kapeles ka etiketa në formë rombi, dalluese e numrit të kapeles dhe emrit të përdoruesit	(M) (F)
EMBLEMA KAPELE Forca Ajrore	
Emblema e Forces Ajrore eshte e realizuar ne tunxh me permbajtje te ulet plumbi, trashesia 0.8 mm, stampuar ne te ftohte me kunder stampim. Pershkruan dy krahe te hapur ne pjesen e siperme vendoset simboli i perkrenares dhe koka e nje dhie.	
Emblema do te jete pak e rrumbullakosur ne menyre qe te perputhet mire kapeles.	
Dimensionet	
Gjeresia maksimale 95 mm	
Gjatesia e dhise me perkrenare 22 mm	
Gjeresia e dhise me perkrenare 20 mm	
Ne pjesen e prapapme te emblemes do saldohen dy kunja vertikalisht per tu aplikuar te kapelja.	
Emblema do te lyhet me ngjyren e mostres e galvanizuar si ari dhe do te mbrohen me boje trasparente kunder oksidimit.	

UNIFORMA E PUNËS

KËMISHË (Mëngë të gjata)

UNIFORMA E PUNËS: KËMISHA ME MËNGË TË GJATA		
Përbërja % (± 5%)	80 % Pambuk 20% Poliester	
Ngjyra	Bojeqielli e hapur / Pantone 13-4308 TCX	
Thurja	Tafta 1.1	
Masa gr/m2 (± 5 %)	120 gr/m2	
Hollësia e fijes(± 5 %)	baza 80/2	Indi 80/2
Dendesia/10mm ± 2	Baza 45/10mm	Indi 25/10mm
Qendrushmeria ne terheqje	Baza ≥ 500N	Indi ≥ 400N
Qendrushmeria ne grisje	Baza ≥ 15N	Indi ≥ 20N
Zgjatimi ne terheqje	Baza ≥ 10%	Indi ≥ 24%
Stabiliteti dimensional i larjes 40° C	Baza ≤ 0.5%	Indi ≤ 0.5%
Qëndrueshmëria e ngjyrës	nota 4—5	
Pershkushmeria e ajrit	≥ 235 mm/s	
Qëndrueshmëria në fërkim	mbi 10 000 cikle	
Fortesia ne tretesiren e hipoclorit	Degradimi ≥ 4	
Qendrushmeria e ngjyres ne hekurosje	Degradimi 4-5 Shkarkimi ≥ 4-5	
Efekti pilling (kokërrzimi)	≥ 4—5	
Simbolet e larjes		

Pershkrim Model Kemisha me menge te gjata

Pjesa e përparme e këmishës duhet të jetë e punuar me një shirit ballor me gjerësi 3 cm. Mbi te cilen vendosen 7 kopsat plastike me diameter 11.5- 12mm

Jaka
Jaka e punuar duhet të jetë moderne dhe të ketë një gjerësi maksimale ne cepa 6.5 cm Jaka duhet të jetë e qepur 5 mm nga buza.

Spaletat
Spaletat mbi supe duhet të jenë me dimensione 5 cm x 14 cm. Çdo spaletë duhet të përfundojë me një kopse plastike .Shiritat e spaletave duhet të jenë qepur 5 mm nga buza.

Xhepat
Dy xhepa ne pjesen e gjoksit. Xhepi duhet të jetë me dimensione 13 cm i gjerë dhe 16.5 cm lartesi. Kapaku i xhepit është i gjere 13.5 cm dhe lartesi 5.5 cm Ne mes te xhepit palosja eshte 3 cm Kapaku i xhepave mbërthehet me një kopsë plastike me diameter 11.5- 12mm .
Fundi i pjesës së xhepit duhet të jetë katror.

Mëngët
Këmisha me mëngë të gjata duhet të ketë një hapje prej 19 cm. Mansheta duhet të jetë 7.5 cm e thellë me cepa te prere , me buzë të qepura 5 mm nga skaji dhe që duhet mbërthyer përmes me tre kopsave plastike.

Pjesa e shpinës
Pjesa e pasme e shpinës (supeve) duhet të jetë 9 cm poshtë nga qendra e qafës.

UNIFORMA E PUNËS

KËMISHË (Mëngë të shkurtra)

UNIFORMA E PUNËS: KËMISHA ME MËNGË TË SHKURTRA

Përbërja % (± 5%)	80 % Pambuk 20% Poliester	
Ngjyra	Bojeqielli e hapur / Pantone 13-4308 TCX	
Thurja	Tafta 1.1	
Masa gr/m2 (± 5 %)	120 gr/m2	
Hollësia e fijes(± 5 %)	baza 80/2	Indi 80/2
Dendesia/10mm ± 2	Baza 45/10mm	Indi 25/10mm
Qendrushmeria ne terheqje	Baza ≥ 500N	Indi ≥ 400N
Qendrushmeria ne grisje	Baza ≥ 15N	Indi ≥ 20N
Zgjatimi ne terheqje	Baza ≥ 10%	Indi ≥ 24%
Stabiliteti dimensional i larjes 40° C	Baza ≤ 0.5%	Indi ≤ 0.5%
Qëndrueshmëria e ngjyrës	nota 4—5	
Pershkushmeria e ajrit	≥ 235 mm/s	
Qëndrueshmëria në fërkim	mbi 10 000 cikle	
Fortesia ne tretesiren e hipoclorit	Degradimi ≥ 4	
Qendrushmeria e ngjyres ne hekurosje	Degradimi 4-5 Shkarkimi ≥ 4-5	
Efekti pilling (kokërrzimi)	≥ 4—5	
Simbolet e larjes		

Pershkrim Model Kemisha me menge te shkurtra

Pjesa e përparme e këmishës duhet të jetë e punuar me një shirit ballor me gjerësi 3 cm. Mbi te cilen vendosen 7 kopsat plastike me diameter 11.5- 12mm

Jaka
Jaka e punuar duhet të jetë moderne dhe të ketë një gjerësi maksimale ne cepa 6.5 cm Jaka duhet të jetë e qepur 5 mm nga buza.

Spaletat
Spaletat mbi supe duhet të jenë me dimensione 5 cm x 14 cm. Çdo spaletë duhet të përfundojë me një kopse plastike .Shiritat e spaletave duhet të jenë qepur 5 mm nga buza.

Xhepat
Dy xhepa ne pjesen e gjoksit. Xhepi duhet të jetë me dimensione 13 cm i gjerë dhe 16.5 cm lartesi. Kapaku i xhepit është i gjere 13.5 cm dhe lartesi 5.5 cm Ne mes te xhepit palosja eshte 3 cm Kapaku i xhepave mbërthehet me një kopsë plastike me diameter 11.5- 12mm .
Fundi i pjesës së xhepit duhet të jetë katror.

Mëngët
Këmisha me mëngë të shkurtra duhet të ketë një hapje prej 19 cm. Mansheta duhet të jetë 7.5 cm e thellë me cepa te prere , me buzë të qepura 5 mm nga skaji dhe që duhet mbërthyer përmes me tre kopsave plastike.

Pjesa e shpinës
Pjesa e pasme e shpinës (supeve) duhet të jetë 9 cm poshtë nga qendra e qafës.

UNIFORMA E PUNËS

BLUZË PAMBUKU ME MËNGË TË SHKURTRA.

UNIFORMA E PUNËS: BLUZE PAMBUKU ME MENGE TE SHKURTRA	
Perberja	100 % pambuk
Ngjyra	E bardhe e Njejte me Kampionin
Filli	Ne 93/84 ± 5%
Pesha	150 ± 5% g/m2
Resistenza ndaj shperthimit	≥ 250 Kpa
Resistenza ndaj abrazionit	≥ 45.000 ciikle a Kpa 9 e presionint
Resistenza ndaj pilling	≥ 4 a 20.000 giri
Resistenza ndaj copezimit	> 8 N
Variacioni dimensional ne larje domestike	shkurtimi max 4 % ngushtimi max 4%
Qendrueshmeria e ngjyrosjes	- drita e di- pastrim kimik: 4 ≥ - larja në 60 ° C: ≥ 4 - djersa: 4 ≥ - fërkim i thatë: 4 ≥ - fërkim i lagësht: 4 ≥
Pershkueshmeria e ajrit	≥ 900 mm/s
Koeficienti i transmetimit të avujve të ujit	≥ 8.000 g/d*m^2
Aftësitë antibakteriale pas 50 ciklesh larjeje në lavatriçe në 60 ° C	Reduktimi i ngarkesës bakteriale të shtameve të mëposhtme ≥ 75%:
Pershkrim Bluza me menge te shkurtra	
Jaka është realizuar e modeluar me formë jake rrumbullake. Pjesët e bluzes bashkohen në linjën anësore. Linja fundore e bluzes si në pjesën përpara ashtu dhe në pjesën e pasme përfundon me një kthim pale me lartësi rreth 18- 20 mm të realizuar me tegel linear dy gjilpërësh. Mëngët janë të shkurtra dhe në pjesën fundore të tyre përfundojnë me kthim pale me lartësi rreth 18- 20 mm me anë të tegelit qepës dy gjilpërësh.	

SKICË

Bluze pambuku me menge te shkurtra

ARTIKUJ TË TJERË

MESHKUJ / FEMRA

ARTIKUJ TË TJERË

KOLLARE

ARTIKUJ TË TJERË: KOLLARE	
Përbërja %	**100 % poliester**
Thurja	diagonal 2/1
Masa gr/m2 (± 5 %)	110 gr/m2
Qëndrueshmëria e ngjyrës	nota 4-5 (Shkalla gri)
Qëndrueshmëria e ngjyrës ndaj dritës (rrezatimit UV)	Nota ≥ 4-5 (Shkalla Blu)
Qëndrueshmëria në fërkim	mbi 10000 cikle
Efekti pilling (kokërrzimi)	nota 4-5
pH	4.0 - 9.0
Pershkrim Kollare Modeli e zeze / Pantone 19-4305 TPG	
Gjatesia e kravates eshte 145 cm dhe gjeresi 7 cm ne fund dhe 3.5 cm ne fillim	

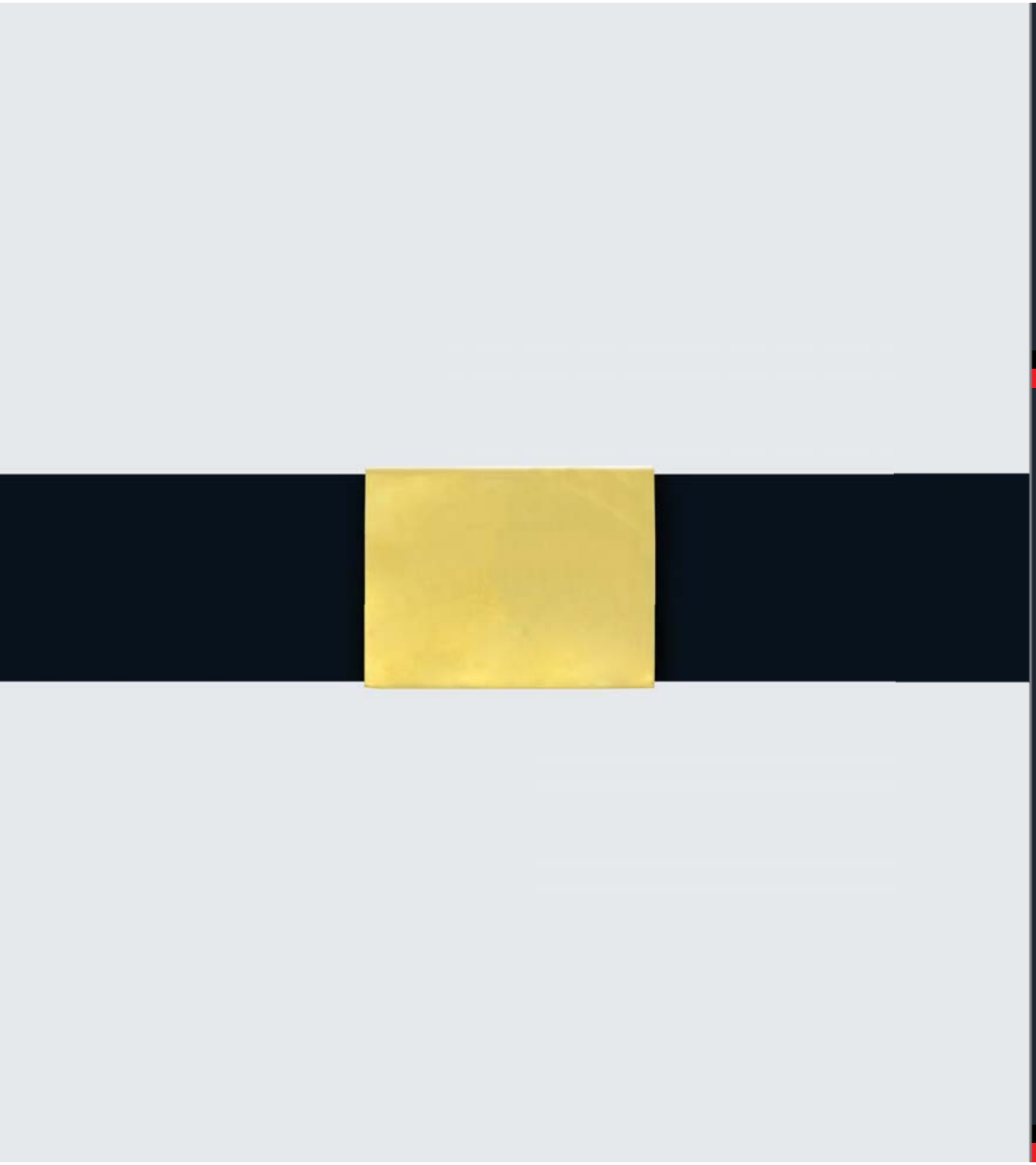

ARTIKUJ TË TJERË

RRIP PANTALLONASH

ARTIKUJ TË TJERË: RRIP PANTALLONASH	
Përbërja %	100% Pambuk
Ngjyra	Blu / Code : G211/4848 Poly / L*: 19,43 a*: 2,92 b*: - 10,89
Thurja	Thurje e thjeshte
Masa gr/m2 % (± 3%)	55 gsm
Hollesia e fijes (± 5%)	21x3
Qëndrueshmëria e ngjyrës ndaj dritës	4
Gjeresia e rripit	3cm
Trasheshia e rripit	3mm
Gjatesia e rripit	110cm -120 cm
Togza	Metalike me ndriçim
Gjeresia e togzes	3.5 cm
Gjatesia ne skajet e largeta	4.8 cm
Mbyllja e togzes	Mbyllje me shtrengim (rrip pa vrima)
Ngjyra	Bronx

ARTIKUJ TË TJERË

XHUBOKS (XHAKETON)

ARTIKUJ TË TJERE: XHUBOKS (XHAKETON)

Xhuboks (Xhaketon): PELHURE KATER STINET				
Ngjyra	**Blu / Code : G211/4848 Poly / L*: 19,43 a*: 2,92 b*: - 10,89**			
Karakteristikat Fiziko-Mekanike	**Njesia e matjes**	**Vlera dhe toleranca**		**Metoda e proves**
Perberja	%	45% Lesh 55% Poliester		DM 31/1/74
Thurja		Saia da 3		UNI 8099/80
Gjeresia e Tekstilit	cm	150/152		
Diametri i fillit ne baze	nm	2/48000		UNI 9275 – ISO 7211/5
Diametri i fillit ne ind	nm	2/48000		UNI 9275 – ISO 7211/5
Diametri i Fillit ne micron		21.5		UNI 5423 – IWTO 8
Terheqja e e fillit ne baze /cm	n°	31/32		UNI EN 1049/2
Terheqja e e fillit ne ind /cm	n°	23/24		UNI EN 1049/2
Pesha ne ML	gr	360 +/- 3%		
Pesha g/m2	g/m2	240 +/- 3%		UNI EN 12127 – EN 29073/1
Rezistenca ne ferkim	Cikle	6400		UNI EN ISO 12947
Efekti Piling	Grad. Nga 1 ne 5	4/5		IWS TM 196
Levizja e tekstilit ne qepje	Zgjatimi mm	Baza ne Ind 1mm	Indi ne Baze 1 mm	IWS TM 117 (rreth12 KG)
Ngushtimi i tekstilit ne larje te thate	%	Baze 3%	Ind 3%	UNI EN ISO 3175
Simbolet e larjes				
QENDRUESHMERIA E NGJYRES	**Njesia e matjes**	**Vlera dhe Toleranca**		**Metoda e proves**
Degradimi ne drite artificiale	Grada nga 1- 8 Shkalla Blu	5		UNI EN ISO 105-B02
Ferkimi ne te thate dhe lageshti	Grad nga 1 a 5 Shkalla gri	4/5		UNI EN ISO 105-X12
Djersa alkaline / acide	Grad nga 1 a 5 Shkalla gri	Degradimi 4	Shkaterimi 4	UNI EN ISO 105-E04
Me sperkatje uji	Grad nga 1 a 5 Shkalla gri	4.5		UNI EN ISO 105-E07
Larje e thate	Grad nga 1 a 5 Shkalla gri	4/5		UNI EN ISO 105-D01
Me uje	Grad nga 1 a 8 Shkalla gri	-		UNI EN ISO 105-E01
Me hekurosje	Grad nga 1 a 8 Shkalla gri	5		UNI EN ISO 105-X11

Materiali i llastikut te menget dhe pjesa fundore per xhaketon	
Përbërja % (± 4%)	50% Lesh 50% Akrilik
Ngjyra	Blu e njejte me kampionin
Thurja	punim llastik 1:1
Hollesia e fijes (± 4%)	70 tex2c
Masa gr/m2	550+- 25 gr/m2
Dendesia ± 2	Kolona 35/5 cm Rreshta 44/5 cm
Stabiliteti dimensional (8A)	Gjatësi :Max 4% Gjerësi : Max 4%
Qëndrueshmëria e ngjyrës	nota 4—5
Qëndrueshmëria në fërkim	mbi 15000 cikle
Efekti pilling (kokërrzimi)	nota 4—5 nota 4 (7000 cikle)

Materiali perforcues te brrylat per xhaketonin				
Përbërja % (±5%)		65% Poliester		35 % Pambuk
Ngjyra		Blu e njejte me kampionin		
Thurja			Diagonale	
Masa gr/m2 (±5%)			210gr/m2	
Dendësia/10mm ±2	baza	37/10 mm	indi	24/10 mm
Hollësia e fijes (±5%)	baza	20/1 Nm	indi	20/1 Nm
Qëndrueshmëria në N	baza	≥ 1200 N	indi	≥ 700 N
Qëndrueshmëria e ngjyrës			Nota 4 - 5	
Qëndrueshmëria në fërkim			mbi 10,000 cikle	
Efekti pilling (kokërrzimi)			Nota 4 – 5	

Pershkrim Model Xhaketon (Xhuboks)
Dy Xhepa te poshtem te pjeret me fileto 2 cm dhe gjatesi xhepi 16 cm
Mbyllja e Xhuboksit behet me zinxhir me ngjyre te njejte me materialin e xhuboksit dhe me kapak mbulues i cili fiksohet me 4 kopsa plastike me diameter 20 mm te fshehura .
Dy xhepa te brendshem ne secilen ane me gjeresi 13cm ,
Xhepi ne krahun e djathete me mbyllje me zinxhir kurse ne krahun e majte xhep me fileto 1 cm
Fileto perimetrale me ngjyre blu si kampioni vendoset ne pjesen e siperme te jakes me diameter 3 mm
Pjesa fundore e menges dhe pjesa fuundore e xhuboksit eshte me dopio llastik interlock 1:1 me gjeresi 6cm
Dy Spaleta me gjeresi 5 cm dhe gjatesi 14 cm te cilat mbyllen me kopse plastike me diameter 15 mm te rrethuara me fileton dekoruese ngjyre blu me diameter 3mm
Pjesa e prapme mbyllet me llastikun fundor perimetral
Tek të dy krahët e xhuboksit (xhaketon) ka materiale valkroft për vendosjen e flamurit kombëtar dhe simbolit te strukturës

ARTIKUJ TË TJERË

XHUP DIMËROR

ARTIKUJ TË TJERE: XHUP DIMEROR		
Përbërja	**100 % Poliester me veshje PU membrane**	
Pesha	160 gr (±5%)	
Ngjyra	Blu / Code : G211/4848 Poly / L*: 19,43 a*: 2,92 b*: - 10,89	
Thurja	2/1	
Depërtueshmëria e ujit	mbi 10,000 mm	mesatare
Pershkueshmeria e ujit	4-5	
Aftësia ajërosëse e tekstilit	ajrosje e mirë	
Qëndrueshmëria e ngjyrës ndaj drites	4-5	
Qëndrueshmëria e ngjyrës në larje në 40°C	4-5	
Qëndrueshmëria e ngjyrës ndaj fërkimit	4-5	
Qëndrueshmëria e ngjyrës ndaj fërkimit (në lagështi)	4-5	
Qëndrueshmëria e ngjyrës ndaj, djersës, acideve dhe alkaleve	4-5	
Qëndrueshmëria në fërkim	mbi 15,000 cikle	
Efekti pilling (kokërzimi)	nota 4-5	

SKICË

Xhup Dimeror

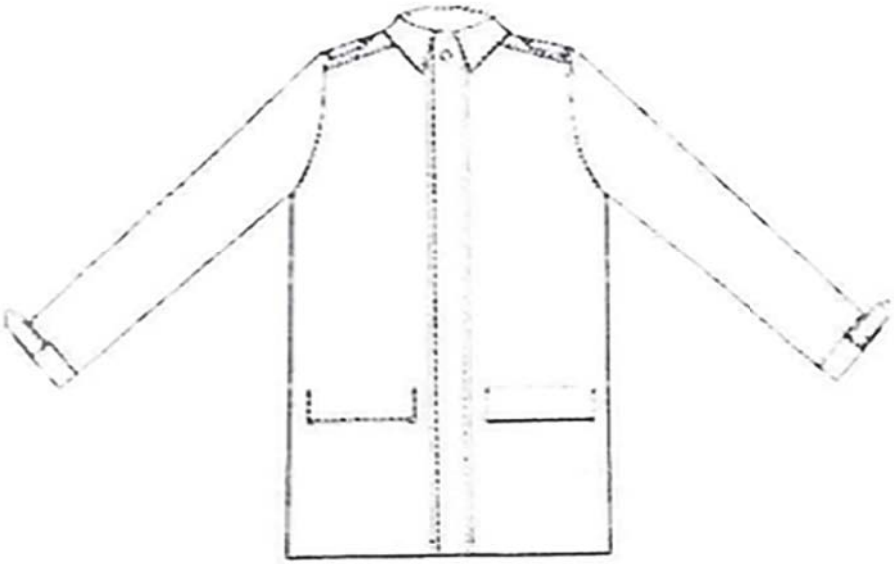

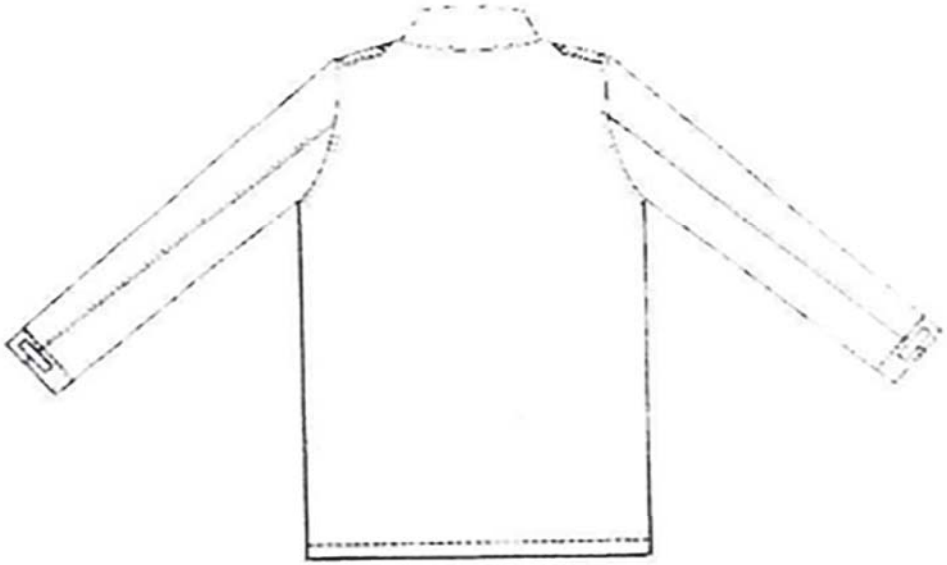

ARTIKUJ TË TJERË

PARDESY

ARTIKUJ TË TJERE: PARDESY

Partdesy: PELHURE KATER STINET				
Ngjyra	**Blu / Code : G211/4848 Poly / L*: 19,43 a*: 2,92 b*: - 10,89**			
Karakteristikat Fiziko-Mekanike	**Njesia e matjes**	**Vlera dhe toleranca**		**Metoda e proves**
Perberja	%	45% Lesh 55% Poliester		DM 31/1/74
Thurja		Saia da 3		UNI 8099/80
Gjeresia e Tekstilit	cm	150/152		
Diametri i fillit ne baze	nm	2/48000		UNI 9275 – ISO 7211/5
Diametri i fillit ne ind	nm	2/48000		UNI 9275 – ISO 7211/5
Diametri i Fillit ne micron		21.5		UNI 5423 – IWTO 8
Terheqja e e fillit ne baze /cm	n°	31/32		UNI EN 1049/2
Terheqja e e fillit ne ind /cm	n°	23/24		UNI EN 1049/2
Pesha ne ML	gr	360 +/- 3%		
Pesha g/m2	g/m2	240 +/- 3%		UNI EN 12127 – EN 29073/1
Rezistenca ne ferkim	Cikle	6400		UNI EN ISO 12947
Efekti Piling	Grad. Nga 1 ne 5	4/5		IWS TM 196
Levizja e tekstilit ne qepje	Zgjatimi mm	Baza ne Ind 1mm	Indi ne Baze 1 mm	IWS TM 117 (rreth12 KG)
Ngushtimi i tekstilit ne larje te thate	%	Baze 3%	Ind 3%	UNI EN ISO 3175
Simbolet e larjes				
QENDRUESHMERIA E NGJYRES	**Njesia e matjes**	**Vlera dhe Toleranca**		**Metoda e proves**
Degradimi ne drite artificiale	Grada nga 1- 8 Shkalla Blu	5		UNI EN ISO 105-B02
Ferkimi ne te thate dhe lageshti	Grad nga 1 a 5 Shkalla gri	4/5		UNI EN ISO 105-X12
Djersa alkaline / acide	Grad nga 1 a 5 Shkalla gri	Degradimi 4	Shkaterimi 4	UNI EN ISO 105-E04
Me sperkatje uji	Grad nga 1 a 5 Shkalla gri	4.5		UNI EN ISO 105-E07
Larje e thate	Grad nga 1 a 5 Shkalla gri	4/5		UNI EN ISO 105-D01
Me uje	Grad nga 1 a 8 Shkalla gri	-		UNI EN ISO 105-E01
Me hekurosje	Grad nga 1 a 8 Shkalla gri	5		UNI EN ISO 105-X11

Specifikimet Teknike Astari i Brendshem i Partesy	
Përbërja e materialit	100% Poliestër
Ngjyra	Blu
Masa	77 g/m^2 (± 5%)
Endja	Endje e thjeshtë
Fije për cm	Vertikal: 40/cm (± 1) 50 DTEX PES Horizontal: 27/cm (± 1) 167 DTEX PES
Forca e këputjes	Vertikal: min. 64 daN Horizontal: min. 90 daN
Qëndrueshmëria në abrazion	25.000 cikle
Slipperage	Vertikal: 270 N Horizontal: 86 N
Stabiliteti dimensional pas larjes në 40°C	Vertikal: ± 1% Horizontal: ± 1%
Qëndrueshmëria e ngjyrës ndaj dritës	5
Qëndrueshmëria e ngjyrës në larje në 40°C	5
Qëndrueshmëria e ngjyrës ndaj fërkimit	5
Qëndrueshmëria e ngjyrës ndaj acideve, djersës dhe alkaleve	4 - 5

Pershkrim Model Partesy
Dy Xhepa te poshtem te pjeret me gjatesi 7cm me fileto 2.5cm
Partesyja eshte model dpio pete me 6 kopsa metalike te jashteme dhe dy kopsa ne pjesen e brendeshme .Diametri i kopsave eshte 23mm
Dy xhepa te brendshem ne secilen ane me gjeresi 13.5 cm , me mbyllje fileto me kopse plastike me diameter 15 mm
Ne pjesen e mesit rrip tekstili i njejte si tekstili baze i perforcuar ne pjesen e brendeshme ne adeziv dhe me dy tegela anesore 5 mm nga bordi i rripit . gjeresia e rripit eshte 5 cm .Togeza metalike ngjye ari mat e njejte me kopsat metalike lartesia e togzes eshte 6 cm – 6.5 cm dhe gjeresi 4 cm – 4.5 cm
Pjesa fundore e menges ka manshete fikse ne formen e spaletes me mbyllje me kopse metalike me diameter 15 mm
Dy Spaleta me gjeresi 4.5 cm dhe gjatesi 14 cm te cilat mbyllen me kopse metalike me diameter 15 mm
Ne pjesen e siperme te gjoksit ka tekstil te njete te mbivendosur nga shpatullat deri ne mesin e gjoksit dhe eshte me prerje ne formen e V te hapur me lartesi maksimale nga jaka eshte 30cm . Tegelet fundore i ka me 5 mm.
Pjesa e prapme e shpines ka tekstil te njete te mbivendosur

ARTIKUJ TË TJERË

PARDESY KUNDRA SHIUT

ARTIKUJ TË TJERE: PARDESY KUNDRA SHIUT

Pardesy: PELHURE KATER STINET				
Ngjyra	**Blu / Code : G211/4848 Poly / L*: 19,43 a*: 2,92 b*: - 10,89**			
Karakteristikat Fiziko-Mekanike	**Njesia e matjes**	**Vlera dhe toleranca**		**Metoda e proves**
Perberja	%	41% Lesh 49% Poliester 10% Poliuretan		DM 31/1/74
Thurja		Saia da 3		UNI 8099/80
Gjeresia e Tekstilit	cm	150/152		
Diametri i fillit ne baze	nm	2/48000		UNI 9275 – ISO 7211/5
Diametri i fillit ne ind	nm	2/48000		UNI 9275 – ISO 7211/5
Diametri i Fillit ne micron		21.5		UNI 5423 – IWTO 8
Terheqja e e fillit ne baze /cm	n°	33/34		UNI EN 1049/2
Terheqja e e fillit ne ind /cm	n°	22/23		UNI EN 1049/2
Pesha ne ML	gr	380 +/- 3%		
Pesha g/m2	g/m2	250 +/- 3%		UNI EN 12127 – EN 29073/1
Rezistenca ne ferkim	Cikle	>15000		UNI EN ISO 12947
Efekti Piling	Grad. Nga 1 ne 5	4/5		IWS TM 196
Levizja e tekstilit ne qepje	Zgjatimi mm	Baza ne Ind 1mm	Indi ne Baze 1 mm	IWS TM 117 (rreth12 KG)
Ngushtimi i tekstilit ne larje te thate	%	Baze 3%	Ind 3%	UNI EN ISO 3175
Trajtimet	Teflon BIO – Kundra rrudhosjes ,kundra njollave vajore ,e papershkrueshme nga uji			
Simbolet e larjes				
QENDRUESHMERIA E NGJYRES	**Njesia e matjes**	**Vlera dhe Toleranca**		**Metoda e proves**
Degradimi ne drite artificiale	Grada nga 1- 8 Shkalla Blu	5		UNI EN ISO 105-B02
Ferkimi ne te thate dhe lageshti	Grad nga 1 a 5 Shkalla gri	4/5		UNI EN ISO 105-X12
Djersa alkaline / acide	Grad nga 1 a 5 Shkalla gri	Degradimi 5	Shkaterimi 5	UNI EN ISO 105-E04
Me sperkatje uji	Grad nga 1 a 5 Shkalla gri	5		UNI EN ISO 105-E07
Larje e thate	Grad nga 1 a 5 Shkalla gri	4/5		UNI EN ISO 105-D01
Me uje	Grad nga 1 a 8 Shkalla gri	6		UNI EN ISO 105-E01
Me hekurosje	Grad nga 1 a 8 Shkalla gri	5		UNI EN ISO 105-X11

Shtresa e brendeshme		
Karakteristikat Fiziko-Mekanike	Njesia e matjes	Vlera dhe toleranca
Materiali	%	100 % PU
Trashesia	mm	0.020 (±0.0025)
Pesha	Gr/mq	25,00 (±2,00)
Gjatesia	Cm	154 (±2,00)
Rezistenca ndaj transmetimit të avullit të ujit	(m2 Pa / W):	<5,00 Metoda e brendeshme
Papërshkueshmëria e ujit	(mm)	>10000 (UNI EN 20811)
Specifikimet Teknike Astari i Brendshem i Partesy kundra shiut		
Përbërja e materialit		100% Poliestër
Ngjyra		Blu (si kampioni)
Masa		77 g/m^2 (± 5%)
Endja		Endje e thjeshtë
Fije për cm		Vertikal: 40/cm (± 1) 50 DTEX PES Horizontal: 27/cm (± 1) 167 DTEX PES
Forca e këputjes		Vertikal: min. 64 daN Horizontal: min. 90 daN
Qëndrueshmëria në abrazion		25.000 cikle
Slipperage		Vertikal: 270 N Horizontal: 86 N
Stabiliteti dimensional pas larjes në 40°C		Vertikal: ± 1% Horizontal: ± 1%
Qëndrueshmëria e ngjyrës ndaj dritës		5
Qëndrueshmëria e ngjyrës në larje në 40°C		5
Qëndrueshmëria e ngjyrës ndaj fërkimit		5
Qëndrueshmëria e ngjyrës ndaj acideve, djersës dhe alkaleve		4 – 5
Pershkrim Model Partesy kundra shiut		
Dy Xhepa te poshtem te pjeret me gjatesi 7cm me fileto 2.5cm		
Partesyja eshte model dpio pete me 6 kopsa metalike te jashteme dhe dy kopsa ne pjesen e brendeshme. Diametri i kopsave eshte 23mm		
Dy xhepa te brendshem ne secilen ane me gjeresi 13.5 cm , me mbyllje fileto me kopse plastike me diameter 15 mm.		
Ne pjesen e mesit rrip tekstili i njejte si tekstili baze i perforcuar ne pjesen e brendeshme ne adeziv dhe me dy tegela anesore 5 mm nga bordi i rripit . gjeresia e rripit eshte 5 cm. Togeza metalike ngjye ari mat e njejte me kopsat metalike lartesia e togzes eshte 6 cm – 6.5 cm dhe gjeresi 4 cm – 4.5 cm		
Pjesa fundore e menges ka manshete fikse ne formen e spaletes me mbyllje me kopse metalike me diameter 15 mm		
Dy Spaleta me gjeresi 4.5 cm dhe gjatesi 14 cm te cilat mbyllen me kopse metalike me diameter 15 mm		
Ne pjesen e siperme te gjoksit ka tekstil te njete te mbivendosur nga shpatullat deri ne mesin e gjoksit dhe eshte me prerje ne formen e V te hapur me lartesi maksimale nga jaka eshte 30cm . Tegelet fundore i ka me 5 mm. (referoju fotos)		
Ne pjesen e prapme te shpines ne lartesine e jakes aplikohet ne gjithe gjeresine e shpatulles nje pjese nga i njeti tekstil ne forme qendrore me hark ku lartesia eshte 24 cm nga jaka dhe dy cepat fundore te harkut me lartesi 28 cm nga jaka te cilat mbyllen ne menyre te pjeret me bashkimin e trupit me menget.(referoju fotos)		
Ne fundin e pjeses se prapme te partesyse ka nje carje qe varion nga 30c m-35 cm		
Ne pjesen e brendeshme ka astar me mbushje me vatine		
Përbërja e astarit 100% polyester; Thurja diagonale ;Pesha 90 gr/m2		

SKICË

Pardesy / Shiu

SHPATULLA
SHPINA
MENGA

ARTIKUJ TË TJERË

PULOVËR

ARTIKUJ TË TJERE: PULOVER

MATERIALI BAZE				
Përbërja % (± 4%)	50% Lesh		50% Akrilik	
Ngjyra	Blu / Code : G211/4848 Poly / L*: 19,43 a*: 2,92 b*: - 10,89			
Thurja (*trupi; **jaka)	materiali 1* Trupi materiali 2** Jaka		Interlock punim llastik 1:1	
Hollesia e fijes (± 4%)			70 tex2c	
Masa gr/m2			550+- 25 gr/m2	
Dendesia ± 2	materiali 1* Trupi materiali 2** Jaka		Kolona 35/5 cm Rreshta 26/5 cm Kolona 35/5 cm Rreshta 44/5 cm	
Stabiliteti dimensional (8A)			Gjatësi :Max 4% Gjerësi : Max 4%	
Qëndrueshmëria e ngjyrës			nota 4—5 (Shkalla gri)	
Qëndrueshmëria në fërkim			mbi 15000 cikle	
Efekti pilling (kokërrzimi)			nota 4—5 nota 4 (7000 cikle)	
Materiali per spaletet , perforcues te brrylat dhe xhepi .				
Përbërja % (±5%)	65% Poliester		35 % Pambuk	
Ngjyra			E njejte me kampionin	
Thurja			Diagonale	
Masa gr/m2 (±5%)			210gr/m2	
Dendësia/10mm ±2	baza	37/10 mm	indi	24/10 mm
Hollësia e fijes (±5%)	baza	20/1 Nm	indi	20/1 Nm
Qëndrueshmëria në N	baza	≥ 1200 N	indi	≥ 700 N
Qëndrueshmëria e ngjyrës			Nota 4 - 5	
Qëndrueshmëria në fërkim			Mbi 10,000 cikle	
Efekti pilling (kokërrzimi)			Nota 4 – 5	

Pershkrim Model Pulover
Nje xhep ne krahun e majte te gjoksit me gjatesi 5 cm dhe gjeresi 11.5cm me kapak te gjere 11.5 cm dhe gjatesi 8.5 cm ne pjesen e kapakut eshte vendosur fileto dekoruese blu me diameter 3mm eshte qepur 2cm ne pjesen e sipeme te kapakut .
Model me jake V"
Pjesen e brrylit dhe te supeve jane me material perforcues .
Fileto perimetrale me ngjyre blu si kampioni me diameter 3 mm
Dy Spaleta me gjerësi 5 cm dhe gjatësi 14 cm të cilat mbyllen me kopsë plastike me diametër 15 mm të rrethuara me fileto dekoruese me ngjyrë blu me gjerësi 3mm

SKICË

Pulover

ARTIKUJ TË TJERË

PANTALLONA VERORE

ARTIKUJ TË TJERË: PANTALLONA

Pantallona : PELHURE KATER STINET				
Ngjyra	**Blu / Code : G211/4848 Poly / L*: 19,43 a*: 2,92 b*: - 10,89**			
Karakteristikat Fiziko-Mekanike	**Njesia e matjes**	**Vlera dhe toleranca**		**Metoda e proves**
Perberja	%	45% Lesh 55% Poliester		DM 31/1/74
Thurja		Saia da 3		UNI 8099/80
Gjeresia e Tekstilit	cm	150/152		
Diametri i fillit ne baze	nm	2/48000		UNI 9275 – ISO 7211/5
Diametri i fillit ne ind	nm	2/48000		UNI 9275 – ISO 7211/5
Diametri i Fillit ne micron		21.5		UNI 5423 – IWTO 8
Terheqja e e fillit ne baze /cm	n°	33/34		UNI EN 1049/2
Terheqja e e fillit ne ind /cm	n°	22/23		UNI EN 1049/2
Pesha ne ML	gr	350 +/- 3%		
Pesha g/m2	g/m2	230 +/- 3%		UNI EN 12127 – EN 29073/1
Rezistenca ne ferkim	Cikle	>15000		UNI EN ISO 12947
Efekti Piling	Grad. Nga 1 ne 5	4/5		IWS TM 196
Levizja e tekstilit ne qepje	Zgjatimi mm	5.0		IWS TM 117 (rreth12 KG)
Ngushtimi i tekstilit ne larje te thate	%	Baze	Ind	UNI EN ISO 3175
Trajtimet	Teflon BIO – Kundra rrudhosjes ,kundra njollave vajore ,e papershkrueshme nga uji			
	Trajtim kundër pushëzimit ("Nearfinishing - Antipilling")			
	Teflon BIO – Kundra rrudhosjes ,kundra njollave vajore ,e papershkrueshme nga uji			
Simbolet e larjes				
QENDRUESHMERIA E NGJYRES	**Njesia e matjes**	**Vlera dhe Toleranca**		**Metoda e proves**
Degradimi ne drite artificiale	Grada nga 1- 8 Shkalla Blu	5		UNI EN ISO 105-B02
Ferkimi ne te thate dhe lageshti	Grad nga 1 a 5 Shkalla gri	4/5		UNI EN ISO 105-X12
Djersa alkaline / acide	Grad nga 1 a 5 Shkalla gri	Degradimi 4/5	Shkaterimi 4	UNI EN ISO 105-E04
Me sperkatje uji	Grad nga 1 a 5 Shkalla gri	4.5		UNI EN ISO 105-E07
Larje e thate	Grad nga 1 a 5 Shkalla gri	4/5		UNI EN ISO 105-D01
Me uje	Grad nga 1 a 8 Shkalla gri	4/5		UNI EN ISO 105-E01
Me hekurosje	Grad nga 1 a 8 Shkalla gri	5		UNI EN ISO 105-X11

Astari i Brendshem i Pantallonave Verore	
Përbërja e materialit	100% Poliestër
Ngjyra	Blu
Masa	77 g/m^2 (± 5%)
Endja	Endje e thjeshtë
Fije për cm	Vertikal: 40/cm (± 1) 50 DTEX PES Horizontal: 27/cm (± 1) 167 DTEX PES
Forca e këputjes	Vertikal: min. 64 daN Horizontal: min. 90 daN
Qëndrueshmëria në abrazion	25.000 cikle
Slipperage	Vertikal: 270 N Horizontal: 86 N
Stabiliteti dimensional pas larjes në 40°C	Vertikal: ± 1% Horizontal: ± 1%
Qëndrueshmëria e ngjyrës ndaj dritës	5
Qëndrueshmëria e ngjyrës në larje në 40°C	5
Qëndrueshmëria e ngjyrës ndaj fërkimit	5
Qëndrueshmëria e ngjyrës ndaj acideve, djersës dhe alkaleve	4 – 5

Pershkrim Model Pantallona Verore

DIZAJNI
Pantallonat janë model klasik, me dy xhepa të pjerrët anësorë, me dy xhepa në pjesën e pasme, mbyllja e pantallonave është me zinxhir, pantallonat janë me shtrat të lartë. Qemeri është i përbërë nga 6 ylyk.

Xhepat anësorë
Kanë një hapje prej 15 cm dhe spostim 3.5 cm

Xhepat prapa
Dy xhepat prapa janë pa kapak me fileto. Me gjeresi 11 cm

Shiriti i belit
Shiriti i belit është i pajisur me dopio astar i cili është i lartë 4 cm. Mbyllja e pantallonave bëhet me kopse plastike me diameter 17.5 mm.
Pjesa e brendeshme e qemerit ne mes te saj ka te qepur nje shirit te gomuar .

Ylyk për rrip
Gjatësia efektive e ylykeve të rripit duhet të jetë 5 cm, me gjerësi 1 cm. Në pjesën e përparme ka dy ylyk në distancë të barabartë me hapjen e pantallonave, dy ylyk anësorë dhe dy ylyk në pjesën e pasme të cilët qëndrojnë në pjesë të barazlarguar nga mbyllja e qemerit.

Fileto dekorues
Fileto dekorues me dimensione 3 mm duhet të jetë i vendosur në pjesën anësore të pantallonave.
Me ngjyre blu si kampioni.

ARTIKUJ TË TJERË

FUND VEROR

ARTIKUJ TË TJERË: FUND

Pantallona : PELHURE KATER STINET			
Ngjyra	**Blu / Code : G211/4848 Poly / L*: 19,43 a*: 2,92 b*: - 10,89**		
Karakteristikat Fiziko-Mekanike	**Njesia e matjes**	**Vlera dhe toleranca**	**Metoda e proves**
Perberja	%	45% Lesh 55% Poliester	DM 31/1/74
Thurja		Saia da 3	UNI 8099/80
Gjeresia e Tekstilit	cm	150/152	
Diametri i fillit ne baze	nm	2/48000	UNI 9275 – ISO 7211/5
Diametri i fillit ne ind	nm	2/48000	UNI 9275 – ISO 7211/5
Diametri i Fillit ne micron		21.5	UNI 5423 – IWTO 8
Terheqja e e fillit ne baze /cm	n°	33/34	UNI EN 1049/2
Terheqja e e fillit ne ind /cm	n°	22/23	UNI EN 1049/2
Pesha ne ML	gr	350 +/- 3%	
Pesha g/m2	g/m2	230 +/- 3%	UNI EN 12127 – EN 29073/1
Rezistenca ne ferkim	Cikle	>15000	UNI EN ISO 12947
Efekti Piling	Grad. Nga 1 ne 5	4/5	IWS TM 196
Levizja e tekstilit ne qepje	Zgjatimi mm	5.0	IWS TM 117 (rreth12 KG)
Ngushtimi i tekstilit ne larje te thate	%	Baze Ind	UNI EN ISO 3175
Trajtimet	Teflon BIO – Kundra rrudhosjes ,kundra njollave vajore ,e papershkrueshme nga uji		
	Trajtim kundër pushëzimit ("Nearfinishing - Antipilling")		
	Teflon BIO – Kundra rrudhosjes ,kundra njollave vajore ,e papershkrueshme nga uji		
Simbolet e larjes			
QENDRUESHMERIA E NGJYRES	**Njesia e matjes**	**Vlera dhe Toleranca**	**Metoda e proves**
Degradimi ne drite artificiale	Grada nga 1- 8 Shkalla Blu	5	UNI EN ISO 105-B02
Ferkimi ne te thate dhe lageshti	Grad nga 1 a 5 Shkalla gri	4/5	UNI EN ISO 105-X12
Djersa alkaline / acide	Grad nga 1 a 5 Shkalla gri	Degradimi 4/5 Shkaterimi 4	UNI EN ISO 105-E04
Me sperkatje uji	Grad nga 1 a 5 Shkalla gri	4.5	UNI EN ISO 105-E07
Larje e thate	Grad nga 1 a 5 Shkalla gri	4/5	UNI EN ISO 105-D01
Me uje	Grad nga 1 a 8 Shkalla gri	4/5	UNI EN ISO 105-E01
Me hekurosje	Grad nga 1 a 8 Shkalla gri	5	UNI EN ISO 105-X11

Astari i Brendshem i Fundit Veror	
Përbërja e materialit	100% Poliestër
Ngjyra	Blu
Masa	77 g/m² (± 5%)
Endja	Endje e thjeshtë
Fije për cm	Vertikal: 40/cm (± 1) 50 DTEX PES Horizontal: 27/cm (± 1) 167 DTEX PES
Forca e këputjes	Vertikal: min. 64 daN Horizontal: min. 90 daN
Qëndrueshmëria në abrazion	25.000 cikle
Slipperage	Vertikal: 270 N Horizontal: 86 N
Stabiliteti dimensional pas larjes në 40°C	Vertikal: ± 1% Horizontal: ± 1%
Qëndrueshmëria e ngjyrës ndaj dritës	5
Qëndrueshmëria e ngjyrës në larje në 40°C	5
Qëndrueshmëria e ngjyrës ndaj fërkimit	5
Qëndrueshmëria e ngjyrës ndaj acideve, djersës dhe alkaleve	4 – 5

Pershkrim Model Fund Veror

DIZAJNI
Fundi model klasik, mbyllja e fundit është me zinxhir te padukshem ne pjesen e prapme.

Xhepat anësorë
Kanë një hapje prej 15 cm dhe spostim 3cm

Qemeri
Qemeri është i perbere nga nje shtrese e vemtme tekstili e palosur ne dysh e perforcuar me frazeline me lartesi 3.5 cm.Qemeri eshte i qepur me fundin ne menyre te padukshme.

Ylyk për rrip
Gjatësia efektive e ylykeve të rripit duhet të jetë 4 cm, me gjerësi 1 cm. Ka dy ylyke ne pjesen para dhe dy ylyke ne pjesen e prapme të barazlarguar .

Penca
Fundi ka dy penca ne pjesen para me lartesi 7-8 cm dy penca ne pjesen e prapme me lartesi 9-10 cm

Fileto dekorues
Fileto dekorues me dimensione 3 mm duhet të jetë i vendosur në pjesën anësore të fundit.
Me ngjyre blu si kampioni

ARTIKUJ TË TJERË

GETA

ARTIKUJ TË TJERË: GETA	
PERSHKRIM	
Ngjyra	Bezhe / Pantone 155 C
Dendesia	20 Den

ARTIKUJ TË TJERË

ÇORAPE

ARTIKUJ TË TJERË: ÇORAPE	
PËRBËRJA E MATERIALIT:	
Ngjyra	E zeze / Pantone 19-4305 TPG
90 %	Pambuk
7 %	Poliamid
3 %	Elastan

ARTIKUJ TË TJERË

KËPUCË GJYSËM PUNE PËR MESHKUJ

ARTIKUJ TË TJERË: KËPUCË GJYSËM PUNE PËR MESHKUJ

LEKURA E SIPERME:	
Materiali i siperm:	lekure e plote lope
Ngjyra:	e zeze (mat)
Trashesia:	1.4 mm (minimumi)
Forca e shqyerjes e materialit te siperm	≥ 120 N
Forca elasticitetit e materialit te siperm	≥ 15 N/mm²
pH (vetem per lekuren e sierme)	≥ 3.2
Deprtueshmeria e avullimit te ujit (frymemarrja)	0.8 mg/(cm2 h) (minimum)
Fleksibiliteti	Asnje deformim ne 50000 cikle (minimum)
VESHJA E BRENDSHME:	
Materiali:	Lekure e plote e perpunuar
Trashesia:	0.6 mm (minimum)
Forca shqyerje se veshjes se brendshme	≥ 30 N
pH (vetem per lekuren siper)	≥ 3.2
Deprtueshmeria e avullimit te ujit (frymemarrja)	1.5 mg/(cm2 h) (minimum)
PJESA E POSHTME E QËNDRUESHME:	
Karakteristika:	Anti-statike, anti-bakteriale, thithes djerse
Materiali:	Me baze fibre te lidhur
Trashesia:	2,0 mm (minimum)
Kendi perthyes:	90 grad (minimum)

Mbeshtetjet:	
Mbeshtetja e gishtave:	baze fibre termoplastike
Trashesia:	1,0 mm
Mbeshtetja e kycit:	baze fibre termoplastike
Trashesia:	1.4 mm
AKSESORET DHE TE TJERAT:	
Vrimat dhe kapeset:	5 cope per kepuce
Fija e qepjes:	poliester ose poliamid
Lidheset:	poliester ose poliamid
Sholla (shtrati i kepuces):	Mikro fiber e veshur me PU me qeliza te hapura – anti statike, thithes djerse, anti bakteriale
SHOLLA:	
Absorbimi i energjise (E)	20 xhaul
Rezistenca elektrike	100kΩ – 1000mΩ (ndermjet)
Rezistenca flexible	thellesia e prerjes 4mm pas 30000 ciklesh
Rezistenca ndaj konsumimit	humbja e volumit 150mm3 (maximum)
Lidhja e sholles se jashtme siper	4 newton/mm (minimum) ne rast se sholla shqyhet gjate testit, rezultati do te jete minimalisht 3 N/mm
Forca e shqyerjes se sholles	8 kN/m (minimum)

ARTIKUJ TË TJERË

KËPUCË CEREMONIALE PËR MESHKUJ

ARTIKUJ TE TJERE: KËPUCË CEREMONIALI PËR MESHKUJ

LEKURA E SIPERME:	
Materiali i siperm:	me shkelqim, natyrale, lekure lope
Ngjyra:	e zeze (me shkelqim)
Trashesia:	1.4 mm (minimumi)
Forca e shqyerjes e materialit te siperm	≥ 120 N
Forca elasticitetit e materialit te siperm	≥ 15 N/mm^2
pH (vetem per lekuren e sierme)	≥ 3.2
VESHJA E BRENDSHME:	
Materiali:	Lekure e plote e perpunuar
Trashesia:	0.6 mm (minimum)
Forca shqyerje se veshjes se brendshme	≥ 30 N
pH (vetem per lekuren siper)	≥ 3.2
Deprtueshmeria e avullimit te ujit (frymemarrja)	1.5 mg/(cm2 h) (minimum)
PJESA E POSHTME E QËNDRUESHME:	
Karakteristika:	Anti-statike, anti-bakteriale, thithes djerse
Materiali:	Me baze fibre te lidhur
Trashesia:	2,0 mm (minimum)
Kendi perthyes:	90 grad (minimum)

Mbeshtetjet:	
Mbeshtetja e gishtave:	baze fibre termoplastike
Trashesia:	1,0 mm
Mbeshtetja e kycit:	baze fibre termoplastike
Trashesia:	1.6 mm
AKSESORET DHE TE TJERAT:	
Vrimat dhe kapeset:	5 pale
Fija e qepjes:	poliester ose poliamid
Lidheset:	poliester ose poliamid
Sholla (shtrati i kepuces):	Mikro fiber e veshur me PU me qeliza te hapura – anti statike, thithes djerse, anti bakteriale
SHOLLA:	
Absorbimi i energjise (E)	20 xhaul
Rezistenca elektrike	100kΩ – 1000mΩ (ndermjet)
Rezistenca flexible	thellesia e prerjes 4mm pas 30000 ciklesh
Rezistenca ndaj konsumimit	humbja e volumit 150mm3 (maximum)

ARTIKUJ TË TJERË

KËPUCË DIMËRORE MESHKUJ / FEMRA

ARTIKUJ TE TJERE: KEPUCE DIMERORE MESHKUJ / FEMRA

LEKURA E SIPERME:	
Materiali i siperm:	Lëkurë e plotë Lope
Ngjyra:	E Zeze
Trashesia:	1.8 mm (minimumi)
Forca e shqyerjes e materialit te siperm	≥ 120 N
Forca elasticitetit e materialit te siperm	≥ 15 N/mm^2
Rezistenca dinamike ndaj ujit:	Koha per penetrimin e ujit ≥ 60min
Thithja e ujit pas 60':	≥ 30%; penetrimi i ujit mes 60' dhe 90' jo më shumë se 0.2 gr
pH (vetëm për lëkurën e sipërme)	Plasaritja
Plasaritja	Asnje deformim minimalisht deri në 50.000 cikle
VESHJA E BRENDSHME:	
Karakteristika:	Me ajrosje, thith djersen, anti – bakteriale
Materiali:	Poliester ose Poliamid
Forca shqyerje se veshjes se brendshme	≥ 2.0 Kgf
pH (vetem per lekuren siper)	≥ 3.2
Rezistenca ndaj konsumimit	>25.600 cikle të thata
	>12.800 cikle të lagura
PJESA E POSHTME E QËNDRUESHME:	
Karakteristika:	Anti-statike, anti-bakteriale, thith djersën
Materiali:	Me bazë fibre të lidhur jo të thurur
Trashesia:	2,0 mm

Mbeshtetjet:	
Mbeshtetja e gishtave:	Baze fibre termoplastike
Trashesia:	1,4 mm
Mbeshtetja e kycit:	Baze fibre termoplastike
Trashesia:	1.4 mm
AKSESORET DHE TE TJERAT:	
Fija e qepjes:	Filli duhet të jetë poliestër ose poliamid
Lidheset:	poliester ose poliamid, gjatësia dhe ngjyra është sipas këpucës
Sholla (shtrati i kepuces):	Antistatike, thith djersën, anti bakteriale, e zëvëndësueshme, mund të lahet.
Kapëset:	4 vrima
SHOLLA:	
Fortësia:	Shtresa e jashtme: 65 ± 7 mbështetja A
Rezistenca flexible:	Thellësia e prerjes 4mm pas 30000 ciklesh (maximum)
Rezistenca ndaj konsumimit:	Humbja e volumit 150mm3 (maximum)
Forca e shqyerjes:	8 kN/m (minimum)
Absorbimi i energjisë (E):	20 xhaule (minimum) EN 20344, 5.14
Rezistenca elektrike (A):	100 kΩ (minimum) – 1000 mΩ (maximum)

ARTIKUJ TË TJERË

KËPUCË VERORE PËR FEMRA

ARTIKUJ TË TJERË: KËPUCË FEMRA

Perberja		Lëkurë viçi ose ekuivalente me faqe natyrale
Ngjyra:		e zezë me pak shkëlqim
Trashesia:		0.9 - 1.2 mm
Përshkueshmëria e avullit të ujit		≥ 2.0 mg/cm2h
Karakteristika:		Me ajrosje, thith djersën, anti – bakteriale
Regjja	Kromike	kromi VI ≤ 3.0mg/kg
Rezistenca në grisje		≥ 120 N
Rezistenca në përkulje	në të thatë	asnjë dëmtim pas ≥50 000 përkuljesh
	në të njomë	asnjë dëmtim pas ≥15 000 përkuljesh
Qëndrueshmëria e ngjyrës	në dritë	4-5 (shkalla blu)
Në djersë, në fërkim në të njomë dhe të thatë		4-5 (shkalla gri)
pH		3.5-7.5
Sholla		lëkurë viçi
Ngjyra		e zezë
Trashësia		3 - 3.5 mm
Rezistenca në tërheqje		≥ 10 N/mm^2
Zgjatja		≥ 15% dhe ≤ 35%
Rezistenca ndaj abrazionit		≤ 350 mm^3
Rezistenca ndaj ujit pas 60 min		≤ 20%
Përforcuesja e shollës në pjesën e përparme. (gjysmë sholla)		gomë ose ekuivalent
Ngjyra		e zezë
Sipërfaqja		me vijëzime
Trashësia		2- 3 mm
Fortësia		Shore A 80 ± 5
Masa vëllimore		± 1.20 gr/cm3
Vetitë		kundër rrëshqitjes
Rezistenca ndaj këputjes		≥ 12 MPA
Rezistenca ndaj abrazionit		≤ 200 mm^3

Taka		Material sintetik polistiren
Ngjyra		E zezë
Lloji		Me sistem të amortizimit të energjisë (anti-shok)
Lartësia		3 cm
Mbrojtëse për takën		Plastike me vijëzime kundra rrëshqitjes
Vendosja		Me mbërthim dhe me ngjitje
Lartësia		0.5 Cm
Astari i këpucës		
Për faqen në pjesën e thembrës (kamosh)		E zezë
Për pjesën shollës		Bezhë
Përbërja	për faqen	meshinë dhije
Për faqen në pjesën e thembrës (kamosh)		
për pjesën shollës		
Lloji	për faqen	nga ana e lëmuar
Për faqen në pjesën e thembrës		kamosh
për pjesën shollës		nga ana e lëmuar
Trashësia		0.6 – 0.8 mm
Rezistenca në tërheqje		≥ 20N
Rezistenca ndaj abrazionit	në të thatë	asnjë dëmtim pas ≥30 000 cikle
në të njomë		asnjë dëmtim pas ≥10 000 cikle
Përshkueshmëria e avullit të ujit		≥ 2 mg/cm2h
pH		3.5-7.5

ARTIKUJ TË TJERË

ÇIZME DIMËRORE FEMRA

ARTIKUJ TE TJERE: ÇIZME DIMERORE FEMRA	
LEKURA E SIPERME:	
Materiali i siperm:	Lëkure e plotë Lope
Ngjyra:	E Zezë (mat)
Trashesia:	1.4 mm (minimum)
Trashesia ne pjesen e siperme te cizmes :	1.2 mm (minimumi)
Forca e shqyerjes e materialit te siperm	≥ 120 N
Forca elasticitetit e materialit te siperm	≥ 15 N/mm^2
pH (vetem per lekuren e sierme)	≥ 3.2
Deprtueshmeria e avullimit te ujit (frymemarrja)	0.8 mg/(cm2 h) (minimum)
Fleksibiliteti	Asnje deformim ne 50000 cikle (minimum)
VESHJA E BRENDSHME:	
Materiali:	Lekure e plote e perpunuar
Trashesia:	0.6-0.8 mm (minimum)
Forca shqyerje se veshjes se brendshme	≥ 30 N
pH (vetem per lekuren siper)	≥ 3.2
Deprtueshmeria e avullimit te ujit (frymemarrja)	1.5 mg/(cm2 h) (minimum)
PJESA E POSHTME E QENDRUESHME:	
Karakteristika:	Anti-statike, anti-bakteriale, thithes djerse
Materiali:	Me baze fibre te lidhur
Trashesia:	2,0 mm (minimum)
Kendi perthyes:	90 grad (minimum)
AKSESORET DHE TE TJERAT:	
Mbyllja	Zinxhir plastik
Fija e qepjes:	Poliester ose poliamid
Sholla (shtrati i kepuces):	Mikro fiber e veshur me PU me qeliza te hapura – anti statike, thithes djerse, anti bakteriale
SHOLLA:	
Absorbimi i energjise (E)	20 xhaul
Rezistenca elektrike	100kΩ – 1000mΩ (ndermjet)
Rezistenca flexible	thellesia e prerjes 4mm pas 30000 ciklesh
Rezistenca ndaj konsumimit	humbja e volumit 150mm3 (maximum)
Lidhja e sholles se jashtme siper	4 newton/mm (minimum) ne rast se sholla shqyhet gjate testit, rezultati do te jete minimalisht 3 N/mm
Forca e shqyerjes se sholles	8 kN/m (minimum)

ARTIKUJ TË TJERË

KORDONI DEKORATIV I UNIFORMËS CEREMONIALE

ARTIKUJ TË TJERË: KORDONI DEKORATIV I UNFORMES CEREMONIALE
A.) KORDONI I ATASHEUT USHTARAK
Kordoni atasheut ushtarak përbëhet nga materiali 100% poliestër i thurur në formë tubolar me diametër : 8 mm, në brendësi të tij ka një shirit 100% pambuk .
Thurja e tij bëhet me 3 shirita tubolarë të cilat kryqëzohen me njëri - tjetrin, në pjesën e sipërme majat qepen dhe në pjesën fundore vendoset pjesa metalike.
Gjatësia totale është 1.63 cm, në fund të kordonit kemi pjesë metalike me dimensione 7.5 cm.
Ngjyra e kordonit mund të jetë ngjyrë ari e kombinuar me ngjyren e forcave
B.) KORDONI CEREMONIAL PER TE GJITHE NIVELET
Kordoni Ceremonial për të gjithë nivelet përbëhet nga materiali 100% poliestër i thurur në formë tubolar me diametër : 8 mm, në brendësi të tij ka një shirit 100% pambuk .
Thurja e tij bëhet me 3 shirita tubolarë të cilat kryqëzohen me njëri tjetrin, në pjesën e sipërme majat qepen dhe në pjesën fundore vendoset pjesa metalike.
Gjatësia totale është 65 cm në të dy ekstremet e kordonit me materialin e vet formohen unaza që shërbejnë për tu kapur në supin e xhaketës me kopsë.
Ngjyra e kordonit mund të jetë ngjyrë ari.

ARTIKUJ TË TJERË

SHENJA E EMRIT

ARTIKUJ TË TJERË: SHENJA E EMRIT	
Përbërja i materialit baze	Flete bronxi e stampuar me bord perimetral me reliev 1 mm
Trashesia max	2.5 mm (±5%)
Dimensioni	70 mm x 15 mm
Montimi mbrapa me:	Karfice/ spille/velcro
Dimensioni ku do te vendodet flamuri kombetar ne kuadrat ne te majte	15mm x 15mm
Shkrimi	I zi me bazament ngjyre floriri
Shtresa mbrojtese	Rezine transparente me ndricim
Shqiponja	Ngjyre E zeze
E shkruar mbi shenjen e emrit do te jete germa e pare e emrit dhe gjithe mbiemri	

ARTIKUJ TË TJERË

SUPORT PËR MEDALJET DHE DEKORATAT

ARTIKUJ TË TJERË: SUPORT PËR MEDALJET DHE DEKORATAT	
Përbërja i materialit baze	Flete bronxi e galvanizuar
Trashesia	1 mm (±5%)
Ngjyra	ar
Dimensioni i modulit baze	35 mm x 10 mm (shumefishimi sipas moduleve te medaljeve)
Perberja e materialit te modulit	Flete bronxi e galvanizuar
Trashesia	1 mm (±5%)
Menyra e montimit te supporti ne Xhakete	Kunje me kapse (spila)
Tekstili i medaljeve	Me sistem thurje sipas modelit te grades
Bashkmimi i pjeseve	Ngjites Biadeziv

ARTIKUJ TË TJERË

STEMA DHE DISTINKTIVË

ARTIKUJ TË TJERË: STEMA DHE DISTINKTIVE	
Përbërja i materialit baze	Aliazh (baker, zink,plumb) me derdhje fuzion Simbas fotos dhe modelit per cdo force
Trashesia	2.8 mm (±5%)
Ngjyra	E Verdhe (flori) (me galvanizim ar 14 karat)
Dimensioni i modulit baze	36.5 mm x 28.3mm forma si ne foto
Perberja e ngjyrave te aplikua	Smalto Eposidiko
Mbrojtja nga agjentet atmosferike	Rezine trasparente
Baza ku vendoset stema	Lekure meshine Trashesia 2mm
Dimesionet	3.5 mm x4.5 mm baza,pjesa e monditmit ne xhep lartesi 3,5mmx 23mm si ne foto.latresia totale 7.5 mm
Montimi ne Xhakete	Ne komcen e xhepit te siperm te xhaketes

ARTIKUJ TË TJERË

DOREZA LËKURE

ARTIKUJ TE TJERE: DOREZA LEKURE	
Ngjyra	**E zezë, me pak shkëlqim / Pantone 19-0303 TCX**
Përbërja	Lëkure deleje
Sipërfaqja	e lëmuar, e njëtrajtshme
Trashësia	mbi 0.7-0.8 mm
Pesha	40 gr/m2
Regjja	kromike
Qëndrueshmëria e ngjyrës së lëkurës	Nota 4-5
Lagështira	16 - 18%
Hiri	4-6%
Yndyra	3-5%
Prania e oksidit të kromit	3.0%
Rezistenca ndaj plasjes për 10 MPa	Jo më pak se 0.8
Rezistenca ndaj këputjes për 10 MPa	Jo më pak se 0.9
Zgjatimi në ngarkesë për 10 MPa	15-35%
pH	3.5 – 7.5

Pershkrim Doreza Lekure

Pjesët përbërëse të dorashkës:
• pjesa e kurrizit dhe e pëllëmbës
• gishti i madh
• shiritat mes gishtave

Dorashkat e dimrit duhet të jenë të zeza, prej lëkure dhe me pjesë shtesë mes gishtave.
Tek kurrizi i dorashkës duhet të qepen tre penca dekorative me fill prej pambuku
Ekstremitetet e pencave duhet të jenë më afër njëra-tjetrës për nga drejtimi i kyçit dhe më larg njëra - tjetrës për nga drejtimi i gishtave.
Buza e lirë e qafës duhet të paloset dhe te qepet nga brenda rreth 5 mm
Dorashkat duhet të shtrëngohen tek qafat me llastik të qepur në brendësi.

ARTIKUJ TË TJERË

DOREZA CEREMONIALE

ARTIKUJ TË TJERË: DOREZA CEREMONIALE PAMBUKU	
Përbërja	Dorezat të jenë të përbëra nga fibra pambuku, të punuara me fill dysh. Përbërja pambuk Tip "America I".
Modeli	Dorezat si model duhet t'i korrespondojnë modelit ushtarak dhe të përbëhen secila nga : • Pjesa e kyçit të dorës. • Pjesa kryesore (shpina e dorës dhe pëllëmba). • Pesë gishtërinjtë;. Gishti i madh të lidhet me trupin e dorezës nëpërmjet dy të qepurave paralele të distancuara njëra nga tjetra 2 mm. Gishtërinjtë duhet të jenë në proporcion; meqenëse dorezat duhet të jetë komode dhe estetike, majat e tyre duhet të jenë të rrumbullakosura. Ekstremiteti i lirë i kyçit të jetë i përthyer nga brenda dorezës. Kthimi të jetë i lartë rreth 20 mm dhe të ndalet nëpërmjet qepjes me makinë i shoqëruar nga një fill i fortë i kthyer në tre herë për lakun dhe prej mëndafshi natyral i kthyer dy herë për gjilpërën e qëndisjes. Nga ana e pëllëmbës, doreza të shfaqë duke nisur nga bordura e kyçit, një të çarë me një gjatësi prej 75mm, anët e të cilës janë të përthyera dhe të forcuara me një pjesë shiriti të bardhë pambuku, të lartë rreth 15 mm. 40 mm nga bordura e pulsit, e çara të fillojë të mbyllet me një kopsë të bardhë me përbërje sintetike, me mbështetje, me kokë rrumbullake me diametër 12 mm dhe që përputhet me syçkën. Në vend të llojit të kopsës së përshkruar me sipër mund të përdoret një kopsë e bardhë me përbërje sintetike, me katër vrima, me diametër të njëjtë. Syçka të jetë e forcuar nga brenda dorezës me një pjesë të vogël nga shiriti i bardhë i përshkruar me sipër me material , të bërë dysh (dopio). Pikat e mbërthimit të kopsës të jenë edhe ato të forcuara nga brenda me po ato pjesë nga shiriti i përshkruar më lart. Mbi shpinore, doreza të shfaqë tre qepje me reliev, divergjentë midis tyre, të cilat të fillojnë rreth 75 mm nga bordura e kyçit dhe të arrijnë deri aty ku fillon hapja e gishtërinjve; të tilla qepje të realizohen me pikë të gërshetuara, nëpërmjet një filli pambuku të bardhë, të cilësisë së lartë, të bërë tresh.
Qepja	Qepjet e tjera të dorezës duhet të kryhen me një fill të fortë pambuku të bërë tresh. Të gjitha qepjet duhet të rezultojnë rezistente dhe t'i korrespondojnë për nga lloji dhe rregullsia modelit ushtarak. Po ashtu, ato duhet të kenë fije që perfundojne te prera mirë: të bëhet përjashtim për tre qepjet me reliev, ekstremitetet e të cilave, drejt pulsit, duhet të jenë të lira, vetëm nëse dalin nga coha, në pjesen e brendshme të dorezës, me një gjatësi prej 10-20 mm. Dorezat duhet të kthehen mire nga ana e brendshme. Masat nga 6 – 9.
Ngjyra	E Bardhë / Pantone 11-0601 TCX

UNIFORMA E STËRVITJES

MESHKUJ / FEMRA

UNIFORMA KAMUFLAZH – PËR FORCËN AJRORE

KOMPLET STËRVITJE WOODLAND (Xhaketë, Pantallona,Kapele)

UNIFORMA KAMUFLAZH- PËR FORCËN AJRORE: KOMPLET STERVITJE WOODLAND

Perberja	92% Pambuk - 8% Poliamide	
Ngjyra	Sipas kodit të ngjyrave të kamuflazhit	
Fije	I rregullt dhe uniform, me një shkallë përdredhjeje të tillë që t'i japë pëlhurës kërkesat e përshkruara dhe pamjen e mostrës	
Tituli i fillit	indi :pambuku 66/2, poliammid Dtex 233; baza : pambuk Ne 50/2, poliammid Dtex 233	±.5 %
Pesha	220-230 g/m^2	±5%
Thurja	Batavia për 4 me strukturë RIP STOP	
Reduktimi	indi : 63 fili a cm baza : 40 fili a cm	± 1 fill ± 1 fil
Përcaktimi i forca maksimale	baza: min N 1150 indi: min N 900	Nuk lejohen mangësi rezistencë që nuk tejkalon 7% (në 10 % për zgjatjen) e dhënë mesatarja është brenda kufijve të përcaktuar
Përcaktimi i zgjatjes në forcën maksimale	Baza: min 12% Indi : min 12%	
Ezistenca ndaj grisjes	baza : cN 2000 indi : cN 2000	
Resistenza ndaj abrazionit	Min 50.000 cikle	
Ndryshimet dimensionale në lagje e ftohte	baza: 0 indi : 0	baza: max -2% indi max -2 %
Testi i repellencës me bazë uji (metoda e spërkatjes)	ISO 4 = 90	
Testi i rezistencës ndaj vajrave	4 - 5	
Trajtimi i tekstilit	Mbrojtje nga mushkonjat pas 50 larje Kundrra rezeve Infra te kuqe	
Qendrueshmeria e ngjyrosjes (Për të pesta ngjyrat)	- në xenotest: nota jo më pak se 5/6 në shkallën blu.. - ndaj acideve: nota jo më i ulët se indeksi J 4/5 e shkalles gri - ndaj alkalinave degradimi jo më i ulët se indeksi J 4/5 e shkalles gri - ndaj djerses: degradimi jo më i ulët se indeksi 4/5 e shkalles gri - ndaj hekurosjes: degradimi jo më i ulët se indeksi 4/5 e shkalles gri - ndaj ferkimit ne te thate: shkarkimi jo më i ulët J në indeksin 4/5 të shkallës gri për ngjyrën; ngjyrat - ndaj ferkimit ne te njome: shkarkimi jo më i ulët J në indeksin 4/5 të shkallës gri për ngjyrën kaki; 3 indeksi i shkallës gri për të tjerët ngjyrat - te tretësit organikë: degradimi dhe shkarkimi jo J më e ulët se indeksi 4/5 i shkallës gri	
	PANTONE -Tarmac19-0822 TPX PANTONE-Pinecone19-1121 TPX PANTONE-Russet18-1235 TPX PANTONE-Capulet Olive18-0426 TPX PANTONE-Tea16-0213 TPX PANTONE-Nile14-0223 TPX	

Uniforma e stervitjes Pershkrim Model Xhaketa stervitjes	
Jaka	Jaka model Oficeri e ngritur Mbyllja perpara me velkro femer mashkull.
Hapja e perparme	Në mes të xhaketës është një spaletë me mbyllje me perçinë në pjesën e poshtme për vendosjen e gradës me përmasa 5cm gjërësia dhe 10cm gjatësia me ngjitëse valkrof.
Pjesa e mbrapme	Nje pjese mbivendosur ne pjesen e shpatullave me pjese te zgjerueshme mbrapa.
Xhepat	2 xhepa të pjerrët në pjesën e gjoksit me kapak dhe me velkro. Sipër xhepit të djathtë është vendosur material valkrof për vendosjen e mbiemrit dhe sipër xhepit të majtë është vendosur material valkrof për vendosjen e Albanian Army. Copa të jetë e njëjtë me kostumin, korniza dhe shkrimi jane ngjyrë e zezë.
Menget	Jane e perforcuar me dopia tekstil te njete me ate te xhaketes ne formen e xhepit te mbyllur me velkrof 1 xhep per 3 stilolapsa ne krahun e majte Nga 1 xhep ne pjesen e siperme te seciles menges me velkro pjesa e poshte me menges me velkro te regullueshme per masen e menges. Material vakrof në të dy mëngët për ngjitjen e flamurit kombëtar.
Brrylat	Jane e perforcuar me dopia tekstil te njete me ate te xhaketes ne formen e xhepit te mbyllur me velkrof
Pershkrim Model Pantallona stevitje	
Qemeri	Ne pjesen e brendeshme masa rregullohet me nje shirit të fshehur dhe 7 ylyk për vendosjen e rripit.
Hapja e perparme	Me kopse dhe zinxhir
Xhepat e belit	xhepa anesore te pjerret
Xhepat e kembeve	xhepa kargo me kapak me velkro
Xhep posht gjurit	Xhepa kargo me kapak me velkro
Xhepat e prapem	Xhepa me kapak me kopsa
Kemba	Pjesa e poshtme e kembes me shirita per rregullim mases
Perforcimi	Mbrojtëse të gjurit dhe vitheve me tekstil të njëjtë përforcimi në formë xhepi dhe mbyllet me velkro nga poshtë dhe në pjesën e prapme me tekstil të njëjtë përforcimi
Në pjesën fundore të jenë të trikotuara në formë llastiku	
Pershkrim Model Kapele	
Modeli	Tip Sport
	Me vrima per ajrosje, 8 kendore
	Ne pjesen ballore velkrof per emblemen

PARA

MBRAPA

UNIFORMA KAMUFLAZH – PËR FORCËN AJRORE

XHUP DIMËROR

UNIFORMA KAMUFLAZH-PËR FORCAT AJRORE: XHUP DIMEROR

Përbërja	**100 % Poliester e veshur me membrane dhe astare poliester**	
Pesha	250 – 280 gr/m^2	
Ngjyra	Sipas kodit të ngjyrave të kamuflazhit	
Thurja	Ripstop	
Depërtueshmëria e ujit	mbi 20,000 mm	
Pershkueshmeria e ujit	Mbi 50 mbar / min	
Rezistenca termike	≥0.030 m2K / W	
Qëndrueshmëria ne teheqje	Baza ≥ 700N	Indi ≥ 550 N
Qëndrueshmëria e në grisje	Baza ≥ 60N	Indi ≥ 60N
Stabiliteti dimensional	± 3% ne baze dhe ne ind	
Qëndrueshmëria e ngjyrës	Nota 4 – 5	
Qëndrueshmëria në fërkim	mbi 40,000 cikle	
Efekti pilling (kokërzimi)	nota 4-5	
Trajtimi i tekstilit	Kundrra rezeve Infra te kuqe	
Kodi i Ngjyrave të Kamuflazhit	PANTONE -Tarmac19-0822 TPX PANTONE-Pinecone19-1121 TPX PANTONE-Russet18-1235 TPX PANTONE-Capulet Olive18-0426 TPX PANTONE-Tea16-0213 TPX PANTONE-Nile14-0223 TPX	

VESHJA E BRENDSHME	
ngjyra	Sipas kodit të ngjyrave të kamuflazhit (Jeshile)
Perberja	100% poliester
Thurja	Polare me push
Pesha	400g
Numri i fijeve	300D
Qëndrueshmëria e ngjyrës	Nota 4
Qëndrueshmëria ne ferkim	≥3

Pershkrim Model i xhupit dimeror stervitje me veshje te ngrohte	
Jaka	Jake e tipit me qafe me mbyllje me percina dhe kapuc te fshehur
Hapja e perparme	Zinxhir i fshehur dhe 2 percina ne skajin e siperm dhe te poshtem per mbyllje , te fshehura me teksilin e xhupit
Shirit per mbajtjen e grades	Shirit mbajtes i gradave perkatese vertikal ne pjesen e majte ne qender te xhupit , ne nivelin e xhepave. Mbyllja porcine ne pjesen e poshtme
Xhepat	2 xhepa katrore ne pjesen e gjoksit me kapak dhe mbyllje me porcine 2 xhepa katrore ne pjesen e poshtme me kapak dhe mbyllje me porcine Nga 1 xhep në secilin mëngë me kapak dhe mbyllje me vlkrof Xhepat e fshehur në pjesën e brendshme të përparme në nivelin e gjoksit
Menget	Në pjesën e mëngës është qepur velkrofi femër që shërben për rregullimin e masës së mëngës

Pjesa e Brendshme e xhupit dimeror te stervitjes

Veshja e ngrohtë mbyllet me zinxhir. Në pjesën e belit ka dy xhepa me zinxhir të qepura vertikal me. Jaka është e lartë rreth 8.5 cm. Kjo veshje e ngrohtë mund të vishet pa xhupin. Fundet e mëngëve janë me llastik dhe një ylyk në pjesën e brendshme të fundit të mëngëve. Linja fundore e secilës pjesë përfundon me kthimin e palës me lartësi rreth 2 cm, ku skajet janë të hapura. Në to është kaluar llastik në formë kordoni i cili përfundon me fiksues plastik për rregullimin e menges Pjesa e brendshme e veshjes së ngrohtë është me astar nga pjesa e supeve deri në bel dhe në pjesën e brendshme të mengëve.

UNIFORMA E STËRVITJES

BLUZA POLO ME MËNGË TË SHKURTRA
PËR FORCËN AJRORE

UNIFORMA E STËRVITJES: BLUZA POLO ME MËNGË TË SHKURTRA

Përbërja % (± 5%)			
Ngjyra	Jeshile / Code : G211/4848 Poly / L*: 24,79 a*: -3,06 b*: 2,11		
Karakteristikat Fiziko-Mekanike	Njesia e matjes	Vlera dhe tiorleranca	Metoda e provës
Përbërja	%	85-90% pambuk 10-15% polipropilen	EN ISO 1833: 2019 Tekstile - Analizat kimike sasiore ose CEN ISO/TR 11827:2016 Tekstile - Testimi i përbërjes - Identifikimi i fibrave
Thurja (*Trupi; **, Jaka dhe Bordura e Mëngës)	Materiali 1* Materiali 2**	Pique (syth irlandez) Punim llastik 1:1	EN ISO 8388:2005/EN ISO 23606:2009 Tekstile - Pëlhura të trikotuara
Hollësia e fijes	micron	Fibra pambuku 70/1 Nm +- 5 Nm Fibra polipoprileni 65 x 1 dtex +- 5 dtex	EN ISO 2060
Masa (*Trupi; **Jaka dhe Bordura e mëngës) (± 5%)	gr/m^2	Materiali 1* 150 -170 gr/m^2 Materiali 2** 660 gr/m^2	ISO 3801:1977 / EN 12127:2005 Tekstile - Pëlhurat e endura - Përcaktimi i masës për njësi të gjatësisë dhe masës për njësi të sipërfaqes
Dendesia e trikotazhit (± 10%) (*trupi; **jaka dhe bordura e mëngës)	fije /cm	Materiali 1* Kolonat (Dh) 14/1 cm Rreshtat (Dv) 26/1 cm Materiali 2** Kolonat (Dh) 7/1 cm Rreshtat (Dv) 12/1 cm	EN 14971
Qëndrueshmëria e ngjyrës	Grada nga 1 në 5	nota 4—5 (Shkalla gri) Ngjyrosja duhet të jetë në fije	EN ISO 105 -C06 Tekstile - Provat për qëndrueshmërinë e ngjyrës - Qëndrueshmeria e ngjyrës në larje shtëpiake dhe lavanderi. (pas 5 cikleve te larjes) EN ISO 105- E01: 2013 Tekstile - Provat për qëndrueshmërinë e ngjyrës - Pjesa E01: Qëndrueshmëria e ngjyrës ndaj ujit EN ISO 105-E04 Tekstile - Prova për qëndrueshmërinë e ngjyrës - Pjesa E04: Qëndrueshmëria e ngjyrës ndaj djersës acide dhe alkaline. EN ISO 105 - X12 Tekstile - Testet për qëndrueshmërinë e ngjyrës - Qëndrueshmëria e ngjyrës në fërkim, në të thatë dhe në të lagur. EN ISO 105-X11 Hekurosja ne 110ºC EN ISO 105 –D01 Pastrimi kimik
Qëndrueshmëria në fërkim	cikle	mbi 10000 cikle	EN ISO 12947-2: 2016 Tekstilet - Përcaktimi i qëndrueshmërisë së pëlhurave në fërkim me metodën Martindale.
Efekti pilling (kokërrzimi)	Grada nga 1 ne 5	Pas 7000 cikleve të vlerësimit ≥ 3	EN ISO 12945-2 Tekstilet - Përcaktimi i prirjes së pëlhurave për të shprishur sipërfaqen dhe për t'u pushëzuar - Pjesa 2: Metoda e modifikuar Martindale
Rezistenca ndaj shpimit		Aplikimi ≥ 400	EN ISO 13938-1 Tekstilet - Vetitë e pëlhurave për t'u çarë - Pjesa 1: Metoda hidraulike për përcaktimin e forcës çarëse dhe të shtensionimit çarës
Ndryshimet dimensionale në larjen në 40ºC		-6.0 % ne + 3.0%	EN ISO 3759 / EN ISO5077 EN ISO6330, Larje 4N, tharje A
Përcjellshmëria ne ajër ne nje sipërfaqe prej 20 cm dhe nje presion prej 100 Pa(mm/s)		Aplikimi ≥ 600	EN ISO 9237
AZO ngjyrues		Nuk duhet të jenë të pranishëm	EN ISO 14362-1:2017 EN ISO 14362-3:2017
pH		4.0 - 7.5	EN ISO 3071:2006
Simbolet e larjes			

Jaka

Jaka duhet të ndërtohet me tekstil trikotazh me thurje llastik 1:1 me drejtim vertikal dhe lartësi standarde 8 cm. Bashkimi i dy pjesëve të bluzës duhet të bëhet me anë të një filetoje prej pambuku me gjerësi rreth 1 cm. Qepja e filetos tek jaka dhe tek bluza duhet të bëhet me dy tegela linearë një gjilpërësh. Ajo duhet të fillojë dhe të mbarojë tek gjysma e gjerësisë së bordurave të kopsave dhe vrimave të kopsave. Bordura e kopsave të masës M për meshkujt duhet të ketë përmasa 3.5 x 14 cm, ndërsa për femrat 2.5 x 13 cm. Bordura e vrimave dhe e kopsave duhet të jenë të dyja të përforcuara me frazelinë termoadezive. Në pjesën e poshtme bordurat duhet të bashkohen me njëra-tjetrën me një qepje në formë drejtkëndore me përmasa 3.5 x 1 cm për meshkujt dhe 2.5 x 1 cm për femrat. Tek meshkujt kopsat duhet të jenë në anën e djathtë ndërsa tek femrat kopsat duhet të jenë në anën e majtë. Ato duhet të jenë Nr. 18 (11 mm). Qepja e tyre duhet të bëhet kryq me fill me ngjyrë blu të errët. Vrima e parë e kopsës duhet të jetë me drejtim horizontal. Ajo duhet të hapet në një distancë 1 cm nga buza e sipërme e bordurës. Vrimat e tjera duhet të jenë me drejtim vertikal dhe të baraslarguara me një distancë 4.5 cm nga njëra-tjetra. Vrimat e kopsave duhet të kenë gjatësi 18 mm.

Pjesët Përpara dhe Mbrapa

Si përpara ashtu edhe mbrapa bluza duhet të ndërtohet me nga një pjesë të vetme. Pjesa e përparme e dhe ajo e pasme duhet të bashkohen me njëra-tjetrën me tegel linear një gjilpërësh të përforcuar nga brenda me tegel syzator. Në linjën e supeve duhet qepur një fileto përforcuese për ruajtjen e formës së supeve. Midis shpatullave të bluzës së meshkujve, në brendësi, duhet të qepet një shtresë përforcuese në formën e gjysmë rrethit me të njëjtin tekstil si bluza. Rrezja e rrethit duhet të jetë rreth 9 cm. Përmasa e saktë e rrethit duhet të ndryshojë sipas masës së bluzës.

Mëngët

Mëngët duhet të përbëhen nga një pjesë të vetme tekstili. Përmasat e mëngës duhet të ndryshojnë në varësi të masës së bluzës. Mënga duhet të bashkohet me trupin e bluzës me 2 tegela: 1 tegel qepës linear dhe 1 tegel syzator 5 gjilpërësh. Mënga duhet të mbyllet me tekstil trikotazh me thurje "llastik" 1:1 me drejtim vertikal (i njëjtë me atë të jakës) me lartësi rreth 3 cm. Tekstili trikotazh duhet të bashkohet me mëngën me tegel linear dy gjilpërësh dhe të përforcohet nga brenda me tegel syzator.

Elementët Velcro

Bluza duhet të pajiset me 4 elementë Velcro femër:

- 1 copë për vendosjen e gradës së gjoksit, me përmasa 8.6 x 3 cm.
- 1 copë për mbiemrit , me përmasa 8.6 x 3 cm.
- 1 copë me përmasa 6 x 4 cm me formën e simbolit kombëtar në mëngën e majtë.
- 1 copë me përmasa dhe formën e stemës së strukturës në mëngën e djathtë.

Elementët Velcro në gjoks duhet të vendosen paralel me njëra-tjetrën dhe të barazlarguar nga bordura e kopsave. Elementi Velcro për vendosjen e shenjave në mëngë duhet të ketë një distancë rreth 6 cm nga gavatura e mëngës. Elementët Velcro duhet të qepen me tegel linear perimetral me ngjyrë blu dhe të përforcohen me dy tegela diagonalë. Qepja e elementëve Velcro duhet të bëhet me ndihmën e shtresës përforcuese prej frazeline në mënyrë që të mos ketë dëmtime ose grisje të tekstilit gjatë qepjes dhe gjatë përdorimit. Kujdes!! Elementët Velcro për mëngën e djathtë duhet të priten në përputhje me shërbimet që kryen punonjësi i policisë. Përmasat e Velcro kanë tolerancë ±1mm.

Frazelinë

Shtresë termoadezive prej frazeline për përforcimin e bordurës së kopsave dhe vrimave. Frazelinë për qepjen e elementëve Velcro. Frazelina duhet të jetë e përshtatshme për tekstilin e bluzës.

Fortësi	**e lehtë**
Pesha e përafërt	80gr/m2
Përbërja	100% pambuk
Ngjyra	e errët
Kopsat	
Sasia	3 copë Nr. 18 (d 11 mm) + 1 rezervë
Lloji	me 4 vrima
Ngjyra e kopsës	Dark OliveGreen e njëjtë si kampioni i copës
Materiali	100% poliester
Qepja e kopsës	Kryq

UNIFORMA KAMUFLAZH – PËR FORCËN AJRORE

BLUZE ME MËNGË TE SHKURTRA

UNIFORMA KAMUFLAZH-PËR FORCAT AJRORE: BLUZË ME MËNGË TË SHKURTRA	
Perberja	100 % pambuk
Ngjyra	Jeshile / Code : G211/4848 Poly / L*: 24,79 a*: -3,06 b*: 2,11
Filli	Ne 93/84 ± 5%
Pesha	150 ± 5% g/m2
Resistenza ndaj shperthimit	≥ 250 Kpa
Resistenza ndaj abrazionit	≥ 45.000 ciikle a Kpa 9 e presionint
Resistenza ndaj pilling	≥ 4 a 20.000 giri
Resistenza ndaj copezimit	> 8 N
Variacioni dimensional ne larje domestike	shkurtimi max 4 % ngushtimi max 4%
Qendrueshmeria e ngjyrosjes	- drita e di- pastrim kimik: 4 ≥ - larja në 60 ° C: ≥ 4 - djersa: 4 ≥ - fërkim i thatë: 4 ≥ - fërkim i lagësht: 4 ≥
Pershkueshmeria e ajrit	≥ 900 mm/s
Koeficienti i transmetimit të avujve të ujit	≥ 8.000 g/d*m^2
Aftësitë antibakteriale pas 50 ciklesh larjeje në lavatriçe në 60 ° C	Reduktimi i ngarkesës bakteriale të shtameve të mëposhtme ≥ 75%:
Pershkrim Bluza me menge te shkurtra	
Jaka është realizuar e modeluar me formë jake rrumbullake. Pjesët e bluzes bashkohen në linjën anësore. Linja fundore e bluzes si në pjesën përpara ashtu dhe në pjesën e pasme përfundon me një kthim pale me lartësi rreth 18- 20 mm të realizuar me tegel linear dy gjilpërësh. Mëngët janë të shkurtra dhe në pjesën fundore të tyre përfundojnë me kthim pale me lartësi rreth 18- 20 mm me anë të tegelit qepës dy gjilpërësh.	

UNIFORMA KAMUFLAZH – PËR FORCËN AJRORE

BLUZE ME MËNGË TE GJATA

UNIFORMA KAMUFLAZH-PËR FORCAT AJRORE: BLUZË ME MËNGË TË GJATA	
Përbërja %	92%polyester 8%spandex
Ngjyra	Jeshile / Code : G211/4848 Poly / L*: 24,79 a*: -3,06 b*: 2,11
Thurja	Trikotazh Indi me push nga brenda
Masa gr/m2 % (± 3%)	220GSM
Hollesia e fijes (± 5%)	100D/144FX30D
Pershkueshmeria e ajrit	E mire
Qëndrueshmëria e ngjyrës ndaj dritës	4-5
Qëndrueshmëria e ngjyrës në larje në 40°C	4-5
Qëndrueshmëria e ngjyrës ndaj fërkimit	4-5
Qëndrueshmëria e ngjyrës ndaj fërkimit (në lagështi)	4-5
Qëndrueshmëria e ngjyrës ndaj, djersës, acideve dhe alkaleve	4-5
Qëndrueshmëria në fërkim	4
Efekti pilling (kokërrzimi)	4
Pershkrim model bluza me menge te gjata me gjysem golf	
Jaka është model gjysëm golf. Jaka ka lartësi rreth 6,5 cm.	
Në lartësinë e jakës dhe me vazhdim deri në linjën e kraharorit është montuar një zinxhir	
Përpara dhepjesa e prapme e bluzes është realizuar pa prerje	
Menge te gjata .	

UNIFORMA KAMUFLAZH – PËR FORCËN AJRORE

PANTALLONA TE BRENDSHME (Benevrekë)

UNIFORMA KAMUFLAZH-PËR FORCAT AJRORE: PANTALLONA TË BRENDSHME	
Përbërja %	92%polyester 8%spandex
Ngjyra	Jeshile / Code : G211/4848 Poly / L*: 24,79 a*: -3,06 b*: 2,11
Thurja	Trikotazh Indi me push nga brenda
Masa gr/m2 % (± 3%)	220GSM
Hollesia e fijes (± 5%)	100D/144FX30D
Pershkueshmeria e ajrit	E mire
Qëndrueshmëria e ngjyrës ndaj dritës	4-5
Qëndrueshmëria e ngjyrës në larje në 40℃	4-5
Qëndrueshmëria e ngjyrës ndaj fërkimit	4-5
Qëndrueshmëria e ngjyrës ndaj fërkimit (në lagështi)	4-5
Qëndrueshmëria e ngjyrës ndaj, djersës, acideve dhe alkaleve	4-5
Qëndrueshmëria në fërkim	4
Efekti pilling (kokërrzimi)	4
Qëndrueshmëria e ngjyrës ndaj, djersës, acideve dhe alkaleve	4-5
Qëndrueshmëria në fërkim	E Lagur 4, E thate 2-3
Efekti pilling (kokërrzimi)	4
Pershkrim model pantallona te brendeshme (benevreke)	
Në brendësi të qemerit është aplikuar llastik për përshtatje të masese se belit	
Këmbët e pantallonave te brendeshme janë model i drejtë	

SKICË

Pantallona te brendshme (Benevrekë)

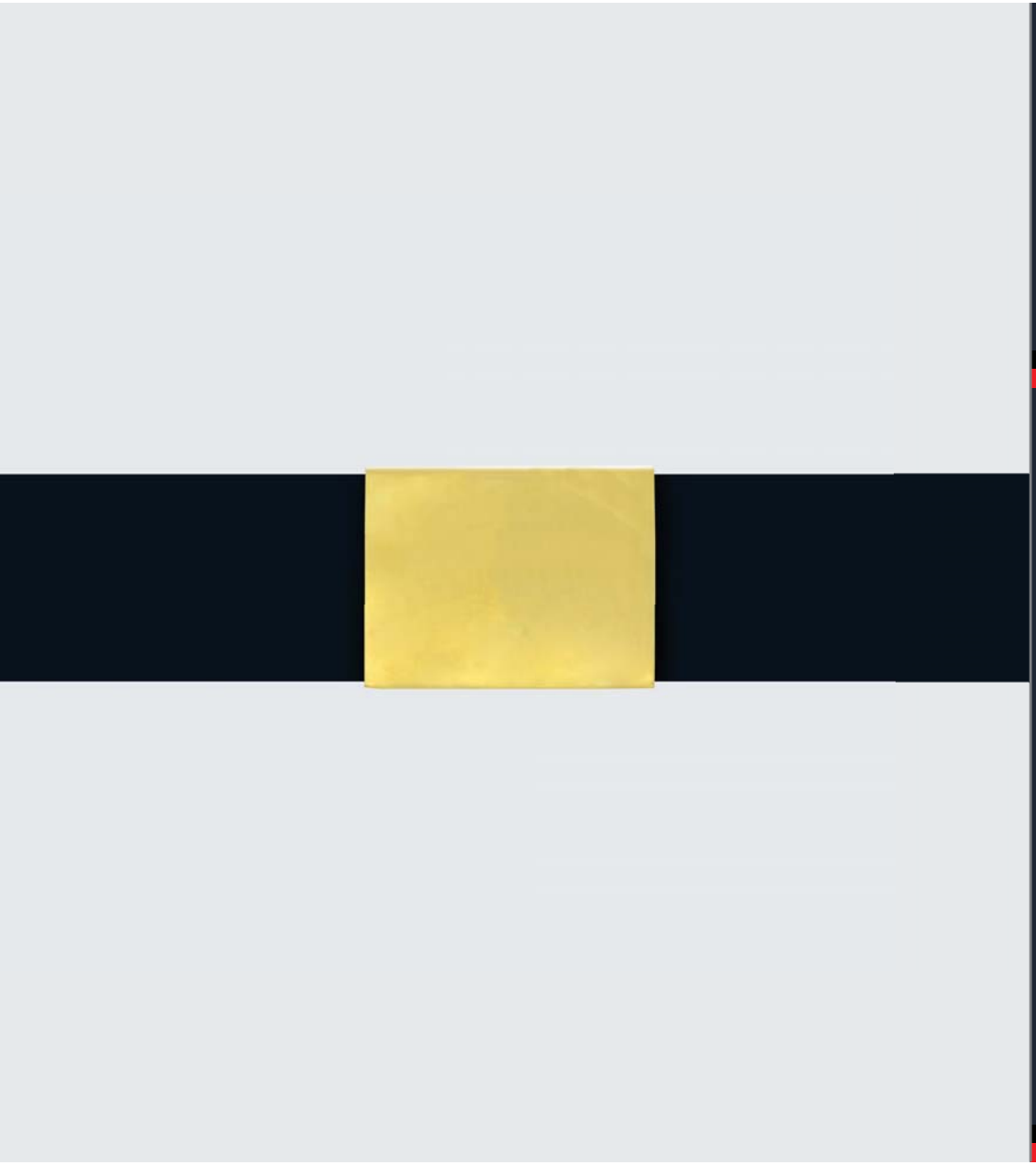

UNIFORMA KAMUFLAZH – PËR FORCËN AJRORE

RRIP PANTALLONASH

UNIFORMA KAMUFLAZH-PËR FORCAT AJRORE: RRIP PANTALLONASH	
Përbërja %	100% Pambuk
Ngjyra	Blu / Code : G211/4848 Poly / L*: 19,43 a*: 2,92 b*: - 10,89
Thurja	Thurje e thjeshte
Masa gr/m2 % (± 3%)	55 gsm
Hollesia e fijes (± 5%)	21x3
Qëndrueshmëria e ngjyrës ndaj dritës	4
Gjeresia e rripit	3cm
Trasheshia e rripit	3mm
Gjatesia e rripit	110cm -120 cm
Togza	Metalike me ndriçim
Gjeresia e togzes	3.5 cm
Gjatesia ne skajet e largeta	4.8 cm
Mbyllja e togzes	Mbyllje me shtrengim (rrip pa vrima)
Ngjyra	Bronx

UNIFORMA KAMUFLAZH – PËR FORCËN AJRORE

RRIP MESI

UNIFORMA KAMUFLAZH-PËR FORCAT AJRORE: RRIP PANTALLONASH	
Përbërja %	100% Pambuk
Ngjyra	Blu / Code : G211/4848 Poly / L*: 19,43 a*: 2,92 b*: - 10,89
Thurja	Thurje e thjeshte
Masa gr/m2 % (± 3%)	55 gsm
Hollesia e fijes (± 5%)	21x3
Qëndrueshmëria e ngjyrës ndaj dritës	4
Gjatesi e rripit	110 cm -120 cm
Trashesia e rripit	3 mm
Gjeresia e rripit	5.5 cm
Rripi	Me vrima me metalike
Togza	Metalike
Ngjyra	Gri

UNIFORMA KAMUFLAZH – PËR FORCËN AJRORE

ÇORAPE TE GJATA

UNIFORMA KAMUFLAZH-PËR FORCAT AJRORE: ÇORAPE TË GJATA	
PËRBËRJA E MATERIALIT:	
Ngjyra	E zeze
60 %	Pambuk
35 %	Poliamid
5 %	Elastan
Gjatesia e çorapes poshte gjurit	

UNIFORMA KAMUFLAZH – PËR FORCËN AJRORE

KËPUCË STËRVITJE LËKURE

UNIFORMA KAMUFLAZH-PËR FORCAT AJRORE: KËPUCË STËRVITJE LËKURE

LEKURA E SIPERME:	
Materiali i siperm:	Lëkure e plote lope
Ngjyra:	E Zezë
Trashesia:	1.7 mm (minimumi)
Thithja e ujit:	max. 30%
Forca e shqyerjes e materialit te siperm	≥ 120 N
Forca elasticitetit e materialit te siperm	≥ 15 N/mm^2
pH (vetem per lekuren e sierme)	≥ 3.2
Thithja e ujit	Max. 30% ne 60 minuta
Penetrimi i ujit (rroba absorbuese)	Max. 2 gram ne 60 minuta
Deprtueshmeria e avullimit te ujit (frymemarrja)	1.5 mg/(cm2 h) (minimum)
Fleksibiliteti	Asnje deformim ne 50000 cikle (minimum)
VESHJA E BRENDSHME:	
Karakteristika:	Thith djersen, anti – bakteriale dhe me cilesi ajrosje
Materiali:	Polyester ose tekstil poliamidi
Forca e shqyerjes së veshjes së brendshme	≥ 30 N
Rezistenca ndaj konsumimit	>25.600 cikle të thata
	>12.800 cikle të lagura
PJESA E POSHTME E QËNDRUESHME:	
Karakteristika:	Anti-statike, anti-bakteriale, thithes djerse
Materiali:	Me baze fibre te lidhur
Trashesia:	2,0 mm (minimum)
Kendi përthyes:	90 grad (minimum)

MBESHTETJET:	
Mbeshtetja e gishtave:	Baze fibre termoplastike
Trashesia:	1,6 mm
Mbeshtetja e kycit:	Baze fibre termoplastike
Trashesia:	1.4 mm
Mbeshtetja e qafes:	6 mm, sfungjer me desitet 65 PU
Mbeshtetja e gjuhes:	10 mm, sfungjer me densitet te mesem
AKSESORET DHE TE TJERAT:	
Vrimat dhe kapeset:	7 cope per kepuce, kundra ndryshkut, ngjyre e zeze
Fija e qepjes:	Poliester dhe poliamid
Lidheset:	Poliester ose poliamid
Sholla (shtrati i kepuces):	Mikro fiber e veshur me PU me qeliza te hapura – anti statike, thithes djerse, anti bakteriale
SHOLLA:	
Fortesia:	Shtresa e jashtme: 65 ± 8 mbeshtetja A
Rezistenca flexible:	Thellesia e prerjes 4mm pas 30000 ciklesh (maximum)
Rezistenca ndaj konsumimit:	Humbja e volumit 150mm3 (maximum)
Forca e shqyerjes:	8 kN/m (minimum)
Absorbimi i energjise (E):	20 xhaule (minimum) EN 20344:2004, 5.14
Rezistenca elektrike (A):	100 kΩ (minimum) – 1000 mΩ (maximum)

UNIFORMA KAMUFLAZH – PËR FORCËN AJRORE

KËPUCË STËRVITJE LËKURE/NEILON (VERORE)

UNIFORMA KAMUFLAZH-PËR FORCAT AJRORE: KËPUCË STËRVITJE LËKURE / NAJLON

LEKURA E SIPERME:	
Materiali i siperm:	Lëkure e plote lope
Ngjyra:	E Zezë
Trashesia:	1.7 mm (minimumi)
Thithja e ujit:	max. 30%
Forca e shqyerjes e materialit te siperm	≥ 120 N
Forca elasticitetit e materialit te siperm	≥ 15 N/mm²
pH (vetem per lekuren e sierme)	≥ 3.2
Thithja e ujit	Max. 30% ne 60 minuta
Penetrimi i ujit (rroba absorbuese)	Max. 2 gram ne 60 minuta
Deprtueshmeria e avullimit te ujit (frymemarrja)	1.5 mg/(cm2 h) (minimum)
Fleksibiliteti	Asnje deformim ne 50000 cikle (minimum)
PJESA E JASHTME:	
Materiali:	Frymemarrese, thith djersen, anti – bakteriale
Ngjyra:	Polyester ose tekstil poliamidi
Karakteristika:	Rezistence te larte ndaj konsumimit
Prapesimi i ujit:	4 (minimum)
Qendresa e ngjyres:	4 (minimum)
VESHJA E BRENDSHME:	
Karakteristika:	Me ajrosje, thith djersën, anti – bakteriale
Materiali:	Lëkurë Viçi
Forca e shqyerjes së veshjes së brendshme	≥ 30 N
Rezistenca ndaj konsumimit	>25.600 cikle të thata
	>12.800 cikle të lagura
PJESA E POSHTME E QËNDRUESHME:	
Karakteristika:	Anti-statike, anti-bakteriale, thithes djerse
Materiali:	Me baze fibre te lidhur
Trashesia:	2,0 mm (minimum)
Kendi përthyes:	90 grad (minimum)

MBESHTETJET:	
Mbeshtetja e gishtave:	Baze fibre termoplastike
Trashesia:	1,6 mm
Mbeshtetja e kycit:	Baze fibre termoplastike
Trashesia:	1.4 mm
Mbeshtetja e qafes:	6 mm, sfungjer me desitet 65 PU
Mbeshtetja e gjuhes:	10 mm, sfungjer me densitet te mesem
AKSESORET DHE TE TJERAT:	
Vrimat dhe kapeset:	7 cope per kepuce, kundra ndryshkut, ngjyre e zeze
Zinxhiri:	Plastik i forte
Mbulesa e zinxhirit:	lekure e plote lope ne ngjyre te zeze e fiksuar me poliamid ose pliester
Fija e qepjes:	Poliester dhe poliamid
Lidheset:	Poliester ose poliamid te rrumbullaketa, gjatesia sipas kepuces
Sholla (shtrati i kepuces):	Mikro fiber e veshur me PU me qeliza te hapura – anti statike, thithes djerse, anti bakteriale
SHOLLA:	
Fortesia:	Shtresa e jashtme: 65 ± 8 mbeshtetja A
Rezistenca flexible:	Thellesia e prerjes 4mm pas 30000 ciklesh (maximum)
Rezistenca ndaj konsumimit:	Humbja e volumit 150mm3 (maximum)
Forca e shqyerjes:	8 kN/m (minimum)
Absorbimi i energjise (E):	20 xhaule (minimum) EN 20344:2004, 5.14
Rezistenca elektrike (A):	100 kΩ (minimum) – 1000 mΩ (maximum)

UNIFORMA KAMUFLAZH – PËR FORCËN AJRORE

DOREZA LUFTIMI

UNIFORMA KAMUFLAZH-PËR FORCAT AJRORE: DOREZA LUFTIMI	
Përbërja %	100% NOMEX
Ngjyra	E njejte me Kampionin
Thurja	Interlock
Masa gr/m2 % (± 3%)	240-250 GSM
Hollesia e fijes (± 5%)	30/1
Qëndrueshmëria e ngjyrës ndaj dritës	4-5
Qëndrueshmëria e ngjyrës në larje në 40°C	4-5
Qëndrueshmëria e ngjyrës ndaj fërkimit (ne te thate)	4-5
Qëndrueshmëria e ngjyrës ndaj fërkimit (në lagështi)	4-5
MATERIALI SHTESE LEKURE	
Përbërja %	Lekure dhie
Ngjyra	E njejte me Kampionin
Tashesia	0.8 -1 mm
Qëndrueshmëria e ngjyrës ndaj dritës	4-5
pH	3-4
Pershkrim Doashka luftimi	
Pjesët përbërëse të dorashkës: • pjesa e kurrizit dhe e pëllëmbës • gishti i madh • shiritat mes gishtave	
Dorashkat ne pjesen e pellembes jane prej lëkure deri ne kyci dhe ne pjesën shtesë mes gishtave. Tek kurrizi i dorashkës duhet të qepen tegele decorative me perforcus me tekstil ne pjesen e brendeshme nga kyci e lart dhe gjith pjesa e kurrizit te dorashkes prej teksitli. Buza e lirë e qafës duhet të paloset dhe te qepet nga brenda,	

UNIFORMA E STËRVITJES PËR PILOTËT

KOMINOSHE FLUTURIMI

UNIFORMA STERVITJES PER PILOTET: KOMINOSHE FLUTURIMI

TEKSTIL ANTI-ZJARR	
Lenda e pare (kompozimi i fibres)	93% meta aramid 5% para aramide 2% fibra antistatike induktive Pëlhura (ose fijet) që i nënshtrohen trajtimeve kundër zjarrit duke përdorur substanca të veshura ose në çdo rast të aplikuara me sisteme të tjera nuk lejohen të përpunimit industrial.
filli	Baza: 72/2 Nm Indi: 72/2 Nm
armatura	Tela
zvogelimi	Baza: mm 27 ± 1 Indi: mm 25 ± 1
Pesha	150 ± 5 % g/m^2
Provat dinamometrike	Percaktimi i forces maksimale Baza: ≥ N 800 Indi: ≥ N 700 Përcaktimi i zgjatjes në forcë maksimumi baza: ≥ 37% indi: ≥ 32%
Rezistenca ndaj abrazionit (Metoda Martindale)	n. 70.000 Cikle (keputja e dy fijeve te para me peshe 9 kPa)
Tendenca e pilinng	n. 20.000 cikle
Rezistenca ndaj grisjeve (në pëlhurë e njejte)	baza: ≥ N 37 indi: ≥ N 34
Cilesite elektostatike	t50 < 4s S > 0,2
Variacionet dimensionale	Baza : ≤ 2% indi: ≤ 2%
ngarkesa e mbarimit të materialit jo fijor	Amidoni dhe proteinat, përfshirë materialet e tretshme në H2O dhe kloro-formin, nuk duhet të kalojnë 2% të peshës së indit që shqyrtohet. Pëlhura nuk ka pse përmbajnë mbeturina ose mbetje të përpunimit.
ph e ekstraktit ujor	E perfshire ndermjet 4 e 8
Metoda e ngjyrosjes	Ngjyrosur me paste
Ngjyra	Jeshile e bute

Qëndrueshmëria e ngjyrës	Në dritën e ditës Nota: ≥ 4. Referuar shkalles blu
	Ne driten arificiale Nota ≥ 4. Referuar shkalles blu
	Ndaj djerses Nota: ≥ 5. Referuar shkalles gri: UNI EN 20105-A2
	Ndaj djerses shkarkese: ≥ 5. Referuar shkalles gri UNI EN 20105-A3
	Acidi acetik Nota ≥ 5. Referuar shkalles gri UNI EN 20105-A2
	Acidit Sulfik Nota: ≥ 5. Referuar shkalles gri UNI EN 20105-A2
	Ndaj solventeve organik (Percloroetilene) Nota: ≥ 5. Referuar shkalles gri UNI EN 20105-A2
	Ndaj solventeve organik (Percloroetilene) Shkarkesa ≥ 5. Referuar shkalles gri UNI EN 20105-A3
	Te ferkimit shkarkese: ≥ 5 (ne te thate). Shkarkese: ≥ 5 (ne te lagesht). Referuar shkalles gri UNI EN 20105-A3
	Larje mekanike 40°C Nota: ≥ 5. Referuar shkalles gri UNI EN 20105-A2
Pershkrim Model Kominoshe Pilot	
Jaka	Jaka model I vogel (rreferoju kampioni foto)
Hapja e perparme	Me zinxhir me hapje nga dy anet
Pjesa e mbrapme	nje pjese mbivendosur ne pjesen e shpatullave shpatullave, me pjese te zgjerueshme mbrapa.
Xhepat	2 xhepa ne pjesen perpara me lartesi 25 cm dhe gjeresi 16cm ne pjesen anesore te xhepit ka zinxhir 18cm me velrof nejesen e siperme
Menget	1 xhep ne krahun e majte me zinxhir 14 cm dhe I mbivendosur nje xhep per 3 stilolapsa lartesia totale e xhepit 15cm dhe gjeresia totale e xhepit 15 cm
	1 xhep me kapak me velkro ne krahun e djathte me lartesi totaple te xhepit 15 cm me gjeresi totale 8.5 cm kapaku eshte I gjate 9.5cm dhe gjersia 8.5cm .
	pjesa e poshte me menges me velkro te regullueshme per masen e menges
Beli	Llastik shirit i fshehur me mbyllje me velkro per rregullimin e mases se belit
Kemba	Pjesa e poshtme e kembes me shirita per rregullim mases dhe ,me zinxhira vertical per zgjerim
	Ne kemben e djathte ka pjesen perpara ka nje xhepit me permasa 28 cm lartesi dhe gjeresi 21cm e jashtem ne formen e kellefit me mbyllje buton ne nje linje me xhepin perpara me lartesi 28 cm dhe gjeresi 13 cm ne kete xhep eshte mbivendosur nje xhep ne forme kellefi me mbyllje me butona metalike Ne kemben e majte dhe te djathte ne pjesen anesore fundore ka nje xhep me mbyllje me velkrof me lartesi totale 27 cm dhe gjeresi totale 21cm Ne pjesen fundore te seciles kembe ka velkro te rregullueshme per masen e kembes.

UNIFORMA E STËRVITJES PËR PILOTËT

XHUBOKS LËKURE FLUTURIMI (Xhaketon)

UNIFORMA STERVITJES PER PILOTET: XHUBOKS LEKURE FLUTURIMI	
Ngjyra	Kafe e njejte me kampionin
Përbërja	Lekure e plote lope
Sipërfaqja	e lëmuar, e njëtrajtshme
Trashësia	mbi 1.0 mm
Qëndrueshmëria e ngjyrës së lëkurës	Nota 4-5
Forca e shqyerjes	Niveli 4
Fleksibiliteti	Niveli 4
pH	3.5 – 7.5
Pershkrim Model Xhup Lekure	
Jaka e xhupit klasike me cepa por qe mbyllet dhe me zinxhitin dhe behet gjysem golf.	
Ne pjesen perpara ka dy xhepa te poshtem te pjeret me mebyllje me buton metalik me kapak me prerje me kulm	
Mbyllja xhupit behet me zinxhir metalik kundrra zjarrit i cili vazhon deri ne jake .	
Pjesa fundore e xhupit dhe pjesa fundore e mengeve eshte me llastik	
Material valkrof në të dy mëngët për ngjitjen e flamurit kombëtar dhe simbolit të strukturës	

UNIFORMA E STËRVITJES PËR PILOTËT

XHUBOKS TEKSTILI FLUTURIMI (Xhaketon)

UNIFORMA E STËRVITJES PËR PILOTËT: XHUBOKS TEKSTILI FLUTURIMI

TEKSTIL ANTI-ZJARR	
Lenda e pare (kompozimi i fibres)	93% meta aramid 5% para aramide 2% fibra antistatike induktive Pëlhura (ose fijet) që i nënshtrohen trajtimeve kundër zjarrit duke përdorur substanca të veshura ose në çdo rast të aplikuara me sisteme të tjera nuk lejohen të përpunimit industrial.
filli	Baza: 72/2 Nm / Indi: 72/2 Nm
armatura	Tela
zvogelimi	Baza: mm 27 ± 1 Indi: mm 25 ± 1
Pesha	150 ± 5 % g/m^2
Provat dinamometrike	Percaktimi i forces maksimale Baza: ≥ N 800 Indi: ≥ N 700 Përcaktimi i zgjatjes në forcë maksimumi baza: ≥ 37% indi: ≥ 32%
Rezistenca ndaj abrazionit (Metoda Martindale)	n. 70.000 Cikle (keputja e dy fijeve te para me peshe 9 kPa)
Tendenca e pilinng	n. 20.000 cikle
Rezistenca ndaj grisjeve (në pëlhurë e njejte)	baza: ≥ N 37 / indi: ≥ N 34
Cilesite elektostatike	t50 < 4s S > 0,2
Variacionet dimensionale	Baza : ≤ 2% / indi: ≤ 2%
ngarkesa e mbarimit të materialit jo fijor	Amidoni dhe proteinat, përfshirë materialet e tretshme në H2O dhe kloroformin, nuk duhet të kalojnë 2% të peshës së indit që shqyrtohet. Pëlhura nuk ka pse përmbajnë mbeturina ose mbetje të përpunimit.
ph e ekstraktit ujor	E perfshire ndermjet 4 e 8
Metoda e ngjyrosjes	Ngjyrosur me paste
Ngjyra	Jeshile e bute

Qëndrueshmëria e ngjyrës	Në dritën e ditës Nota: ≥ 4. Referuar shkalles blu
	Ne driten arificiale Nota ≥ 4. Referuar shkalles blu
	Ndaj djerses Nota: ≥ 5. Referuar shkalles gri: UNI EN 20105-A2
	Ndaj djerses shkarkese: ≥ 5. Referuar shkalles gri UNI EN 20105-A3
	Acidi acetik Nota ≥ 5. Referuar shkalles gri UNI EN 20105-A2
	Acidit Sulfik Nota: ≥ 5. Referuar shkalles gri UNI EN 20105-A2
	Ndaj solventeve organik (Percloroetilene) Nota: ≥ 5. Referuar shkalles gri UNI EN 20105-A2
	Ndaj solventeve organik (Percloroetilene) Shkarkesa ≥ 5. Referuar shkalles gri UNI EN 20105-A3
	Te ferkimit shkarkese: ≥ 5 (ne te thate). Shkarkese: ≥ 5 (ne te lagesht). Referuar shkalles gri UNI EN 20105-A3
	Larje mekanike 40°C Nota: ≥ 5. Referuar shkalles gri UNI EN 20105-A2

SKEDA TEKNIKE E TEKSTILIT ANTI-ZJARR NGJYRE TE KUQE – PORTOKALLI PER ASTARIN E BRENDSHEM TERMIKE E SHKEPUTSHME PER XHUPIN E FLUTURIMIT	
Lenda e pare (kompozimi i fibres)	93% meta aramid 5% para aramide 2% fibra antistatike induktive Pëlhura (ose fijet) që i nënshtrohen trajtimeve kundër zjarrit duke përdorur substanca të veshura ose në çdo rast të aplikuara me sisteme të tjera nuk lejohen të përpunimit industrial.
filli	Baza: 72/2 Nm / Indi: 72/2 Nm
armatura	Tela
zvogelimi	Baza: mm 27 ± 1 / Indi: mm 25 ± 1
Pesha	150 ± 5 % g/m^2
Provat dinamometrike	Percaktimi i forces maksimale Baza: ≥ N 800 Indi: ≥ N 700 Përcaktimi i zgjatjes në forcë maksimumi baza: ≥ 37% indi: ≥ 32%
Rezistenca ndaj abrazionit (Metoda Martindale)	n. 70.000 Cikle (keputja e dy fijeve te para me peshe 9 kPa)
Tendenca e pilinng	n. 20.000 cikle
Rezistenca ndaj grisjeve (në pëlhurë e njejte)	baza: ≥ N 37 / indi: ≥ N 34
Cilesite elektostatike	t50 < 4s S > 0,2
Perkueshmeria e ajrit	≥ a 1,7 mm/Pa.s (lt/m2sec/160)
Rezistenca e nxehtesise	Një provë e indit e pezulluar për 5 minuta në furrë duhet të tregojë: • Pa bashkim. • Pa pikime. • Pa ndezje. • Asnjë prodhim i mbetjeve të shkrirë ose të përflakur. • Tkurrje:<_ 2%
Pershkrim Model Xhaketon Tekstili fluturimi PILOT	
Dy Xhepa te poshtem me kapak me mbyllje me buton. Kapaku me kulme me lartesi 8.5 cm dhe gjeresi 18 cm. Lartesi totale e xhepit 21.5cm dhe gjerersi totale e xhepit 18 cm ,	
Mbyllja e Xhuboksit me zinxhir metalik kundra zjarrit.	
Ne pjesen e gjoksit perpara nga te dy anet ka velkrof .	
Ne mengen e majte eshte nje xhep per mbajtjen e stilolapsave tre vende i mbivendosur ne nje xhep me mbyllje me zinxhir vertikal dhe me lartesi 14 cm dhe gjeresi 13.5 cm	
Dy xhepa te brendshem ne secilen ane me lartesi totale 17.5 cm gjeresi 15 cm , Xhepat mbyllen me velkrof.	
Ne pjesen e brendeshme te xhupit ka nje jelek te levizeshem qe bashkohet me xhupin me ane te zinxhirit ne dy pjeset anesore dhe ne pjesen e jakes me ane te dy butonave metalike . Jeleku ka veshje te ngrohte me mbushje nga brenda Mbyllja e jelekut behet me zinxhir.	

SKEDA TEKNIKE E TEKSTILIT ANTI-ZJARR NJYRE TE KUQE – PORTOKALLI PER ASTARIN E BRENDSHEM TERMIKE E SHKEPUTSHME PER XHUPIN E FLUTURIMIT	
Reagimi ndaj zjarrit	Procedura B / Kalimi në skajin e poshtëm. Niveli 3 i standardit UNI EN 533: 1999. Karbonizim i ngadaltë dhe uniform pa fenomen të lëngëzimit / pikimit
	Përhapja e kufizuar e flakës UNI EN ISO 11612 Kodi letra A: - nuk ka formim të vrimave; - jo përhapja e flakës në skajet e kampionit; - nuk ka prodhim të mbetjeve të shkrirë ose të përflakur; - gjatësia e zonës së dëmtuar (mesatarisht mbi 3 ekzemplarë) • baza ≤ mm. 38; • baza ≤ mm. 39. - gjerësia e zonës së dëmtuar (media su n. 3 provini) • baza ≤ mm. 19; baza ≤ mm. 19.
Trasmetimi i nxehtesise se trasmetuar	Kodi UNI EN ISO 11612 Shkronja B, niveli i performancës B1 (mesatarja në 3 ekzemplarë); • koha për të rritur temperaturën me 12 ° C: 2.4 sekonda; • koha për të rritur temperaturën me 24 ° C: 3.6 sekonda; • HTI24 - HTI12 = 1.2; • indeksi i transferimit të nxehtësisë (HTI12): 2; • indeksi i transferimit të nxehtësisë (HTI24): 4;
Transmetimi i nxehtësisë rrezatuese	• Pragu i nxetesise (T1): 1,7 sekonda • Pragu i djegieve (T2): 3,5 sekonda • T2-T1: 1,8 sekonda
Variacionet dimensionale	• Baza : ≤ 2% • indi: ≤ 2%
Ngarkesa e mbarimit të materialit jo fijor	Amidoni dhe proteinat, përfshirë materialet e tretshme në H2O dhe kloroformin, nuk duhet të kalojnë 2% të peshës së indit që shqyrtohet. Pëlhura nuk ka pse përmbajnë mbeturina ose mbetje të përpunimit.
ph e ekstraktit ujor	E perfshire ndermjet 4 e 8
Ngjyra	E kuqe portokalli Si Kampioni

Qëndrueshmëria e ngjyrës	Në dritën e ditës Nota: ≥ 3. Referuar shkalles blu
	Ne driten arificiale Nota ≥ 3. Referuar shkalles blu
	Ndaj djerses Nota: ≥ 3. Referuar shkalles gri: UNI EN 20105-A2
	Ndaj djerses shkarkese: ≥ 3. Referuar shkalles gri UNI EN 20105-A3
	Acidi acetik Nota ≥ 4. Referuar shkalles gri UNI EN 20105-A2
	Acidit Sulfik Nota: ≥ 3. Referuar shkalles gri UNI EN 20105-A2
	Ndaj alkalineve Nota: ≥ 3. Referuar shkalles gri UNI EN 20105-A2
	Ndaj solventeve organik (Percloroetilene) Nota: ≥ 3. Referuar shkalles gri UNI EN 20105-A2
	Ndaj solventeve organik (Percloroetilene) Shkarkesa ≥ 3. Referuar shkalles gri UNI EN 20105-A3
	Te ferkimit shkarkese: ≥ 3 (ne te thate). Shkarkese: ≥ 3 (ne te lagesht). Referuar shkalles gri UNI EN 20105-A3
	Larje mekanike 40°C Nota: ≥ 3. Referuar shkalles gri UNI EN 20105-A2

A. SHTRESES FUNKSIONALE	
Materiali baze(perberja fibroze)	membranë e papërshkueshme nga uji dhe e ajrosur
Pesha	25 ± 5 g/m2
ngjyra	Bardhe / trasparente
A+B. TEKSTILI I BRENDSHEM + SHTRESA FUNKSINALE	
Pesha	190 g/m2 ± 6%
Pershkueshmeria e avujve te ujit	800 g/m2 per 24 h
Rezistenca ndaj vlerës së ujit	≤ 30 m2 Pa/W
Pa trajtime	≤ 30 m2 Pa/W
Pas 20 ciklesh larjeje (larja në përputhje me UNI EN ISO 6330 në 40 ° C)	≤ 30 m2 Pa/W
pas 168 ore te vjetersimit ISO 1419:1995 – Met. B	≤ 30 m2 Pa/W
Pas 50 000 ferkimesh ISO 7854 – Met. C	≥ 450 cm.
Kohëzgjatja e petëzimit	
Kohëzgjatja e petëzimit pas 50 larjesh në përputhje me UNI EN ISO 6330, 6N, ngj. Lloji E	A) membrana duhet të jetë e bashkangjitur në ind B) nuk janë formuar flluska me madhësi 4 mm në diametër
Reagimi ndaj zjarrit	Shkalla e vetë-shuarjes së kategorisë 1
Qëndrueshmëria e ngjyrës në dritë (llamp me ark xeno)	≥ 3 - 4
Qëndrueshmëria e ngjyrave ndaj fërkimit. Shkarkimi i thatë dhe a i lagësht	≥ 3 - 4
Qëndrueshmëria e ngjyrës për larjen 40 ° C	≥ 3 - 4
Qëndrueshmëria e ngjyrës në djersë	≥ 3 - 4
Qëndrueshmëria e ngjyrave ndaj ujit	≥ 3 - 4
Qëndrueshmëria e ngjyrës në alkali	≥ 3 - 4
Qëndrueshmëria e ngjyrave ndaj acideve	≥ 3 - 4
Menyra e larjes dhe tharjes domestike	ndryshimi dimensionale në gjatësi: 2% ndryshimi dimensionale në gjerësi: 2%

UNIFORMA E STËRVITJES PËR PILOTËT

DOREZA FLUTURIMI

UNIFORMA E STËRVITJES PËR PILOTËT: DOREZA FLUTURIMI	
TEKSTIL ANTI-ZJARR	
Përbërja %	93% meta aramid 5% para aramid 2% antistatic – fiber
Ngjyra	Pjesa e brendshme me lekurë gri dhe pjesa e jashtme me ngjyre jeshile në bojëhiri
Thurja	Interlock
Masa gr/m2 % (± 3%)	210-220 GSM
Hollesia e fijes (± 5%)	30/1 Nomex
Qëndrueshmëria e ngjyrës ndaj dritës	4-5
Qëndrueshmëria e ngjyrës në larje në 40°C	4-5
Qëndrueshmëria e ngjyrës ndaj përkimit (ne te thate)	4-5
Qëndrueshmëria e ngjyrës ndaj përkimit (në lagështi)	4-5
Pershkrim DOREZA PILOTI	
Model referues: GS-FRP-2TA Materiali 100% Nomex Cilesia A, lekure deleje e kromuar ne pjesen e brendhsme te dores Dopjo qepje tek gishtat per rezistence Pjesa e brendshme me lerkire gri ndersa pjesa e jashtme jeshile ne bojehiri.	

UNIFORMA E STËRVITJES PËR PILOTËT

BLUZE ME MËNGË TE GJATA

UNIFORMA E STËRVITJES PËR PILOTËT: BLUZË ME MËNGË TË GJATA	
Materiali i pare perberja	90% Fibra aramidike ; 10% Nylon elastik
Titulli	Nm 30/2 DTEX 320
Tipologjia e perpunimit	Tekstil i bluzes
Numri fijave	Nr. 23 viajve / 5 Cm
Perforcimi me llastik	Nr. 8 fije elastike
Rezistenca në tërheqje	≥ 300 N
Allungamento alla rottura	≥ 180%
Rezistenca e shpimit	≥ 450 N
Rezistenca ndaj flakes se vogel	Niveli 1
Ngjyra	E zeze si kamoioni
Qendrueshmeria ne ngjyrosje	≥ 6 shkalla blu (drite artificiale)
	≥ 4/5 shkalla gri (Acide)
	≥ 4/5 shkalla gri (Alcali)
	≥ 4/5 shkalla gri (Solventeve organik)
	≥ 4/5 shkalla gri (djerses)
Bluze me menge te gjata forca ajrore kundra zjarrit	
Përbërja %	53% modakrilik 44% pambuk 3 % fibra konduktive(percjellese)
Ngjyra	E zeze e njejte me Kampionin
Pesha ±5 %	245 +- 5 gr/m2
Thurja	Diagonale
Qëndrueshmëria e ngjyrës ndaj drites	nota 4—5 (Shkalla gri)
Qëndrueshmëria e ngjyrës në larje në 40°C	4
Qëndrueshmëria e ngjyrës ndaj, djersës, acideve dhe alkaleve	4
Efekti pilling (kokërrzimi)	4 -5
Ndryshimet dimensionale ne larjen ne 40°C	+5.0%(Max)
Certifikime EN ISO 11612 :2015+ EN ISO 14116 :2015 + EN ISO 1149- 5 : 2008	

UNIFORMA E STËRVITJES PËR PILOTËT

PANTALLONA TE BRENDSHME (Benevrekë)

UNIFORMA E STËRVITJES PËR PILOTËT: PANTALLONA TË BRENDSHME	
Materiali i pare perberja	90% Fibra aramidike ; 10% Nylon elastik
Titulli	Nm 30/2 DTEX 320
Tipologjia e perpunimit	Tekstil i bluzes
Numri fijave	Nr. 23 viajve / 5 Cm
Perforcimi me llastik	Nr. 8 fije elastike
Rezistenca në tërheqje	≥ 300 N
Allungamento alla rottura	≥ 180%
Rezistenca e shpimit	≥ 450 N
Rezistenca ndaj flakes se vogel	Niveli 1
Ngjyra	E zeze si kamoioni
Qendrueshmeria ne ngjyrosje	≥ 6 shkalla blu (drite artificiale)
	≥ 4/5 shkalla gri (Acide)
	≥ 4/5 shkalla gri (Alcali)
	≥ 4/5 shkalla gri (Solventeve organik)
	≥ 4/5 shkalla gri (djerses)
Pantallona te brendeshme kundrra zjarrit	
Përbërja %	53% modakrilik 44% pambuk 3 % fibra konduktive(percjellese)
Ngjyra	E zeze e njejte me Kampionin
Pesha ±5 %	245 +- 5 gr/m2
Thurja	Diagonale
Qëndrueshmëria e ngjyrës ndaj drites	nota 4—5 (Shkalla gri)
Qëndrueshmëria e ngjyrës në larje në 40°C	4
Qëndrueshmëria e ngjyrës ndaj, djersës, acideve dhe alkaleve	4
Efekti pilling (kokërrzimi)	4 -5
Ndryshimet dimensionale ne larjen ne 40°C	+5.0%(Max)
Certifikime EN ISO 11612 :2015+ EN ISO 14116 :2015 + EN ISO 1149- 5 : 2008	

UNIFORMA E STËRVITJES PËR PILOTËT

ÇORAPE TE GJATA

UNIFORMA E STËRVITJES PËR PILOTËT: ÇORAPE TË GJATA	
PËRBËRJA E MATERIALIT:	
Ngjyra	E zeze
60 %	Pambuk
35 %	Poliamid
5 %	Elastan
Gjatesia e çorapes poshte gjurit	

UNIFORMA E STËRVITJES PËR PILOTËT

KËPUCË PËR PILOT (Lëkure)

UNIFORMA E STËRVITJES PËR PILOTËT: KËPUCË LËKURE PËR PILOT

LEKURA E SIPERME:	
Materiali i siperm:	Lëkurë e plotë Lope
Ngjyra:	E Zeze
Trashesia:	2.0 mm (minimumi)
Thithja e ujit:	max. 30%
Forca e shqyerjes e materialit te siperm	≥ 120 N
Forca elasticitetit e materialit te siperm	≥ 15 N/mm²
Rezistenca dinamike ndaj ujit:	Koha per penetrimin e ujit ≥ 60min
Thithja e ujit pas 60':	≥ 30%; penetrimi i ujit mes 60' dhe 90' jo më shumë se 0.2 gr
pH (vetëm për lëkurën e sipërme)	Plasaritja
GJUHA & QAFA & LEKURA E PJESES SE PASME:	
Materiali i siperm:	Lekure e plote vici
Ngjyra:	E zeze
Trashesia:	1.0 mm (minimum)
Forca e shqyerjes se materialit te gjuhes	≥ 30 N
pH (vetem per lekuren e sierme)	≥ 3.2
VESHJA E BRENDSHME:	
Karakteristika:	frymemarrese, thith djersen, anti – bakteriale
Materiali:	polyester ose tekstil poliamidi
Forca shqyerjes se veshjes se brendshme	≥ 2.0 Kgf
Rezistenca ndaj konsumimit	>25.600 cikle të thata
	>12.800 cikle të lagura

PJESA E POSHTME E QËNDRUESHME:	
Karakteristika:	Anti-statike, anti-bakteriale, thithes djerse
Materiali:	Me baze fibre te lidhur jo te thurur
Trashesia:	≥ 2,0 mm
Mbeshtetjet:	
Mbeshtetja e gishtave:	Baze fibre termoplastike
Trashesia:	1,5 mm
Mbeshtetja e kycit:	Baze fibre termoplastike
Trashesia:	1.6 mm
AKSESORET DHE TE TJERAT:	
Fija e qepjes:	Filli duhet te jete prej poliestere ose poliamidi (jo fitil)
Sholla (shtrati i kepuces):	Anti statike, thithes djerse, anti bakteriale, e zevendesueshme, mund te lahet
Lidheset:	Poliester ose poliamid, gjatesia dhe ngjyra eshte sipas kepuces
Materiali:	Shajak i veshur fabrikisht jo i thurur
Kapeset:	Kundra ndryshkut, te kollajta, kapen lehte dhe shpejt
SHOLLA:	
Fortësia:	Shtresa e jashtme: 65 ± 8 mbështetja A
Rezistenca flexible:	Thellësia e prerjes 4mm pas 30000 ciklesh (maximum)
Rezistenca ndaj konsumimit:	Humbja e volumit 150mm3 (maximum)
Forca e shqyerjes:	8 kN/m (minimum)
Absorbimi i energjisë (E):	20 xhaule (minimum) EN 20344, 5.14
Rezistenca elektrike (A):	100 kΩ (minimum) – 1000 mΩ (maximum)

KOSTUM SPORTIV

KOSTUM SPORTIV
(Pantallona + Bluze me Mëngë të gjata)

KOSTUM SPORTIV: KOSTUM SPORTIV (PANTALLONA + BLUZË ME MËNGË TË GJATA	
Përbërja %	100% Poliamid
Njgyra	Blu e njejte me Kampionin
Pesha ±5 %	270 gr/m2
Thurja	Jersey (trikotazh) me push nga Brenda
Qëndrueshmëria e ngjyrës ndaj drites	nota 4—5 (Shkalla gri)
Qëndrueshmëria e ngjyrës në larje në 40°C	4-5
Qëndrueshmëria në fërkim	mbi 10000 cikle
Efekti pilling (kokërrzimi)	4
Ndryshimet dimensionale ne larjen ne 40°C	+3.0%(Max)
Përcjellshmëria ne ajër ne nje sipërfaqe prej 20cm dhe nje presion prej 100 Pa(mm/s)	Aplikimi ≥ 400
Pershkrim Bluza me menge te gjata	
Bluza me menge te gjata ka mbyllje me zinxhir, me jake gjysem golf.	
Menget jane te gjata dhe linja fundore e menges eshte me llastik. Ne pjesen perpara ka dy xhepa anesore te pjeret.	
Pershkrim Pantallona te gjata stervitje	
Pantallona model i thjeshte sportiv. Linja fundore e e pantallonit përfundon llastike.	
Pjesa e bellit me llastike qe pershtatet sipas mases trupore, dy xhepa te pjerret me zinxhir.	

KOSTUM SPORTIV

BLUZE ME MËNGË TË SHKURTRA
(T-shirt)

KOSTUM SPORTIV:BLUZUE ME MËNGË TË SHKURTRA	
Përbërja %	100% Polyester
Njgyra	Blu e njejte me Kampionin
Pesha ±5 %	135 gr/m2
Thurja	Interlock
Qëndrueshmëria e ngjyrës ndaj drites	nota 4—5 (Shkalla gri)
Qëndrueshmëria e ngjyrës në larje në 40°C	4-5
Qëndrueshmëria e ngjyrës ndaj, djersës, acideve dhe alkaleve	4-5
Efekti pilling (kokërrzimi)	4 -5
Ndryshimet dimensionale ne larjen ne 40°C	+3.0%(Max)
Pershkrim Bluza me menge te shkurtra	
Jaka është realizuar e modeluar me formë jake rrumbullake. Pjesët e bluzes bashkohen në linjën anësore. Linja fundore e bluzes si në pjesën përpara ashtu dhe në pjesën e pasme përfundon me një kthim pale me lartësi rreth 18- 20 mm të realizuar me tegel linear dy gjilpërësh. Mëngët janë të shkurtra dhe në pjesën fundore të tyre përfundojnë me kthim pale me lartësi rreth 18- 20 mm me anë të tegelit qepës dy gjilpërësh.	

KOSTUM SPORTIV

PANTALLONA TË SHKURTRA

KOSTUM SPORTIV:BLUZUE ME MËNGË TË SHKURTRA	
Përbërja %	100% Polyester
Njgyra	Blu e njejte me Kampionin
Pesha ±5 %	135 gr/m2
Thurja	Interlock
Qëndrueshmëria e ngjyrës ndaj drites	nota 4—5 (Shkalla gri)
Qëndrueshmëria e ngjyrës në larje në 40°C	4-5
Qëndrueshmëria e ngjyrës ndaj, djersës, acideve dhe alkaleve	4-5
Efekti pilling (kokërrzimi)	4 -5
Ndryshimet dimensionale ne larjen ne 40°C	+3.0%(Max)
Pershkrim Pantallona te shkurtra stervitje	
Pantallona model i thjeshte sportiv. Linja fundore e e pantallonit përfundon me një kthim pale me lartësi rreth 18- 20 mm të realizuar me tegel linear dy gjilpërësh. Pjesa e bellit me llastike qe pershtatet sipas mases trupor.	

KOSTUM SPORTIV

KËPUCË SPORTIVE (Atlete)

KOSTUM SPORTIV: KËPUCË SPORTIVE	
MATERIALI I SIPERM	
Perberja	Lekure vici(boks)
	Rrjete me pjese sintetike
Ngjyra	E bardhe e nejte me kampionin
Trashesia	1.2-1.5 Mm
Lageshtira	18-20%
Hiri	4%
Yndyra	5-8%
Prania e oksidit te kromit	>3.5%
Rezitenca ndaj plasjes per 10 Mpa	Jo me pak se 1.6
Rezitenca ndaj keputjes per 10 Mpa	Jo me pak se 2
Zgjatim prej ngarkeses per 10 Mpa	15-25%
Qendrueshmeria deri ne keputje	40-60%
ASTARI	
Perberja	Meshin derri
Ngjyra	E bradhe e nejte me kampionin
Trashesia	0.7-0.9Mm per veshjen e pjeseve atletes
Lageshtira	18%
Hiri	4-5%
Yndyra	4-6%
Prania e oksidit te kromit	>3%
Rezitenca ndaj plasjes per 10 Mpa	Jo me pak se 1
Rezitenca ndaj keputjes per 10 Mpa	Jo me pak se 1.2
Zgjatim prej ngarkeses per 10 Mpa	15-35%
SHOLLA	
Perberja	Gome e presuar e cilesise se pare,poliuretan
Ngjyra	E bardhe
Lartesia	Rreth 10mm tek maja rreth 20mm tek taka
Siperfaqja	Me relieve kunder rreshqitjes
Forma	Unike,nje trup bashke me taken

UNIFORMA
E DARKAVE ZYRTARE

Gradë madhore:
Gjeneral

Gradë e Lartë:
Major-Kolonel

Gradë e ulët:
N/Toger-Kapiten dhe N/Oficer

UNIFORMA E DARKAVE ZYRTARE

KAPELE

UNIFORMA E CEREMONIALE: KAPELE

Kapele: PELHURE KATER STINET				
Ngjyra	**E Zeze**			
Karakteristikat Fiziko-Mekanike	**Njesia e matjes**	**Vlera dhe toleranca**		**Metoda e proves**
Perberja	%	100% Lesh i virgjer		DM 31/1/74
Thurja		Saia da 3		UNI 8099/80
Gjeresia e Tekstilit	cm	150/152		
Diametri i fillit ne baze	nm	2/48000		UNI 9275-IS0 7211/5
Diametri i fillit ne ind	nm	2/48000		UNI 9275 - ISO 7211/5
Diametri i Fillit ne micron	micron	21.5		UNI 5423 - IWTO 8
Terheqja e e fillit ne baze /cm	n°	33/34		UNI EN1049/2
Terheqja e e fillit ne ind /cm	n°	22/23		UNI EN 1049/2
Pesha ne ML	gr	350 +/- 3%		
Pesha g/m2	g/m2	230 +/-3%		UNIEN 12127- EN29073/1
Rezistenca ne ferkim	Cikle	>12000		UNIEN ISO 12947
Efekti Piling	Grad. Nga 1 ne 5	4/5		IWSTM 196
Levizja e tekstilit ne qepje	Zgjatimi mm	5.0		IWS TM 117 (CARICO 12 KG)
Ngushtimi i tekstilit ne larje te thate	%	Baze	Ind	UNI EN ISO 3175
Simbolet e larjes				
QENDRUESHMERIA E NGJYRES	**Njesia e matjes**	**Vlera dhe Toleranca**		**Metoda e proves**
Degradimi ne drite artificiale	Grada nga 1- 8 Shkalla Blu	5		UNI EN ISO 105-B02
Ferkimi ne te thate dhe lageshti	Grad nga 1 a 5 Shkalla gri	4/5		UNI EN ISO 105-X12
Djersa alkaline / acide	Grad nga 1 a 5 Shkalla gri	Degradimi 4/5	Shkaterimi 4	UNI EN ISO 105-E04
Me sperkatje uji	Grad nga 1 a 5 Shkalla gri	4.5		UNI EN ISO 105-E07
Larje e thate	Grad nga 1 a 5 Shkalla gri	4/5		UNI EN ISO 105-D01
Me uje	Grad nga 1 a 8 Shkalla gri	4/5		UNI EN ISO 105-E01
Me hekurosje	Grad nga 1 a 8 Shkalla gri	5		UNI EN ISO 105-X11

Pershkrim Model Kapele e Darkave Zyrtare për Meshkuj (M) / Femra (F)	
Në pamjen ballore aplikohet emblema	(M) (F)
Streha e kapeles është material lekure me shkelqim me gjeresi maksimale 4.5 cm – 4.8 cm ngjyre e zeze	(M)
Shirit i brendshëm eshte lekure ekologjike , ngjyrë e zezë me vrima per ajrosje me trajtim antibakterial dhe antialergjik lartesi 4.5 cm-4.8 cm.	(M) (F)
Katër vrima në të dy krahët anësorë 2+2 me percina	(M) (F)
Pjesa ballore e kapeles ku vendoset emblema eshte e perforcuar me sfungjer ne pjesen e brendshme e cila eleminon rrudhat Lartesia maksimale e saj eshte 8.5 cm, pjesa e siperme e kapeles eshte me fileto dekoruese ngjyre blu me diameter 3 mm	(M) (F)
Kordon dekorativ ngjyre ari ose argjendi me dimensione te ndryshme sipas gradave perkatese që vendoset mbi strehën e kapeles dhe montohet me dy kopsa me tel fiksues anësor	(M) (F)
Dy kopsa fiksuese anësore me stemën përkatësë në ngjyrë ari me diameter 13 mm	(M) (F)
Shirit i zi perimetral me lartësi 3 cm poliestër me riga horizontale, ku në pjesën e sipërme dhe te poshtme ka dy fileto ngjyre blu perimetrale	(M) (F)
Frazelinë e brendëshme e cila duhet të përforcojë tekstilin për një qëndrim permanent të formës së kapeles	(M) (F)
Astar i brendshëm 100% viskoze i zi	(M) (F)
Ne brendesi te kapeles ka etiketa në formë rombi, dalluese e numrit të kapeles dhe emrit të përdoruesit	(M) (F)
EMBLEMA KAPELE Forca Ajrore	
Emblema e Forces Ajrore eshte e realizuar ne tunxh me permbajtje te ulet plumbi, trashesia 0.8 mm, stampuar ne te ftohte me kunder stampim. Pershkruan dy krahe te hapur ne pjesen e siperme vendoset simboli i perkrenares dhe koka e nje dhie.	
Emblema do te jete pak e rrumbullakosur ne menyre qe te perputhet mire kapeles.	
Dimensionet	
Gjeresia maksimale 95 mm	
Gjatesia e dhise me perkrenare 22 mm	
Gjeresia e dhise me perkrenare 20 mm	
Ne pjesen e prapapme te emblemes do saldohen dy kunja vertikalisht per tu aplikuar te kapelja.	
Emblema do te lyhet me ngjyren e mostres e galvanizuar si ari dhe do te mbrohen me boje trasparente kunder oksidimit.	

PARA

MBRAPA

UNIFORMA E DARKAVE ZYRTARE

XHAKETE

UNIFORMA E DARKAVE ZYRTARE: XHAKETA

Xhaketë: PELHURE KATER STINET				
Ngjyra	**E zeze / Pantone 19-4305 TPG**			
Karakteristikat Fiziko-Mekanike	**Njesia e matjes**	**Vlera dhe toleranca**		**Metoda e proves**
Perberja	%	100% Lesh i virgjer		DM 31/1/74
Thurja		Saia da 3		UNI 8099/80
Gjeresia e Tekstilit	cm	150/152		
Diametri i fillit ne baze	nm	2/48000		UNI 9275-IS0 7211/5
Diametri i fillit ne ind	nm	2/48000		UNI 9275 - ISO 7211/5
Diametri i Fillit ne micron	micron	21.5		UNI 5423 - IWTO 8
Terheqja e e fillit ne baze /cm	n°	31/32		UNI EN1049/2
Terheqja e e fillit ne ind /cm	n°	23/24		UNI EN 1049/2
Pesha ne ML	gr	360 +/- 3%		
Pesha g/m2	g/m2	240 +/-3%		UNIEN 12127- EN29073/1
Rezistenca ne ferkim	Cikle	6400		UNIEN ISO 12947
Efekti Piling	Grad. Nga 1 ne 5	4/5		IWSTM 196
Levizja e tekstilit ne qepje	Zgjatimi mm	Baza ne Ind 1mm	Indi ne Baze 1 mm	IWS TM 117 (CARICO 12 KG)
Ngushtimi i tekstilit ne larje te thate	%	Baze 3%	Ind 3%	UNI EN ISO 3175
Simbolet e larjes				
QENDRUESHMERIA E NGJYRES	**Njesia e matjes**	**Vlera dhe Toleranca**		**Metoda e proves**
Degradimi ne drite artificiale	Grada nga 1- 8 Shkalla Blu	5		UNI EN ISO 105-B02
Ferkimi ne te thate dhe lageshti	Grad nga 1 a 5 Shkalla gri	4/5		UNI EN ISO 105-X12
Djersa alkaline / acide	Grad nga 1 a 5 Shkalla gri	Degradimi 4/5	Shkaterimi 4	UNI EN ISO 105-E04
Me sperkatje uji	Grad nga 1 a 5 Shkalla gri	4.5		UNI EN ISO 105-E07
Larje e thate	Grad nga 1 a 5 Shkalla gri	4/5		UNI EN ISO 105-D01
Me uje	Grad nga 1 a 8 Shkalla gri	-		UNI EN ISO 105-E01
Me hekurosje	Grad nga 1 a 8 Shkalla gri	5		UNI EN ISO 105-X11

Specifikimet Teknike Astari i Brendshem i Xhaketes BALLO	
Përbërja e materialit	100% Poliestër
Ngjyra	E zeze
Masa	77 g/m^2 (± 5%)
Endja	Endje e thjeshtë
Fije për cm	Vertikal: 40/cm (± 1) 50 DTEX PES Horizontal: 27/cm (± 1) 167 DTEX PES
Forca e këputjes	Vertikal: min. 64 daN Horizontal: min. 90 daN
Qëndrueshmëria në abrazion	25.000 cikle
Slipperage	Vertikal: 270 N Horizontal: 86 N
Stabiliteti dimensional pas larjes në 40°C	Vertikal: ± 1% Horizontal: ± 1%
Qëndrueshmëria e ngjyrës ndaj dritës	5
Qëndrueshmëria e ngjyrës në larje në 40°C	5
Qëndrueshmëria e ngjyrës ndaj fërkimit	5
Qëndrueshmëria e ngjyrës ndaj acideve, djersës dhe alkaleve	4 – 5
Pershkrim Model Xhaketa BALLO	
Xhaketa perpara model "Frack" jake te hapur me perberje viskoze te shndritshme pjesa fundore e xhaketes me cepa.	
Kopsa dekoruese ne secilen ane nga 3 kopsa metalike me diameter 23mm .	
Mbyllja e xhaketes behet 2 kopsa te lidhura me njera tjetren me zinxhir 8 cm me regjistrim .	
Pjesa fundore e menges ka dy kopsa metalike me diameter 15mm.	
Pjesa e prapme e xhaketes ne pjesen fundore ka prerje te drejte.	
Pjesa mrapa eshte e perbere nga tre pjese ,pjesa qendrore eshte lartesia e shpatullave deri ne pjesen fundore dhe dy pjese anesore qe jane me hark nga mesi i shpatulles deri ne pjesen fundore te xhaketes.	

UNIFORMA E DARKAVE ZYRTARE

PANTALLONA

UNIFORMA E DARKAVE ZYRTARE: PANTALLONA

Pantallona: PELHURE KATER STINET				
Ngjyra	**E zeze / Pantone 19-4305 TPG**			
Karakteristikat Fiziko-Mekanike	**Njesia e matjes**	**Vlera dhe toleranca**		**Metoda e proves**
Perberja	%	100% Lesh i virgjer		DM 31/1/74
Thurja		Saia da 3		UNI 8099/80
Gjeresia e Tekstilit	cm	150/152		
Diametri i fillit ne baze	nm	2/48000		UNI 9275-IS0 7211/5
Diametri i fillit ne ind	nm	2/48000		UNI 9275 - ISO 7211/5
Diametri i Fillit ne micron	micron	21.5		UNI 5423 - IWTO 8
Terheqja e e fillit ne baze /cm	n°	31/32		UNI EN1049/2
Terheqja e e fillit ne ind /cm	n°	23/24		UNI EN 1049/2
Pesha ne ML	gr	360 +/- 3%		
Pesha g/m2	g/m2	240 +/-3%		UNIEN 12127- EN29073/1
Rezistenca ne ferkim	Cikle	6400		UNIEN ISO 12947
Efekti Piling	Grad. Nga 1 ne 5	4/5		IWSTM 196
Levizja e tekstilit ne qepje	Zgjatimi mm	Baza ne Ind 1mm	Indi ne Baze 1 mm	IWS TM 117 (CARICO 12 KG)
Ngushtimi i tekstilit ne larje te thate	%	Baze 3%	Ind 3%	UNI EN ISO 3175
Simbolet e larjes				
QENDRUESHMERIA E NGJYRES	**Njesia e matjes**	**Vlera dhe Toleranca**		**Metoda e proves**
Degradimi ne drite artificiale	Grada nga 1- 8 Shkalla Blu	5		UNI EN ISO 105-B02
Ferkimi ne te thate dhe lageshti	Grad nga 1 a 5 Shkalla gri	4/5		UNI EN ISO 105-X12
Djersa alkaline / acide	Grad nga 1 a 5 Shkalla gri	Degradimi 4/5	Shkaterimi 4	UNI EN ISO 105-E04
Me sperkatje uji	Grad nga 1 a 5 Shkalla gri	4.5		UNI EN ISO 105-E07
Larje e thate	Grad nga 1 a 5 Shkalla gri	4/5		UNI EN ISO 105-D01
Me uje	Grad nga 1 a 8 Shkalla gri	-		UNI EN ISO 105-E01
Me hekurosje	Grad nga 1 a 8 Shkalla gri	5		UNI EN ISO 105-X11

Specifikimet Teknike Astari i Brendshem i Pantallonave BALLO	
Përbërja e materialit	100% Poliestër
Ngjyra	E zeze
Masa	77 g/m² (± 5%)
Endja	Endje e thjeshtë
Fije për cm	Vertikal: 40/cm (± 1) 50 DTEX PES Horizontal: 27/cm (± 1) 167 DTEX PES
Forca e këputjes	Vertikal: min. 64 daN Horizontal: min. 90 daN
Qëndrueshmëria në abrazion	25.000 cikle
Slipperage	Vertikal: 270 N Horizontal: 86 N
Stabiliteti dimensional pas larjes në 40°C	Vertikal: ± 1% Horizontal: ± 1%
Qëndrueshmëria e ngjyrës ndaj dritës	5
Qëndrueshmëria e ngjyrës në larje në 40°C	5
Qëndrueshmëria e ngjyrës ndaj fërkimit	5
Qëndrueshmëria e ngjyrës ndaj acideve, djersës dhe alkaleve	4 – 5
Pershkrim Model Pantallona Ballo	
DIZAJNI Pantallonat janë model klasik, me dy xhepa të pjerrët anësorë, me dy xhepa në pjesën e pasme, mbyllja e pantallonave është me zinxhir, pantallonat janë me shtrat të lartë. Qemeri është i përbërë nga 6 ylyk.	
Xhepat anësorë Kanë një hapje prej 15 cm dhe spostim 3.5 cm	
Xhepat prapa Nje xhep prapa pa kapak me fileto. Me gjeresi 11 cm.	
Shiriti i belit Shiriti i belit është i pajisur me dopio astar i cili është i lartë 4 cm. Mbyllja e pantallonave bëhet me kopse plastike me diameter 17.5 mm. Pjesa e brendeshme e qemerit ne mes te saj ka te qepur nje shirit te gomuar .	
Ylyk për rrip Gjatësia efektive e ylykeve të rripit duhet të jetë 5 cm, me gjerësi 1 cm. Në pjesën e përparme ka dy ylyk në distancë të barabartë me hapjen e pantallonave, dy ylyk anësorë dhe dy ylyk në pjesën e pasme të cilët qëndrojnë në pjesë të barazlarguar nga mbyllja e qemerit.	
Fileto dekorues Fileto dekoruese viskoze e zeze me shkelqim me dimensione 3 cm duhet të jetë i vendosur në pjesën anësore të pantallonave.	

UNIFORMA E DARKAVE ZYRTARE

FUND

UNIFORMA E DARKAVE ZYRTARE: FUND

Fund: PELHURE KATER STINET				
Ngjyra	**E zeze / Pantone 19-4305 TPG**			
Karakteristikat Fiziko-Mekanike	**Njesia e matjes**	**Vlera dhe toleranca**		**Metoda e proves**
Perberja	%	100% Lesh i virgjer		DM 31/1/74
Thurja		Saia da 3		UNI 8099/80
Gjeresia e Tekstilit	cm	150/152		
Diametri i fillit ne baze	nm	2/48000		UNI 9275-IS0 7211/5
Diametri i fillit ne ind	nm	2/48000		UNI 9275 - ISO 7211/5
Diametri i Fillit ne micron	micron	21.5		UNI 5423 - IWTO 8
Terheqja e e fillit ne baze /cm	n°	31/32		UNI EN1049/2
Terheqja e e fillit ne ind /cm	n°	23/24		UNI EN 1049/2
Pesha ne ML	gr	360 +/- 3%		
Pesha g/m2	g/m2	240 +/-3%		UNIEN 12127- EN29073/1
Rezistenca ne ferkim	Cikle	6400		UNIEN ISO 12947
Efekti Piling	Grad. Nga 1 ne 5	4/5		IWSTM 196
Levizja e tekstilit ne qepje	Zgjatimi mm	Baza ne Ind 1mm	Indi ne Baze 1 mm	IWS TM 117 (CARICO 12 KG)
Ngushtimi i tekstilit ne larje te thate	%	Baze 3%	Ind 3%	UNI EN ISO 3175
Simbolet e larjes				
QENDRUESHMERIA E NGJYRES	**Njesia e matjes**	**Vlera dhe Toleranca**		**Metoda e proves**
Degradimi ne drite artificiale	Grada nga 1- 8 Shkalla Blu	5		UNI EN ISO 105-B02
Ferkimi ne te thate dhe lageshti	Grad nga 1 a 5 Shkalla gri	4/5		UNI EN ISO 105-X12
Djersa alkaline / acide	Grad nga 1 a 5 Shkalla gri	Degradimi 4/5	Shkaterimi 4	UNI EN ISO 105-E04
Me sperkatje uji	Grad nga 1 a 5 Shkalla gri	4.5		UNI EN ISO 105-E07
Larje e thate	Grad nga 1 a 5 Shkalla gri	4/5		UNI EN ISO 105-D01
Me uje	Grad nga 1 a 8 Shkalla gri	-		UNI EN ISO 105-E01
Me hekurosje	Grad nga 1 a 8 Shkalla gri	5		UNI EN ISO 105-X11

Specifikimet Teknike Astari i Brendshem i Fundit BALLO	
Përbërja e materialit	100% Poliestër
Ngjyra	E zeze
Masa	77 g/m^2 (± 5%)
Endja	Endje e thjeshtë
Fije për cm	Vertikal: 40/cm (± 1) 50 DTEX PES Horizontal: 27/cm (± 1) 167 DTEX PES
Forca e këputjes	Vertikal: min. 64 daN Horizontal: min. 90 daN
Qëndrueshmëria në abrazion	25.000 cikle
Slipperage	Vertikal: 270 N Horizontal: 86 N
Stabiliteti dimensional pas larjes në 40°C	Vertikal: ± 1% Horizontal: ± 1%
Qëndrueshmëria e ngjyrës ndaj dritës	5
Qëndrueshmëria e ngjyrës në larje në 40°C	5
Qëndrueshmëria e ngjyrës ndaj fërkimit	5
Qëndrueshmëria e ngjyrës ndaj acideve, djersës dhe alkaleve	4 – 5

Pershkrim Model Fund Ballo

DIZAJNI
Fundi eshte i gjate me pala . pjesa e belit eshte e perbere nga nje qemer me mbyllje ne pjesen mbrapa me zinxhir te fsheur dhe me kopse plastike .

UNIFORMA E DARKAVE ZYRTARE

KËMISHË ME MËNGË TE GJATA

UNIFORMA E DARKAVE ZYRTARE: KËMISHË ME MËNGË TË GJATA		
Përbërja % (± 5%)	100 % Pambuk	
Ngjyra	E Bardhe / Pantone 11-4001 TCX	
Thurja	Poplin	
Masa gr/m2 (± 5 %)	105 gr/m2	
Hollësia e fijes(± 5 %)	baza 120/2	Indi 120/2
Dendesia/10mm ± 2	Baza 71/10mm	Indi 35/10mm
Qendrushmeria ne terheqje	Baza ≥ 300N	Indi ≥ 300N
Qendrushmeria ne grisje	Baza ≥ 15N	Indi ≥ 20N
Zgjatimi ne terheqje	Baza ≥ 10%	Indi ≥ 24%
Stabiliteti dimensional i larjes 40° C	Baza ≤ 0.4%	Indi ≤ 0.4%
Qëndrueshmëria e ngjyrës	nota 4—5 (Shkalla Gri)	Ngjyrosja duhet të jetë në fill.
Pershkushmeria e ajrit	≥ 260 mm/s	
Kapacitetit perthithes	≥ 100%	Pas 25 larje ≥ 120%
Qëndrueshmëria në fërkim	mbi 15 000 cikle	
Fortesia ne tretesiren e hipoclorit	Degradimi ≥ 4	
Qendrushmeria e ngjyres ne hekurosje	Degradimi 5 Shkarkimi ≥ 4-5	
Efekti pilling (kokërrzimi)	≥ 4—5	

UNIFORMA E DARKAVE ZYRTARE

PAPION

UNIFORMA E DARKAVE ZYRTARE: PAPION	
Përbërja %	**100 % poliester**
Thurja	diagonal 2/1
Masa gr/m2 (± 5 %)	110 gr/m2
Qëndrueshmëria e ngjyrës	nota 4-5 (Shkalla gri)
Qëndrueshmëria e ngjyrës ndaj dritës (rrezatimit UV)	Nota ≥ 4-5 (Shkalla Blu)
Qëndrueshmëria në fërkim	mbi 10000 cikle
Efekti pilling (kokërrzimi)	nota 4-5
pH	4.0 - 9.0
Ngjyra	E zeze / Pantone 19-4305 TPG

UNIFORMA E DARKAVE ZYRTARE

KOSTUM CIVIL
(Xhaketë dhe Pantallona)

UNIFORMA E DARKAVE ZYRTARE: KOSTUM CIVIL

Ngjyra	E Zeze / Code : G211/4848 Poly / L*: 15,63 a*: -0,10 b*: -0,70 ose Blu e erret / Code : G211/4848 Poly / L*: 16,65 a*: 0,77 b*: - 3,98			
Karakteristikat Fiziko-Mekanike	**Njesia e matjes**	**Vlera dhe toleranca**		**Metoda e proves**
Perberja	%	100% Lesh i virgjer		DM 31/1/74
Thurja		Saia da 3		UNI 8099/80
Gjeresia e Tekstilit	cm	150/152		
Diametri i fillit ne baze	nm	2/48000		UNI 9275-IS0 7211/5
Diametri i fillit ne ind	nm	2/48000		UNI 9275 - ISO 7211/5
Diametri i Fillit ne micron	micron	21.5		UNI 5423 - IWTO 8
Terheqja e e fillit ne baze /cm	n°	31/32		UNI EN1049/2
Terheqja e e fillit ne ind /cm	n°	23/24		UNI EN 1049/2
Pesha ne ML	gr	360 +/- 3%		
Pesha g/m2	g/m2	240 +/-3%		UNIEN 12127- EN29073/1
Rezistenca ne ferkim	Cikle	6400		UNIEN ISO 12947
Efekti Piling	Grad. Nga 1 ne 5	4/5		IWSTM 196
Levizja e tekstilit ne qepje	Zgjatimi mm	Baza ne Ind 1mm	Indi ne Baze 1 mm	IWS TM 117 (CARICO 12 KG)
Ngushtimi i tekstilit ne larje te thate	%	Baze 3%	Ind 3%	UNI EN ISO 3175
Simbolet e larjes				
QENDRUESHMERIA E NGJYRES	**Njesia e matjes**	**Vlera dhe Toleranca**		**Metoda e proves**
Degradimi ne drite artificiale	Grada nga 1- 8 Shkalla Blu	5		UNI EN ISO 105-B02
Ferkimi ne te thate dhe lageshti	Grad nga 1 a 5 Shkalla gri	4/5		UNI EN ISO 105-X12
Djersa alkaline / acide	Grad nga 1 a 5 Shkalla gri	Degradimi 4/5	Shkaterimi 4	UNI EN ISO 105-E04
Me sperkatje uji	Grad nga 1 a 5 Shkalla gri	4.5		UNI EN ISO 105-E07
Larje e thate	Grad nga 1 a 5 Shkalla gri	4/5		UNI EN ISO 105-D01
Me uje	Grad nga 1 a 8 Shkalla gri	-		UNI EN ISO 105-E01
Me hekurosje	Grad nga 1 a 8 Shkalla gri	5		UNI EN ISO 105-X11

Specifikimet Teknike Astari i Brendshem i Xhaketes , Pantallonave Uniforma Civile	
Përbërja e materialit	100% Poliestër
Ngjyra	E zeze
Masa	77 g/m² (± 5%)
Endja	Endje e thjeshtë
Fije për cm	Vertikal: 40/cm (± 1) 50 DTEX PES Horizontal: 27/cm (± 1) 167 DTEX PES
Forca e këputjes	Vertikal: min. 64 daN Horizontal: min. 90 daN
Qëndrueshmëria në abrazion	25.000 cikle
Slipperage	Vertikal: 270 N Horizontal: 86 N
Stabiliteti dimensional pas larjes në 40°C	Vertikal: ± 1% Horizontal: ± 1%
Qëndrueshmëria e ngjyrës ndaj dritës	5
Qëndrueshmëria e ngjyrës në larje në 40°C	5
Qëndrueshmëria e ngjyrës ndaj fërkimit	5
Qëndrueshmëria e ngjyrës ndaj acideve, djersës dhe alkaleve	4 – 5
Pershkrim Model Xhaketa Civile	
Ne pjesen e siperme ne krahun e majte ka nje xhep me fileto me gjatesi 10 cm dhe lartesi fileto 3cm .	
Dy Xhepa te poshtem me dimensione 16.5 cm x 15 cm Kapaku me dimensione 5 cm x 16.5 cm	
Mbyllja e xhaketes behet me 2 kopsa plastike me diameter 23 mm	
Dy xhepa te brendshem ne secilen ane me gjeresi 13.5 cm , me mbyllje fileto me kopse plastike me diameter 15 mm	
Pjesa e prapme e xhaketes ne pjesen fundore ka nje te care me gjatesi 20-23 cm	
Pershkrim Model Pantallona Civile	
DIZAJNI Pantallonat janë model klasik, me dy xhepa të pjerrët anësorë, me dy xhepa në pjesën e pasme, mbyllja e pantallonave është me zinxhir, pantallonat janë me shtrat të lartë. Qemeri është i përbërë nga 6 ylyk.	
Xhepat anësorë Kanë një hapje prej 15 cm dhe spostim 3.5 cm	
Xhepat prapa Dy xhepat prapa janë pa kapak me fileto. Me gjeresi 11 cm	
Shiriti i belit Shiriti i belit është i pajisur me dopio astar i cili është i lartë 4 cm. Mbyllja e pantallonave bëhet me kopse plastike me diameter 17.5 mm. Pjesa e brendeshme e qemerit ne mes te saj ka te qepur nje shirit te gomuar .	
Ylyk për rrip Gjatësia efektive e ylykeve të rripit duhet të jetë 5 cm, me gjerësi 1 cm. Në pjesën e përparme ka dy ylyk në distancë të barabartë me hapjen e pantallonave, dy ylyk anësorë dhe dy ylyk në pjesën e pasme të cilët qëndrojnë në pjesë të barazlarguar nga mbyllja e qemerit.	

UNIFORMA E DARKAVE ZYRTARE

KOSTUM CIVIL
(Fund)

ARTIKUJ TE TJERE: FUND

Ngjyra	E Zeze / Code : G211/4848 Poly / L*: 15,63 a*: -0,10 b*: -0,70 ose Blu e erret / Code : G211/4848 Poly / L*: 16,65 a*: 0,77 b*: - 3,98			
Karakteristikat Fiziko-Mekanike	**Njesia e matjes**	**Vlera dhe toleranca**		**Metoda e proves**
Perberja	%	45% Lesh 55% Poliester		DM 31/1/74
Thurja		Saia da 3		UNI 8099/80
Gjeresia e Tekstilit	cm	150/152		
Diametri i fillit ne baze	nm	2/48000		UNI 9275 – ISO 7211/5
Diametri i fillit ne ind	nm	2/48000		UNI 9275 – ISO 7211/5
Diametri i Fillit ne micron		21.5		UNI 5423 – IWTO 8
Terheqja e e fillit ne baze /cm	n°	33/34		UNI EN 1049/2
Terheqja e e fillit ne ind /cm	n°	22/23		UNI EN 1049/2
Pesha ne ML	gr	350 +/- 3%		
Pesha g/m2	g/m2	230 +/- 3%		UNI EN 12127 – EN 29073/1
Rezistenca ne ferkim	Cikle	>15000		UNI EN ISO 12947
Efekti Piling	Grad. Nga 1 ne 5	4/5		IWS TM 196
Levizja e tekstilit ne qepje	Zgjatimi mm	5.0		IWS TM 117 (rreth12 KG)
Ngushtimi i tekstilit ne larje te thate	%	Baze	Ind	UNI EN ISO 3175
Trajtimet	Teflon BIO – Kundra rrudhosjes ,kundra njollave vajore ,e papershkrueshme nga uji			
	Trajtim kundër pushëzimit ("Nearfinishing - Antipilling")			
	Teflon BIO – Kundra rrudhosjes ,kundra njollave vajore ,e papershkrueshme nga uji			
Simbolet e larjes				
QENDRUESHMERIA E NGJYRES	**Njesia e matjes**	**Vlera dhe Toleranca**		**Metoda e proves**
Degradimi ne drite artificiale	Grada nga 1- 8 Shkalla Blu	5		UNI EN ISO 105-B02
Ferkimi ne te thate dhe lageshti	Grad nga 1 a 5 Shkalla gri	4/5		UNI EN ISO 105-X12
Djersa alkaline / acide	Grad nga 1 a 5 Shkalla gri	Degradimi 4/5	Shkaterimi 4	UNI EN ISO 105-E04
Me sperkatje uji	Grad nga 1 a 5 Shkalla gri	4.5		UNI EN ISO 105-E07
Larje e thate	Grad nga 1 a 5 Shkalla gri	4/5		UNI EN ISO 105-D01
Me uje	Grad nga 1 a 8 Shkalla gri	4/5		UNI EN ISO 105-E01
Me hekurosje	Grad nga 1 a 8 Shkalla gri	5		UNI EN ISO 105-X11

Astari i Brendshem i Fundit	
Përbërja e materialit	100% Poliestër
Ngjyra	E zeze
Masa	77 g/m^2 (± 5%)
Endja	Endje e thjeshtë
Fije për cm	Vertikal: 40/cm (± 1) 50 DTEX PES Horizontal: 27/cm (± 1) 167 DTEX PES
Forca e këputjes	Vertikal: min. 64 daN Horizontal: min. 90 daN
Qëndrueshmëria në abrazion	25.000 cikle
Slipperage	Vertikal: 270 N Horizontal: 86 N
Stabiliteti dimensional pas larjes në 40°C	Vertikal: ± 1% Horizontal: ± 1%
Qëndrueshmëria e ngjyrës ndaj dritës	5
Qëndrueshmëria e ngjyrës në larje në 40°C	5
Qëndrueshmëria e ngjyrës ndaj fërkimit	5
Qëndrueshmëria e ngjyrës ndaj acideve, djersës dhe alkaleve	4 – 5

Pershkrim Model i Fundit

DIZAJNI
Fundi model klasik, mbyllja e fundit është me zinxhir te padukshem ne pjesen e prapme .

Xhepat anësorë
Kanë një hapje prej 15 cm dhe spostim 3cm

Qemeri
Qemeri është i perbere nga nje shtrese e vemtme tekstili e palosur ne dysh e perforcuar me frazeline me lartesi 3.5 cm.Qemeri eshte i qepur me fundin ne menyre te padukshme.

Ylyk për rrip
Gjatësia efektive e ylykeve të rripit duhet të jetë 4 cm, me gjerësi 1 cm. Ka dy ylyke ne pjesen para dhe dy ylyke ne pjesen e prapme të barazlarguar .

Penca
Fundi ka dy penca ne pjesen para me lartesi 7-8 cm dy penca ne pjesen e prapme me lartesi 9-10 cm

SIMBOLET E JAKES

KOPSA E MADHE

KOPSA E VOGEL

KOPSA E KAPELES
& SPALETAVE

AKSESORET E KEMISHES
(GEMELLI)

AKSESOR

AKSESORE	
Aksesorë metalikë perkrenare e jakes (prodhim koka e perkrenares majtas dhe djathtas)	
2 ornamente me formën e stilizuar të Përkrenares së Skënderbeut që do të vendosen tek jaka.	Tipi me 2 këmbëza me filetim
Lartesia e perkrenares	20 mm
Trashësia	2.5 mm
Përbërja	tunxh (aliazh zinku dhe bakri)
Ngjyra	e artë, me shkëlqim mat
Reliev	sipas ilustrimit zyrtar

Kopsa e madhe metalike (prodhim koka e perkrenares majtas dhe djathtas)	
Diametri 23mm, një me pamje në të majtë dhe një me pamje në të djathtë.	
Trashësia	në qendër * 7 mm
	në buzë * 3 mm
Gjerësia e konturit rrethues	* 20 mm
Tipi i kapjes ne xhakete	me unaze fundore me diameter 5.5 mm
Ngjyra e kopsës	e artë, e ngjashme me arin me mbrojtje me rezine mat
Materiali	tunxh (aliazh zinku dhe bakri)
Gdhendje	Përkrenarja e Skënderbeut ne 3D
Përmasa	* 14mm x 9 mm e cila vendoset ne bazen ovale e stampuar me vija horizontale
Trashesia e pjeses se siperme te kopses	0.3 mm
Trashesia e pjeses se poshtme te kopses	0.4 mm
Pjesa e brendshme e kopses	Xhes(allci)

Kopsa e vogel metalike (prodhim koka e perkrenares majtas dhe djathtas)	
Diametri 15mm, një me pamje në të majtë dhe një me pamje në të djathtë.	
Trashësia	në qendër * 6 mm
	në buzë * 2 mm
Gjerësia e konturit rrethues	* 13 mm
Tipi i kapjes ne xhakete	me unaze fundore me diameter 5.5 mm
Ngjyra e kopsës	e artë, e ngjashme me arin me mbrojtje me rezine mat
Materiali	tunxh (aliazh zinku dhe bakri)
Gdhendje	Përkrenarja e Skënderbeut ne 3D
Përmasa	* 9.3mm x 6.5 mm e cila vendoset ne bazen ovale e stampuar me vija horizontale
Trashesia e pjeses se siperme te kopses	0.3 mm
Trashesia e pjeses se poshtme te kopses	0.4 mm
Pjesa e brendshme e kopses	Xhes(allci)

Kopsa e kapeles dhe e spaletave metalike (prodhim koka e perkrenares majtas dhe djathtas)	
Diametri 13mm, një me pamje në të majtë dhe një me pamje në të djathtë.	
Trashësia	në qendër * 5 mm
	në buzë * 1.6 mm
Gjerësia e konturit rrethues	* 11.3 mm
Tipi i kapjes ne xhakete	me unaze fundore me diameter 5.5 mm / 2 tela me hapje 1.5mm
Ngjyra e kopsës	e artë, e ngjashme me arin me mbrojtje me rezine mat
Materiali	tunxh (aliazh zinku dhe bakri)
Gdhendje	Përkrenarja e Skënderbeut ne 3D
Përmasa	* 8.2mm x 6 mm e cila vendoset ne bazen ovale e stampuar me vija horizontale
Trashesia e pjeses se siperme te kopses	0.3 mm
Trashesia e pjeses se poshtme te kopses	0.4 mm
Pjesa e brendshme e kopses	Xhes(allci)

Aksesore per kemishen ((prodhim koka e perkrenares majtas dhe djathtas)	
Tipi	Buton metalik me hapje dhe mbylle per menget e kemishes
Diametri	15 Mm
Trashësia	6 Mm
Në buzë	* 2 Mm
Gjerësia e konturit rrethues	* 13 Mm
Përbërja	Tunxh (aliazh zinku dhe bakri)
Ngjyra	E artë, me shkëlqim mat
Gdhendje	Përkrenarja e skënderbeut ne 3d
Përmasa	* 9.3 Mm x 6.5 Mm e cila vendoset ne bazen ovale e stampuar me vija horizontale

SKICË

KOPSA , SIMBOLI I JAKES, YLLI GRADES

SISTEMI I GRADAVE USHTARAKE

SISTEMI I GRADAVE USHTARAKE

FORCAT DETARE

UNIFORMAT E FORCAVE DETARE TË REPUBLIKËS SË SHQIPËRISË

UNIFORMA CEREMONIALE

MESHKUJ / FEMRA

UNIFORMA CEREMONIALE, PËR FORCËN DETARE (Dimërore)

Xhaketë (Meshkuj)

Kordoni i Atasheut Ushtarak

UNIFORMA CEREMONIALE: XHAKETA

Xhaketë: PELHURE KATER STINET				
Ngjyra	**Blu e erret / Code: G060/4848 / L*: 16,52 a*: 1,16 b*: - 7,28**			
Karakteristikat Fiziko-Mekanike	**Njesia e matjes**	**Vlera dhe toleranca**		**Metoda e proves**
Perberja	%	100% Lesh i virgjer		DM 31/1/74
Thurja		Saia da 3		UNI 8099/80
Gjeresia e Tekstilit	cm	150/152		
Diametri i fillit ne baze	nm	2/48000		UNI 9275-IS0 7211/5
Diametri i fillit ne ind	nm	2/48000		UNI 9275 - ISO 7211/5
Diametri i Fillit ne micron	micron	21.5		UNI 5423 - IWTO 8
Terheqja e e fillit ne baze /cm	n°	33/34		UNI EN1049/2
Terheqja e e fillit ne ind /cm	n°	22/23		UNI EN 1049/2
Pesha ne ML	gr	350 +/- 3%		
Pesha g/m2	g/m2	230 +/-3%		UNIEN 12127- EN29073/1
Rezistenca ne ferkim	Cikle	>12000		UNIEN ISO 12947
Efekti Piling	Grad. Nga 1 ne 5	4/5		IWSTM 196
Levizja e tekstilit ne qepje	Zgjatimi mm	5.0		IWS TM 117 (CARICO 12 KG)
Ngushtimi i tekstilit ne larje te thate	%	Baze	Ind	UNI EN ISO 3175
Simbolet e larjes				
QENDRUESHMERIA E NGJYRES	**Njesia e matjes**	**Vlera dhe Toleranca**		**Metoda e proves**
Degradimi ne drite artificiale	Grada nga 1- 8 Shkalla Blu	5		UNI EN ISO 105-B02
Ferkimi ne te thate dhe lageshti	Grad nga 1 a 5 Shkalla gri	4/5		UNI EN ISO 105-X12
Djersa alkaline / acide	Grad nga 1 a 5 Shkalla gri	Degradimi 4/5	Shkaterimi 4	UNI EN ISO 105-E04
Me sperkatje uji	Grad nga 1 a 5 Shkalla gri	4.5		UNI EN ISO 105-E07
Larje e thate	Grad nga 1 a 5 Shkalla gri	4/5		UNI EN ISO 105-D01
Me uje	Grad nga 1 a 8 Shkalla gri	4/5		UNI EN ISO 105-E01
Me hekurosje	Grad nga 1 a 8 Shkalla gri	5		UNI EN ISO 105-X11

Astari i Brendshem i Xhaketës Ceremoniale	
Përbërja e materialit	100% Poliestër
Ngjyra	Blu e erret
Masa	77 g/m^2 (± 5%)
Endja	Endje e thjeshtë
Fije për cm	Vertikal: 40/cm (± 1) 50 DTEX PES Horizontal: 27/cm (± 1) 167 DTEX PES
Forca e këputjes	Vertikal: min. 64 daN Horizontal: min. 90 daN
Qëndrueshmëria në abrazion	25.000 cikle
Slipperage	Vertikal: 270 N Horizontal: 86 N
Stabiliteti dimensional pas larjes në 40°C	Vertikal: ± 1% Horizontal: ± 1%
Qëndrueshmëria e ngjyrës ndaj dritës	5
Qëndrueshmëria e ngjyrës në larje në 40°C	5
Qëndrueshmëria e ngjyrës ndaj fërkimit	**5**
Qëndrueshmëria e ngjyrës ndaj acideve, djersës dhe alkaleve	4 – 5
Pershkrim Model Xhaketa Ceremoniale	
Dy Xhepa te poshtem me dimensione 17.5 cm x 19 cm me palosje ne mes 3,5 cm Kapaku me dimensione 6.5 cm x 17.5 cm Mbyllja me nje kopse metalike me diameter 15 mm	
Mbyllja e xhaketes behet me 8 kopsa metalike me diameter 23 mm	
Dy xhepa te brendshem ne secilen ane me gjeresi 13.5 cm , me mbyllje fileto me kopse plastike me disameter 15 mm	
Fileto perimetrale me ngjyre blu e erret si kampioni vendoset ne pjesen e siperme te jakes me diameter 3 mm Ne cepat e jakes montohen dy emblemat e jakes metalike	
Pjesa fundore e menges ka nje palosje me lartesi 8 cm dhe ne palosje ka fileto perimetrale me ngjyre blu e erret si kampioni me diameter 3 mm	
Dy Spaleta me gjeresi 4.5 cm dhe gjatesi 14 cm te cilat mbyllen me kopse metalike me diameter 15 mm	
Pjesa e prapme e xhaketes ne pjesen fundore ka nje te care me gjatesi 20-23 cm	
Material valkrof ne te dy menget per ngjitjen e flamurit kombetare dhe simbolit te struktures.	
Pershkrim shenjat e krahut	
Shenjat e krahut kane permasa 6x4cm, me qendisje (ngjyra e seciles force) dhe material valkrof ne te dy krahet.	

UNIFORMA CEREMONIALE, PËR FORCËN DETARE (Dimërore)

Xhaketë (Meshkuj)

Kordoni i Uniformes Ceremoniale

UNIFORMA CEREMONIALE: XHAKETA

Xhaketë: PELHURE KATER STINET				
Ngjyra	**Blu e erret / Code: G060/4848 / L*: 16,52 a*: 1,16 b*: - 7,28**			
Karakteristikat Fiziko-Mekanike	**Njesia e matjes**	**Vlera dhe toleranca**		**Metoda e proves**
Perberja	%	100% Lesh i virgjer		DM 31/1/74
Thurja		Saia da 3		UNI 8099/80
Gjeresia e Tekstilit	cm	150/152		
Diametri i fillit ne baze	nm	2/48000		UNI 9275-IS0 7211/5
Diametri i fillit ne ind	nm	2/48000		UNI 9275 - ISO 7211/5
Diametri i Fillit ne micron	micron	21.5		UNI 5423 - IWTO 8
Terheqja e e fillit ne baze /cm	n°	33/34		UNI EN1049/2
Terheqja e e fillit ne ind /cm	n°	22/23		UNI EN 1049/2
Pesha ne ML	gr	350 +/- 3%		
Pesha g/m2	g/m2	230 +/-3%		UNIEN 12127- EN29073/1
Rezistenca ne ferkim	Cikle	>12000		UNIEN ISO 12947
Efekti Piling	Grad. Nga 1 ne 5	4/5		IWSTM 196
Levizja e tekstilit ne qepje	Zgjatimi mm	5.0		IWS TM 117 (CARICO 12 KG)
Ngushtimi i tekstilit ne larje te thate	%	Baze	Ind	UNI EN ISO 3175
Simbolet e larjes				
QENDRUESHMERIA E NGJYRES	**Njesia e matjes**	**Vlera dhe Toleranca**		**Metoda e proves**
Degradimi ne drite artificiale	Grada nga 1- 8 Shkalla Blu	5		UNI EN ISO 105-B02
Ferkimi ne te thate dhe lageshti	Grad nga 1 a 5 Shkalla gri	4/5		UNI EN ISO 105-X12
Djersa alkaline / acide	Grad nga 1 a 5 Shkalla gri	Degradimi 4/5	Shkaterimi 4	UNI EN ISO 105-E04
Me sperkatje uji	Grad nga 1 a 5 Shkalla gri	4.5		UNI EN ISO 105-E07
Larje e thate	Grad nga 1 a 5 Shkalla gri	4/5		UNI EN ISO 105-D01
Me uje	Grad nga 1 a 8 Shkalla gri	4/5		UNI EN ISO 105-E01
Me hekurosje	Grad nga 1 a 8 Shkalla gri	5		UNI EN ISO 105-X11

Astari i Brendshem i Xhaketës Ceremoniale	
Përbërja e materialit	100% Poliestër
Ngjyra	Blu e erret
Masa	77 g/m^2 (± 5%)
Endja	Endje e thjeshtë
Fije për cm	Vertikal: 40/cm (± 1) 50 DTEX PES Horizontal: 27/cm (± 1) 167 DTEX PES
Forca e këputjes	Vertikal: min. 64 daN Horizontal: min. 90 daN
Qëndrueshmëria në abrazion	25.000 cikle
Slipperage	Vertikal: 270 N Horizontal: 86 N
Stabiliteti dimensional pas larjes në 40°C	Vertikal: ± 1% Horizontal: ± 1%
Qëndrueshmëria e ngjyrës ndaj dritës	5
Qëndrueshmëria e ngjyrës në larje në 40°C	5
Qëndrueshmëria e ngjyrës ndaj fërkimit	**5**
Qëndrueshmëria e ngjyrës ndaj acideve, djersës dhe alkaleve	4 – 5
Pershkrim Model Xhaketa Ceremoniale	
Dy Xhepa te poshtem me dimensione 17.5 cm x 19 cm me palosje ne mes 3,5 cm Kapaku me dimensione 6.5 cm x 17.5 cm Mbyllja me nje kopse metalike me diameter 15 mm	
Mbyllja e xhaketes behet me 8 kopsa metalike me diameter 23 mm	
Dy xhepa te brendshem ne secilen ane me gjeresi 13.5 cm , me mbyllje fileto me kopse plastike me disameter 15 mm	
Fileto perimetrale me ngjyre blu e erret si kampioni vendoset ne pjesen e siperme te jakes me diameter 3 mm Ne cepat e jakes montohen dy emblemat e jakes metalike	
Pjesa fundore e menges ka nje palosje me lartesi 8 cm dhe ne palosje ka fileto perimetrale me ngjyre blu e erret si kampioni me diameter 3 mm	
Dy Spaleta me gjeresi 4.5 cm dhe gjatesi 14 cm te cilat mbyllen me kopse metalike me diameter 15 mm	
Pjesa e prapme e xhaketes ne pjesen fundore ka nje te care me gjatesi 20-23 cm	
Material valkrof ne te dy menget per ngjitjen e flamurit kombetare dhe simbolit te struktures.	
Pershkrim shenjat e krahut	
Shenjat e krahut kane permasa 6x4cm, me qendisje (ngjyra e seciles force) dhe material valkrof ne te dy krahet.	

SKICË

XHAKETA (Meshkuj)

UNIFORMA CEREMONIALE, PËR FORCËN DETARE (Dimërore)

Xhaketë (Femra)

Kordoni i Uniformes Ceremoniale

UNIFORMA CEREMONIALE: XHAKETA

Xhaketë: PELHURE KATER STINET				
Ngjyra	**Blu e erret / Code: G060/4848 / L*: 16,52 a*: 1,16 b*: - 7,28**			
Karakteristikat Fiziko-Mekanike	**Njesia e matjes**	**Vlera dhe toleranca**		**Metoda e proves**
Perberja	%	100% Lesh i virgjer		DM 31/1/74
Thurja		Saia da 3		UNI 8099/80
Gjeresia e Tekstilit	cm	150/152		
Diametri i fillit ne baze	nm	2/48000		UNI 9275-IS0 7211/5
Diametri i fillit ne ind	nm	2/48000		UNI 9275 - ISO 7211/5
Diametri i Fillit ne micron	micron	21.5		UNI 5423 - IWTO 8
Terheqja e e fillit ne baze /cm	n°	33/34		UNI EN1049/2
Terheqja e e fillit ne ind /cm	n°	22/23		UNI EN 1049/2
Pesha ne ML	gr	350 +/- 3%		
Pesha g/m2	g/m2	230 +/-3%		UNIEN 12127- EN29073/1
Rezistenca ne ferkim	Cikle	>12000		UNIEN ISO 12947
Efekti Piling	Grad. Nga 1 ne 5	4/5		IWSTM 196
Levizja e tekstilit ne qepje	Zgjatimi mm	5.0		IWS TM 117 (CARICO 12 KG)
Ngushtimi i tekstilit ne larje te thate	%	Baze	Ind	UNI EN ISO 3175
Simbolet e larjes				
QENDRUESHMERIA E NGJYRES	**Njesia e matjes**	**Vlera dhe Toleranca**		**Metoda e proves**
Degradimi ne drite artificiale	Grada nga 1- 8 Shkalla Blu	5		UNI EN ISO 105-B02
Ferkimi ne te thate dhe lageshti	Grad nga 1 a 5 Shkalla gri	4/5		UNI EN ISO 105-X12
Djersa alkaline / acide	Grad nga 1 a 5 Shkalla gri	Degradimi 4/5	Shkaterimi 4	UNI EN ISO 105-E04
Me sperkatje uji	Grad nga 1 a 5 Shkalla gri	4.5		UNI EN ISO 105-E07
Larje e thate	Grad nga 1 a 5 Shkalla gri	4/5		UNI EN ISO 105-D01
Me uje	Grad nga 1 a 8 Shkalla gri	4/5		UNI EN ISO 105-E01
Me hekurosje	Grad nga 1 a 8 Shkalla gri	5		UNI EN ISO 105-X11

Astari i Brendshem i Xhaketës Ceremoniale	
Përbërja e materialit	100% Poliestër
Ngjyra	Blu e erret
Masa	77 g/m² (± 5%)
Endja	Endje e thjeshtë
Fije për cm	Vertikal: 40/cm (± 1) 50 DTEX PES Horizontal: 27/cm (± 1) 167 DTEX PES
Forca e këputjes	Vertikal: min. 64 daN Horizontal: min. 90 daN
Qëndrueshmëria në abrazion	25.000 cikle
Slipperage	Vertikal: 270 N Horizontal: 86 N
Stabiliteti dimensional pas larjes në 40°C	Vertikal: ± 1% Horizontal: ± 1%
Qëndrueshmëria e ngjyrës ndaj dritës	5
Qëndrueshmëria e ngjyrës në larje në 40°C	5
Qëndrueshmëria e ngjyrës ndaj fërkimit	**5**
Qëndrueshmëria e ngjyrës ndaj acideve, djersës dhe alkaleve	4 – 5
Pershkrim Model Xhaketa Ceremoniale	
Dy Xhepa te poshtem me dimensione 17.5 cm x 19 cm me palosje ne mes 3,5 cm Kapaku me dimensione 6.5 cm x 17.5 cm Mbyllja me nje kopse metalike me diameter 15 mm	
Mbyllja e xhaketes behet me 4 kopsa metalike me diameter 23 mm	
Dy xhepa te brendshem ne secilen ane me gjeresi 13.5 cm , me mbyllje fileto me kopse plastike me disameter 15 mm	
Fileto perimetrale me ngjyre blu e erret si kampioni vendoset ne pjesen e siperme te jakes me diameter 3 mm Ne cepat e jakes montohen dy emblemat e jakes metalike	
Pjesa fundore e menges ka nje palosje me lartesi 8 cm dhe ne palosje ka fileto perimetrale me ngjyre blu e erret si kampioni me diameter 3 mm	
Dy Spaleta me gjeresi 4.5 cm dhe gjatesi 14 cm te cilat mbyllen me kopse metalike me diameter 15 mm	
Pjesa e prapme e xhaketes ne pjesen fundore ka nje te care me gjatesi 20-23 cm	
Material valkrof ne te dy menget per ngjitjen e flamurit kombetare dhe simbolit te struktures.	
Pershkrim shenjat e krahut	
Shenjat e krahut kane permasa 6x4cm, me qendisje (ngjyra e seciles force) dhe material valkrof ne te dy krahet.	

SKICË

XHAKETA (Femra)

UNIFORMA CEREMONIALE , PËR FORCËN DETARE (Dimerore)

PANTALLONAT

UNIFORMA CEREMONIALE: PANTALLONA

Pantallona: PELHURE KATER STINET				
Ngjyra	**Blu e erret / Code: G060/4848 / L*: 16,52 a*: 1,16 b*: - 7,28**			
Karakteristikat Fiziko-Mekanike	**Njesia e matjes**	**Vlera dhe toleranca**		**Metoda e proves**
Perberja	%	100% Lesh i virgjer		DM 31/1/74
Thurja		Saia da 3		UNI 8099/80
Gjeresia e Tekstilit	cm	150/152		
Diametri i fillit ne baze	nm	2/48000		UNI 9275-IS0 7211/5
Diametri i fillit ne ind	nm	2/48000		UNI 9275 - ISO 7211/5
Diametri i Fillit ne micron	micron	21.5		UNI 5423 - IWTO 8
Terheqja e e fillit ne baze /cm	n°	33/34		UNI EN1049/2
Terheqja e e fillit ne ind /cm	n°	22/23		UNI EN 1049/2
Pesha ne ML	gr	350 +/- 3%		
Pesha g/m2	g/m2	230 +/-3%		UNIEN 12127- EN29073/1
Rezistenca ne ferkim	Cikle	>12000		UNIEN ISO 12947
Efekti Piling	Grad. Nga 1 ne 5	4/5		IWSTM 196
Levizja e tekstilit ne qepje	Zgjatimi mm	5.0		IWS TM 117 (CARICO 12 KG)
Ngushtimi i tekstilit ne larje te thate	%	Baze	Ind	UNI EN ISO 3175
Simbolet e larjes				
QENDRUESHMERIA E NGJYRES	**Njesia e matjes**	**Vlera dhe Toleranca**		**Metoda e proves**
Degradimi ne drite artificiale	Grada nga 1- 8 Shkalla Blu	5		UNI EN ISO 105-B02
Ferkimi ne te thate dhe lageshti	Grad nga 1 a 5 Shkalla gri	4/5		UNI EN ISO 105-X12
Djersa alkaline / acide	Grad nga 1 a 5 Shkalla gri	Degradimi 4/5	Shkaterimi 4	UNI EN ISO 105-E04
Me sperkatje uji	Grad nga 1 a 5 Shkalla gri	4.5		UNI EN ISO 105-E07
Larje e thate	Grad nga 1 a 5 Shkalla gri	4/5		UNI EN ISO 105-D01
Me uje	Grad nga 1 a 8 Shkalla gri	4/5		UNI EN ISO 105-E01
Me hekurosje	Grad nga 1 a 8 Shkalla gri	5		UNI EN ISO 105-X11

Astari i Brendshem i Pantallonave Ceremoniale	
Përbërja e materialit	100% Poliestër
Ngjyra	Blu e erret
Masa	77 g/m^2 (± 5%)
Endja	Endje e thjeshtë
Fije për cm	Vertikal: 40/cm (± 1) 50 DTEX PES Horizontal: 27/cm (± 1) 167 DTEX PES
Forca e këputjes	Vertikal: min. 64 daN Horizontal: min. 90 daN
Qëndrueshmëria në abrazion	25.000 cikle
Slipperage	Vertikal: 270 N Horizontal: 86 N
Stabiliteti dimensional pas larjes në 40°C	Vertikal: ± 1% Horizontal: ± 1%
Qëndrueshmëria e ngjyrës ndaj dritës	5
Qëndrueshmëria e ngjyrës në larje në 40°C	5
Qëndrueshmëria e ngjyrës ndaj fërkimit	5
Qëndrueshmëria e ngjyrës ndaj acideve, djersës dhe alkaleve	4 – 5

Pershkrim Model Pantallona Ceremoniale

DIZAJNI
Pantallonat janë model klasik, me dy xhepa të pjerrët anësorë, me dy xhepa në pjesën e pasme, mbyllja e pantallonave është me zinxhir, pantallonat janë me shtrat të lartë. Qemeri është i përbërë nga 6 ylyk.

Xhepat anësorë
Kanë një hapje prej 15 cm dhe spostim 3.5 cm

Xhepat prapa
Dy xhepat prapa janë pa kapak me fileto. Me gjeresi 11 cm

Shiriti i belit
Shiriti i belit është i pajisur me dopio astar i cili është i lartë 4 cm. Mbyllja e pantallonave bëhet me kopse plastike me diameter 17.5 mm.
Pjesa e brendeshme e qemerit ne mes te saj ka te qepur nje shirit te gomuar .

Ylyk për rrip
Gjatësia efektive e ylykeve të rripit duhet të jetë 5 cm, me gjerësi 1 cm. Në pjesën e përparme ka dy ylyk në distancë të barabartë me hapjen e pantallonave, dy ylyk anësorë dhe dy ylyk në pjesën e pasme të cilët qëndrojnë në pjesë të barazlarguar nga mbyllja e qemerit.

Fileto dekorues
Fileto dekorues me dimensione 3 mm duhet të jetë i vendosur në pjesën anësore të pantallonave.
Me ngjyre blu e erret si kampioni.

SKICË

PANTALLONA

UNIFORMA CEREMONIALE , PËR FORCËN DETARE (Dimerore)

FUND

UNIFORMA CEREMONIALE: FUND DIMËROR

Fund: PELHURE KATER STINET				
Ngjyra	**Blu e erret / Code: G060/4848 / L*: 16,52 a*: 1,16 b*: - 7,28**			
Karakteristikat Fiziko-Mekanike	**Njesia e matjes**	**Vlera dhe toleranca**		**Metoda e proves**
Perberja	%	100% Lesh i virgjer		DM 31/1/74
Thurja		Saia da 3		UNI 8099/80
Gjeresia e Tekstilit	cm	150/152		
Diametri i fillit ne baze	nm	2/48000		UNI 9275-IS0 7211/5
Diametri i fillit ne ind	nm	2/48000		UNI 9275 - ISO 7211/5
Diametri i Fillit ne micron	micron	21.5		UNI 5423 - IWTO 8
Terheqja e e fillit ne baze /cm	n°	33/34		UNI EN1049/2
Terheqja e e fillit ne ind /cm	n°	22/23		UNI EN 1049/2
Pesha ne ML	gr	350 +/- 3%		
Pesha g/m2	g/m2	230 +/-3%		UNIEN 12127- EN29073/1
Rezistenca ne ferkim	Cikle	>12000		UNIEN ISO 12947
Efekti Piling	Grad. Nga 1 ne 5	4/5		IWSTM 196
Levizja e tekstilit ne qepje	Zgjatimi mm	5.0		IWS TM 117 (CARICO 12 KG)
Ngushtimi i tekstilit ne larje te thate	%	Baze	Ind	UNI EN ISO 3175
Simbolet e larjes				
QENDRUESHMERIA E NGJYRES	**Njesia e matjes**	**Vlera dhe Toleranca**		**Metoda e proves**
Degradimi ne drite artificiale	Grada nga 1- 8 Shkalla Blu	5		UNI EN ISO 105-B02
Ferkimi ne te thate dhe lageshti	Grad nga 1 a 5 Shkalla gri	4/5		UNI EN ISO 105-X12
Djersa alkaline / acide	Grad nga 1 a 5 Shkalla gri	Degradimi 4/5	Shkaterimi 4	UNI EN ISO 105-E04
Me sperkatje uji	Grad nga 1 a 5 Shkalla gri	4.5		UNI EN ISO 105-E07
Larje e thate	Grad nga 1 a 5 Shkalla gri	4/5		UNI EN ISO 105-D01
Me uje	Grad nga 1 a 8 Shkalla gri	4/5		UNI EN ISO 105-E01
Me hekurosje	Grad nga 1 a 8 Shkalla gri	5		UNI EN ISO 105-X11

Astari i Brendshem i Fundit të Punës	
Përbërja e materialit	100% Poliestër
Ngjyra	Blu e erret
Masa	77 g/m^2 (± 5%)
Endja	Endje e thjeshtë
Fije për cm	Vertikal: 40/cm (± 1) 50 DTEX PES Horizontal: 27/cm (± 1) 167 DTEX PES
Forca e këputjes	Vertikal: min. 64 daN Horizontal: min. 90 daN
Qëndrueshmëria në abrazion	25.000 cikle
Slipperage	Vertikal: 270 N Horizontal: 86 N
Stabiliteti dimensional pas larjes në 40°C	Vertikal: ± 1% Horizontal: ± 1%
Qëndrueshmëria e ngjyrës ndaj dritës	5
Qëndrueshmëria e ngjyrës në larje në 40°C	5
Qëndrueshmëria e ngjyrës ndaj fërkimit	5
Qëndrueshmëria e ngjyrës ndaj acideve, djersës dhe alkaleve	4 – 5

Pershkrim Model Fund i Punës

DIZAJNI
Fundi model klasik, mbyllja e fundit është me zinxhir te padukshem ne pjesen e prapme .

Xhepat anësorë
Kanë një hapje prej 15 cm dhe spostim 3cm

Qemeri
Qemeri është i perbere nga nje shtrese e vemtme tekstili e palosur ne dysh e perforcuar me frazeline me lartesi 3.5 cm.Qemeri eshte i qepur me fundin ne menyre te padukshme.

Ylyk për rrip
Gjatësia efektive e ylykeve të rripit duhet të jetë 4 cm, me gjerësi 1 cm. Ka dy ylyke ne pjesen para dhe dy ylyke ne pjesen e prapme të barazlarguar .

Penca
Fundi ka dy penca ne pjesen para me lartesi 7-8 cm dy penca ne pjesen e prapme me lartesi 9-10 cm

Fileto dekorues
Fileto dekorues me dimensione 3 mm duhet të jetë i vendosur në pjesën anësore të fundit.
Me ngjyre blu e erret si kampioni

SKICË
FUND

Gradë madhore:

Kundëradmiral Nënadmiral Admiral

Gradë e Lartë:

Kapiten Rangut III Kapiten Rangut II Kapiten Rangut I

Gradë e ulët:

Nënleitnant Kapiten Leitnant Leitnant

UNIFORMA CEREMONIALE , PËR FORCËN DETARE (Dimerore)

KAPELE CEREMONIALE

UNIFORMA E CEREMONIALE: KAPELE

Kapele : PELHURE KATER STINET				
Ngjyra	**E bardhe dhe e Zeze**			
Karakteristikat Fiziko-Mekanike	**Njesia e matjes**	**Vlera dhe toleranca**		**Metoda e proves**
Perberja	%	100% Lesh i virgjer		DM 31/1/74
Thurja		Saia da 3		UNI 8099/80
Gjeresia e Tekstilit	cm	150/152		
Diametri i fillit ne baze	nm	2/48000		UNI 9275-IS0 7211/5
Diametri i fillit ne ind	nm	2/48000		UNI 9275 - ISO 7211/5
Diametri i Fillit ne micron	micron	21.5		UNI 5423 - IWTO 8
Terheqja e e fillit ne baze /cm	n°	33/34		UNI EN1049/2
Terheqja e e fillit ne ind /cm	n°	22/23		UNI EN 1049/2
Pesha ne ML	gr	350 +/- 3%		
Pesha g/m2	g/m2	230 +/-3%		UNIEN 12127- EN29073/1
Rezistenca ne ferkim	Cikle	>12000		UNIEN ISO 12947
Efekti Piling	Grad. Nga 1 ne 5	4/5		IWSTM 196
Levizja e tekstilit ne qepje	Zgjatimi mm	5.0		IWS TM 117 (CARICO 12 KG)
Ngushtimi i tekstilit ne larje te thate	%	Baze	Ind	UNI EN ISO 3175
Simbolet e larjes				
QENDRUESHMERIA E NGJYRES	**Njesia e matjes**	**Vlera dhe Toleranca**		**Metoda e proves**
Degradimi ne drite artificiale	Grada nga 1- 8 Shkalla Blu	5		UNI EN ISO 105-B02
Ferkimi ne te thate dhe lageshti	Grad nga 1 a 5 Shkalla gri	4/5		UNI EN ISO 105-X12
Djersa alkaline / acide	Grad nga 1 a 5 Shkalla gri	Degradimi 4/5	Shkaterimi 4	UNI EN ISO 105-E04
Me sperkatje uji	Grad nga 1 a 5 Shkalla gri	4.5		UNI EN ISO 105-E07
Larje e thate	Grad nga 1 a 5 Shkalla gri	4/5		UNI EN ISO 105-D01
Me uje	Grad nga 1 a 8 Shkalla gri	4/5		UNI EN ISO 105-E01
Me hekurosje	Grad nga 1 a 8 Shkalla gri	5		UNI EN ISO 105-X11

Pershkrim Model Kapele Ceremoniale për Meshkuj (M) / Femra (F)	
Në pamjen ballore aplikohet embelma	M F
Streha e kapeles është material lekure me shkelqim me gjeresi maksimale 4.5 cm – 4.8 cm ngjyre e zeze	M
Shirit i brendshëm eshte lekure ekologjike , ngjyrë e zezë me vrima per ajrosje me trajtim antibakterial dhe antialergjik lartesi 4.5 cm-4.8 cm.	M F
Katër vrima në të dy krahët anësorë 2+2 me percina	M F
Pjesa ballore e kapelesku vendoset emblema eshte e perforcuar me sfungjer ne pjesen e brendeshme e cila eleminon rrudhat Lartesia maksimale e saj eshte 8.5 cm	M F
Kordon dekorativ ngjyre ari ose argjendi me dimensione te ndryshme sipas gradave perkatese që vendoset mbi strehën e kapeles dhe montohet me dy kopsa me tel fiksues anësor	M F
Dy kopsa fiksuese anësore me stemën përkatësë në ngjyrë ari me diameter 13 mm	M F
Shirit i zi perimetral me lartësi 3 cm poliestër me riga horizontale,	M F
Shirit i zi perimetral me lartësi 3 cm poliestër me riga horizontale, ku në pjesën e sipërme dhe te poshtme ka dy fileto ngjyre e blu e erret perimetrale	M F
Frazelinë e brendëshme e cila duhet të përforcojë tekstilin për një qëndrim permanent të formës së kapeles	M F
Astar i brendshëm 100% viskoze i zi	M F
Kapelja ka nje mbulese te bardhe elastan e levizshme ne menyre qe ta beje me te lehte larjen	M F
Ne brendesi te kapeles ka etiketa në formë rombi, dalluese e numrit të kapeles dhe emrit të përdoruesit	M F
EMBLEMA KAPELE Forca Detare	
Emblema e Forces Detare eshte e realizuar ne tunxh me permbajtje te ulet plumbi, trashesia 0.8 mm, stampuar ne te ftohte me kunder stampim. Ne pjesen fundore ka gjethe dafine qe pershkruan shqiponjen e arte shqiptare dhe ne pjesen e siperme vendoset simboli i perkrenares dhe koka e nje dhie.	
Dimensionet	
Gjatesia totale 75 mm	
Gjeresia maksimale 50 mm	
Gjatesia e dhise me perkrenare 19 mm	
Gjeresia e dhise me perkrenare 17 mm	
Ne pjesen e prapme te emblemes do saldohen dy kunja vertikalisht per tu aplikuar te kapelja.	
Emblema do te lyhet me ngjyren e mostres e galvanizuar si ari dhe do te mbrohen me boje trasparente kunder oksidimit.	
Ngjyra blu si e kampionit	

SKICË

KAPELE (Mashkull / Femer)

UNIFORMA CEREMONIALE , PËR FORCËN DETARE (Dimerore)

KËMISHË ME MËNGË TË GJATA

UNIFORMA CEREMONIALE: KEMISHE ME MENGE TE GJATA		
Përbërja % (± 5%)	100 % Pambuk	
Ngjyra	E Bardhe / Pantone 11-4001 TCX	
Thurja	Poplin	
Masa gr/m2 (± 5 %)	105 gr/m2	
Hollësia e fijes(± 5 %)	baza 120/2	Indi 120/2
Dendesia/10mm ± 2	Baza 71/10mm	Indi 35/10mm
Qendrushmeria ne terheqje	Baza ≥ 300N	Indi ≥ 300N
Qendrushmeria ne grisje	Baza ≥ 15N	Indi ≥ 20N
Zgjatimi ne terheqje	Baza ≥ 10%	Indi ≥ 24%
Stabiliteti dimensional i larjes 40° C	Baza ≤ 0.4%	Indi ≤ 0.4%
Qëndrueshmëria e ngjyrës	nota 4—5 (Shkalla Gri)	Ngjyrosja duhet të jetë në fill.
Pershkushmeria e ajrit	≥ 260 mm/s	
Kapacitetit perthithes	≥ 100%	Pas 25 larje ≥ 120%
Qëndrueshmëria në fërkim	mbi 15 000 cikle	
Fortesia ne tretesiren e hipoclorit	Degradimi ≥ 4	
Qendrushmeria e ngjyres ne hekurosje	Degradimi 5 Shkarkimi ≥ 4-5	
Efekti pilling (kokërrzimi)	≥ 4—5	
Simbolet e larjes		
Pershkrim Model Kemisha me menge te gjata		
Pjesa e përparme e këmishës duhet të jetë e punuar me një shirit ballor me gjerësi 3 cm. Mbi te cilen vendosen 7 kopsat plastike me diameter 11.5- 12mm		
Jaka Jaka e punuar duhet të jetë moderne dhe të ketë një gjerësi maksimale ne cepa 6.5 cm Jaka duhet të jetë e qepur 5 mm nga buza.		
Spaletat Spaletat mbi supe duhet të jenë me dimensione 5 cm x 14 cm. Çdo spaletë duhet të përfundojë me një kopse plastike .Shiritat e spaletave duhet të jenë qepur 5 mm nga buza.		
Xhepat Dy xhepa ne pjesen e gjoksit. Xhepi duhet të jetë me dimensione 13 cm i gjerë dhe 16.5 cm lartesi. Kapaku i xhepit është i gjere 13.5 cm dhe lartesi 5.5 cm Ne mes te xhepit palosja eshte 3 cm Kapaku i xhepave mbërthehet me një kopsë plastike me diameter 11.5- 12mm . Fundi i pjesës së xhepit duhet të jetë katror.		
Mëngët Këmisha me mëngë të gjata duhet të ketë një hapje prej 19 cm. Mansheta duhet të jetë 7.5 cm e thellë me cepa te prere , me buzë të qepura 5 mm nga skaji dhe që duhet mbërthyer përmes me tre kopsave plastike.		
Pjesa e shpinës Pjesa e pasme e shpinës (supeve) duhet të jetë 9 cm poshtë nga qendra e qafës.		

SKICË

KEMISHA (Meshkuj)

SKICË

KEMISHA (Femra)

UNIFORMA CEREMONIALE

KËMISHA ME MËNGË TË SHKURTRA

UNIFORMA CEREMONIALE: KËMISHA ME MËNGË TË SHKURTRA		
Përbërja % (± 5%)	100 % Pambuk	
Ngjyra	E Bardhe / Pantone 11-4001 TCX	
Thurja	Poplin	
Masa gr/m2 (± 5 %)	105 gr/m2	
Hollësia e fijes(± 5 %)	baza 120/2	Indi 120/2
Dendesia/10mm ± 2	Baza 71/10mm	Indi 35/10mm
Qendrushmeria ne terheqje	Baza ≥ 300N	Indi ≥ 300N
Qendrushmeria ne grisje	Baza ≥ 15N	Indi ≥ 20N
Zgjatimi ne terheqje	Baza ≥ 10%	Indi ≥ 24%
Stabiliteti dimensional i larjes 40° C	Baza ≤ 0.4%	Indi ≤ 0.4%
Qëndrueshmëria e ngjyrës	nota 4—5 (Shkalla Gri)	Ngjyrosja duhet të jetë në fill.
Pershkushmeria e ajrit	≥ 260 mm/s	
Kapacitetit perthithes	≥ 100%	Pas 25 larje ≥ 120%
Qëndrueshmëria në fërkim	mbi 15 000 cikle	
Fortesia ne tretesiren e hipoclorit	Degradimi ≥ 4	
Qendrushmeria e ngjyres ne hekurosje	Degradimi 5 Shkarkimi ≥ 4-5	
Efekti pilling (kokërrzimi)	≥ 4—5	
Simbolet e larjes		
Pershkrim Model Kemisha me menge te shkurtra		
Pjesa e përparme e këmishës duhet të jetë e punuar me një shirit ballor me gjerësi 3 cm. Mbi te cilen vendosen 7 kopsat plastike me diameter 11.5- 12mm		
Jaka Jaka e punuar duhet të jetë moderne dhe të ketë një gjerësi maksimale ne cepa 6.5 cm Jaka duhet të jetë e qepur 5 mm nga buza.		
Spaletat Spaletat mbi supe duhet të jenë me dimensione 4 cm x 12 cm. Çdo spaletë duhet të përfundojë me një kopse plastike .Shiritat e spaletave duhet të jenë qepur 5 mm nga buza.		
Xhepat Dy xhepa ne pjesen e gjoksit. Xhepi duhet të jetë me dimensione 11 cm i gjerë dhe 14 cm lartesi. Kapaku i xhepit është i gjere 11 cm dhe lartesi 4 cm Ne mes te xhepit palosja eshte 2.5 cm Kapaku i xhepave mbërthehet me një kopsë plastike me diameter 11.5- 12mm . Fundi i pjesës së xhepit duhet të jetë katror.		
Mëngët Këmisha me mëngë të shkurtra duhet të ketë një hapje prej 19 cm. Mansheta duhet të jetë 7.5 cm e thellë me cepa te prere , me buzë të qepura 5 mm nga skaji dhe që duhet mbërthyer përmes me tre kopsave plastike.		
Pjesa e shpinës Pjesa e pasme e shpinës (supeve) duhet të jetë 9 cm poshtë nga qendra e qafës.		

UNIFORMA CEREMONIALE E BARDHË PËR FORCËN DETARE (VERORE)

MESHKUJ / FEMRA

UNIFORMA CEREMONIALE E BARDHË, PËR FORCËN DETARE (Verore)

XHAKETË (Meshkuj / Femra)

UNIFORMA CEREMONIALE E BARDHE: XHAKETE

Xhakete: Pelhure e Bardhe

Metoda/Pergatitja karakteristika/Norma	Orjentimi Njesia	Min Nom Max
Perberja Fiber cellulose Kondicionimi 24 ore Viscoze ISO 1833 Poliester Kondicionimi 24 ore PES ISO 1833 Elastan Kondicionimi 24 ore Silastic ISO 1833	Fabric % Fabric % Fabric %	32 65 3
Ngjyra	Ngjyra e njejte si kampioni	E bardhe
Karakteristikat e fillit Numerimi I fillit ISO 2060 Kondicionimi 24 ore numerimi I fillit Faktori ply	Baza tex Indi tex Baza Indi	14.7 16.0 2 2
Karakteristika e perberjes Endje ISO 3572 Endje Endja e tekstilit ISO 3572 Twill Densiteti ISO 7211/2 Kondicionimi 24 ore numri I fijeve per cm Masa e tekstilit ISO 3801 D5 Kondicionimi 24 ore Masa e tekstilit Gjeresia e tekstilit ISO 3932 Kondicionimi 24 ore gjeresia pa anet	Fytyre Baza 1/cm Indi 1/cm g/m2 Indi cm	Gabardine 2/1 RH 2/1.Z 40.5 22 225.0 140.0 140.0
Karateristikat mekanike Forca e keputjes ISO 13934-1 Kondicionimi 24 ore Forca e keputjes Forca e grisjes drita emeldorf ISO 13937-1 Kondicionimi 24 ore Forca e grisjes	Baza N Indi N Baza N Indi N	1500 600 50.0 40.0
Stabiliteti dimensional Tkurrja mbas larjes ne ship ISO 5077 Larje me 60 C 6N+ tharje ndryshim dimensional mbas tharjes Elasticiteti : ne varje me peshe ASTM D 3107-80 Kondicionimi 24 ore zgjatim ne ngarkese	Baza % Indi %	-2 2 -2 2 20.0
Perdorshmeria Piling : Martindale ISO 12945-2 Kondicionimi 24 ore piling mbas 2000 cikleve Abrasion: martindale rupture ISO 12947-2 Kondicionimi 24 ore numri I cikleve deri ne thyerje 12 kPa Perkueshmeria e ajrit ISO 9237 Kondicionimi 24 ore perkueshmeria e ajrit 100 Pa ulja e presionit	Faqe Faqe t Faqe	4 60000 50.0
Karakterisitka te vecanta Oekotex 100- 0912062 OKO Ne konformitet me Oekotex 100- 0912062	-	Y

SKICË

XHAKETE

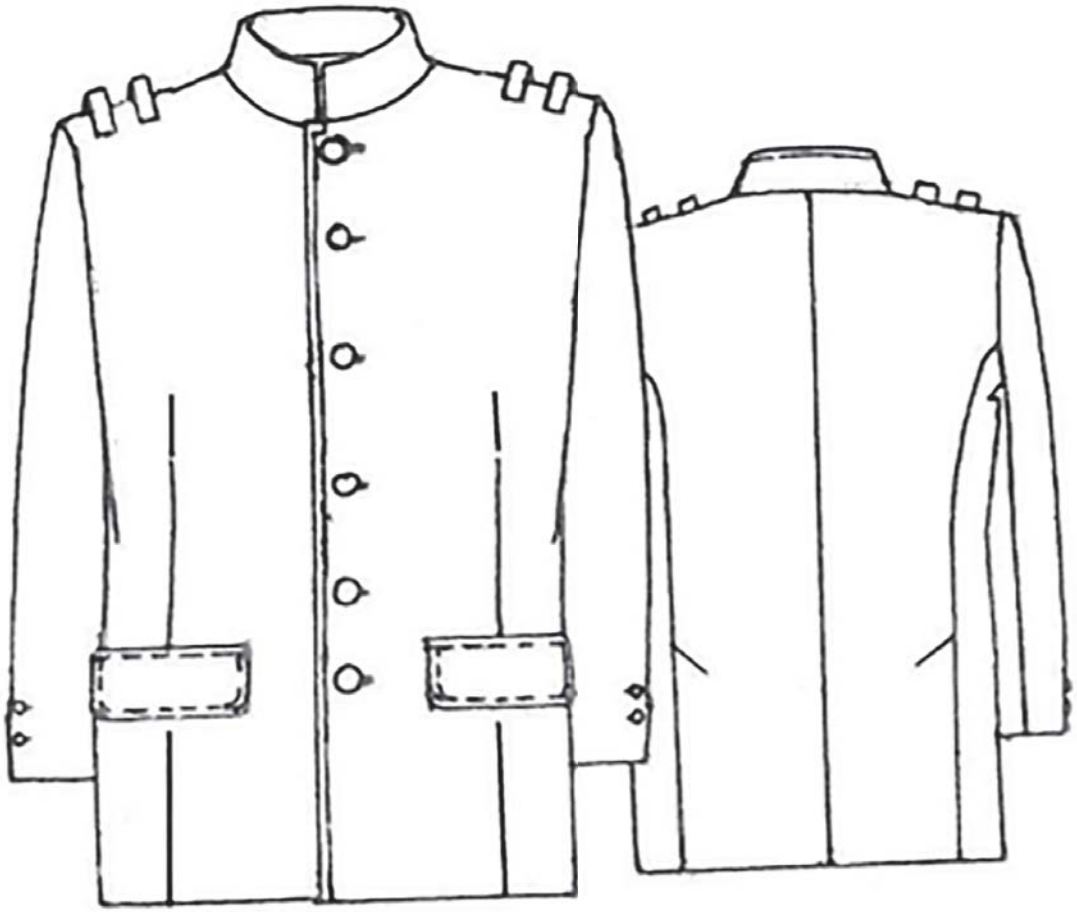

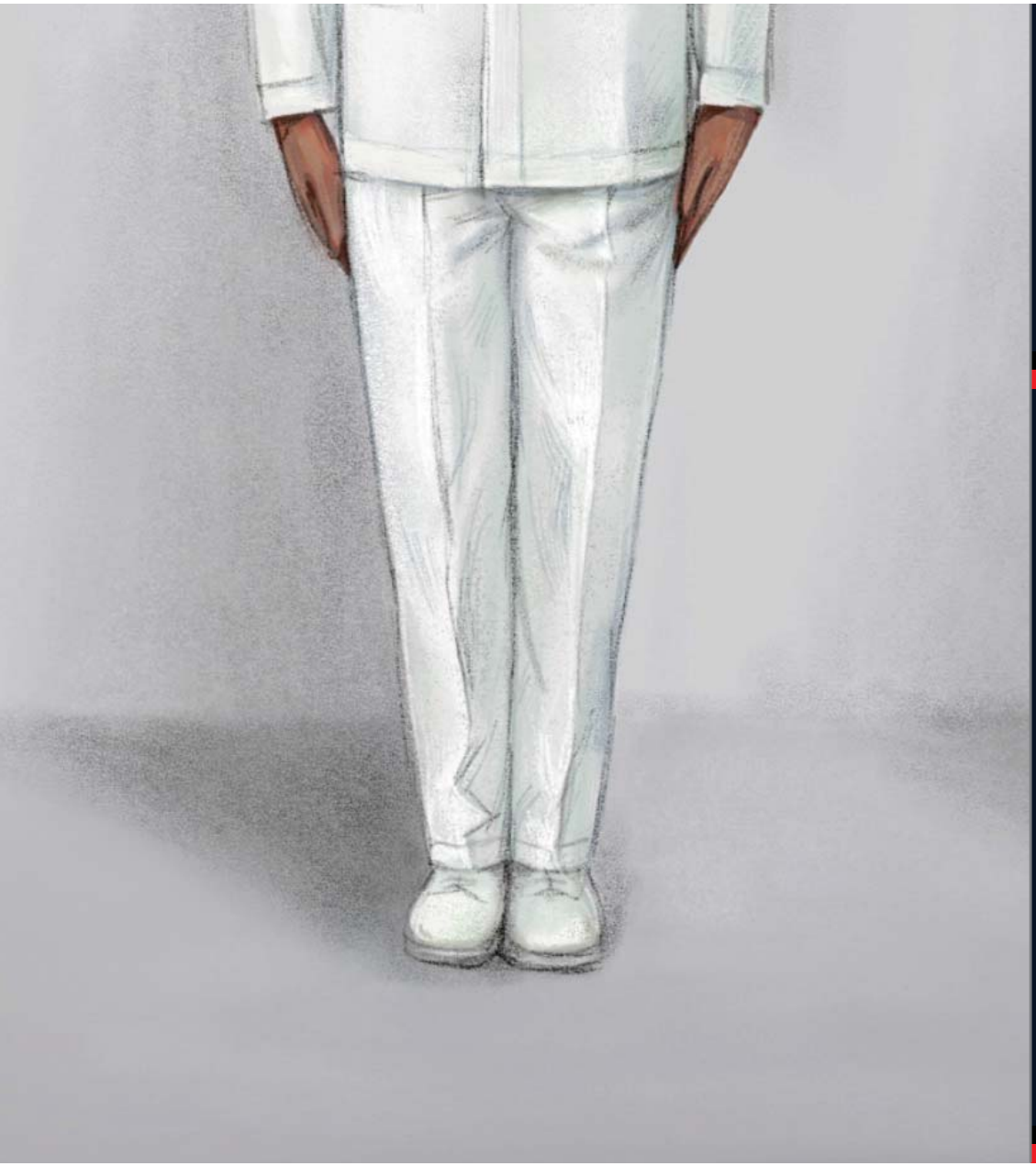

UNIFORMA CEREMONIALE E BARDHË, PËR FORCËN DETARE (Verore)

PANTALLONA TË BARDHA (SKICE)

UNIFORMA CEREMONIALE E BARDHE: PANTALLONA TE BARDHA

Pantallona te bardha: Pelhure e Bardhe

Metoda/Pergatitja karakteristika/Norma	Orjentimi Njesia	Min Nom Max
Perberja Fiber cellulose Kondicionimi 24 ore Viscoze ISO 1833 Poliester Kondicionimi 24 ore PES ISO 1833 Elastan Kondicionimi 24 ore Silastic ISO 1833	Fabric % Fabric % Fabric %	32 65 3
Ngjyra	Ngjyra e njejte si kampioni	E bardhe
Karakteristikat e fillit Numerimi I fillit ISO 2060 Kondicionimi 24 ore numerimi I fillit Faktori ply	Baza tex Indi tex Baza Indi	14.7 16.0 2 2
Karakteristika e perberjes Endje ISO 3572 Endje Endja e tekstilit ISO 3572 Twill Densiteti ISO 7211/2 Kondicionimi 24 ore numri I fijeve per cm Masa e tekstilit ISO 3801 D5 Kondicionimi 24 ore Masa e tekstilit Gjeresia e tekstilit ISO 3932 Kondicionimi 24 ore gjeresia pa anet	Fytyre Baza 1/cm Indi 1/cm g/m2 Indi cm	Gabardine 2/1 RH 2/1.Z 40.5 22 225.0 140.0 140.0
Karateristikat mekanike Forca e keputjes ISO 13934-1 Kondicionimi 24 ore Forca e keputjes Forca e grisjes drita emeldorf ISO 13937-1 Kondicionimi 24 ore Forca e grisjes	Baza N Indi N Baza N Indi N	1500 600 50.0 40.0
Stabiliteti dimensional Tkurrja mbas larjes ne ship ISO 5077 Larje me 60 C 6N+ tharje ndryshim dimensional mbas tharjes Elasticiteti : ne varje me peshe ASTM D 3107-80 Kondicionimi 24 ore zgjatim ne ngarkese	Baza % Indi %	-2 2 -2 2 20.0
Perdorshmeria Piling : Martindale ISO 12945-2 Kondicionimi 24 ore piling mbas 2000 cikleve Abrasion: martindale rupture ISO 12947-2 Kondicionimi 24 ore numri I cikleve deri ne thyerje 12 kPa Perkueshmeria e ajrit ISO 9237 Kondicionimi 24 ore perkueshmeria e ajrit 100 Pa ulja e presionit	Faqe Faqe t Faqe	4 60000 50.0
Karakterisitka te vecanta Oekotex 100- 0912062 OKO Ne konformitet me Oekotex 100- 0912062	-	Y

Astari i Brendshem i Pantallonave Verore

Përbërja e materialit	100% Poliestër
Ngjyra	E bardhe
Masa	77 g/m² (± 5%)
Endja	Endje e thjeshtë
Fije për cm	Vertikal: 40/cm (± 1) 50 DTEX PES Horizontal: 27/cm (± 1) 167 DTEX PES
Forca e këputjes	Vertikal: min. 64 daN Horizontal: min. 90 daN
Qëndrueshmëria në abrazion	25.000 cikle
Slipperage	Vertikal: 270 N Horizontal: 86 N
Stabiliteti dimensional pas larjes në 40°C	Vertikal: ± 1% Horizontal: ± 1%
Qëndrueshmëria e ngjyrës ndaj dritës	5
Qëndrueshmëria e ngjyrës në larje në 40°C	5
Qëndrueshmëria e ngjyrës ndaj fërkimit	5
Qëndrueshmëria e ngjyrës ndaj acideve, djersës dhe alkaleve	4 – 5

Pershkrim Model Pantallona Verore

DIZAJNI
Pantallonat janë model klasik, me dy xhepa të pjerrët anësorë, me dy xhepa në pjesën e pasme, mbyllja e pantallonave është me zinxhir, pantallonat janë me shtrat të lartë. Qemeri është i përbërë nga 6 ylyk.

Xhepat anësorë
Kanë një hapje prej 15 cm dhe spostim 3.5 cm

Xhepat prapa
Dy xhepat prapa janë pa kapak me fileto. Me gjeresi 11 cm

Shiriti i belit
Shiriti i belit është i pajisur me dopio astar i cili është i lartë 4 cm. Mbyllja e pantallonave bëhet me kopse plastike me diameter 17.5 mm.
Pjesa e brendeshme e qemerit ne mes te saj ka te qepur nje shirit te gomuar .

Ylyk për rrip
Gjatësia efektive e ylykeve të rripit duhet të jetë 5 cm, me gjerësi 1 cm. Në pjesën e përparme ka dy ylyk në distancë të barabartë me hapjen e pantallonave, dy ylyk anësorë dhe dy ylyk në pjesën e pasme të cilët qëndrojnë në pjesë të barazlarguar nga mbyllja e qemerit.

PARA

MBRAPA

UNIFORMA CEREMONIALE E BARDHË, PËR FORCËN DETARE (Verore)

FUND I BARDHË

(E njëjtë me atë të ceremonialit)

UNIFORMA CEREMONIALE E BARDHE: FUND I BARDHE

Fund i bardhe: Pelhure e Bardhe

Metoda/Pergatitja karakteristika/Norma	Orjentimi Njesia	Min Nom Max
Perberja Fiber cellulose Kondicionimi 24 ore Viscoze ISO 1833 Poliester Kondicionimi 24 ore PES ISO 1833 Elastan Kondicionimi 24 ore Silastic ISO 1833	Fabric % Fabric % Fabric %	32 65 3
Ngjyra	Ngjyra e njejte si kampioni	E bardhe
Karakteristikat e fillit Numerimi I fillit ISO 2060 Kondicionimi 24 ore numerimi I fillit Faktori ply	Baza tex Indi tex Baza Indi	14.7 16.0 2 2
Karakteristika e perberjes Endje ISO 3572 Endje Endja e tekstilit ISO 3572 Twill Densiteti ISO 7211/2 Kondicionimi 24 ore numri I fijeve per cm Masa e tekstilit ISO 3801 D5 Kondicionimi 24 ore Masa e tekstilit Gjeresia e tekstilit ISO 3932 Kondicionimi 24 ore gjeresia pa anet	Fytyre Baza 1/cm Indi 1/cm g/m2 Indi cm	Gabardine 2/1 RH 2/1.Z 40.5 22 225.0 140.0 140.0
Karateristikat mekanike Forca e keputjes ISO 13934-1 Kondicionimi 24 ore Forca e keputjes Forca e grisjes drita emeldorf ISO 13937-1 Kondicionimi 24 ore Forca e grisjes	Baza N Indi N Baza N Indi N	1500 600 50.0 40.0
Stabiliteti dimensional Tkurrja mbas larjes ne ship ISO 5077 Larje me 60 C 6N+ tharje ndryshim dimensional mbas tharjes Elasticiteti : ne varje me peshe ASTM D 3107-80 Kondicionimi 24 ore zgjatim ne ngarkese	Baza % Indi %	-2 2 -2 2 20.0
Perdorshmeria Piling : Martindale ISO 12945-2 Kondicionimi 24 ore piling mbas 2000 cikleve Abrasion: martindale rupture ISO 12947-2 Kondicionimi 24 ore numri I cikleve deri ne thyerje 12 kPa Perkueshmeria e ajrit ISO 9237 Kondicionimi 24 ore perkueshmeria e ajrit 100 Pa ulja e pre-sionit	Faqe Faqe t Faqe	4 60000 50.0
Karakterisitka te vecanta Oekotex 100- 0912062 OKO Ne konformitet me Oekotex 100- 0912062	-	Y

Astari i Brendshem i Fundit ceremonial

Përbërja e materialit	100% Poliestër
Ngjyra	I Bardhe
Masa	77 g/m^2 (± 5%)
Endja	Endje e thjeshtë
Fije për cm	Vertikal: 40/cm (± 1) 50 DTEX PES Horizontal: 27/cm (± 1) 167 DTEX PES
Forca e këputjes	Vertikal: min. 64 daN Horizontal: min. 90 daN
Qëndrueshmëria në abrazion	25.000 cikle
Slipperage	Vertikal: 270 N Horizontal: 86 N
Stabiliteti dimensional pas larjes në 40°C	Vertikal: ± 1% Horizontal: ± 1%
Qëndrueshmëria e ngjyrës ndaj dritës	5
Qëndrueshmëria e ngjyrës në larje në 40°C	5
Qëndrueshmëria e ngjyrës ndaj fërkimit	5
Qëndrueshmëria e ngjyrës ndaj acideve, djersës dhe alkaleve	4 – 5

Pershkrim Model Fund ceremonial

DIZAJNI
Fundi model klasik, mbyllja e fundit është me zinxhir te padukshem ne pjesen e prapme .

Xhepat anësorë
Kanë një hapje prej 15 cm dhe spostim 3cm

Qemeri
Qemeri është i perbere nga nje shtrese e vemtme tekstili e palosur ne dysh e perforcuar me frazeline me lartesi 3.5 cm.Qemeri eshte i qepur me fundin ne menyre te padukshme.

Ylyk për rrip
Gjatësia efektive e ylykeve të rripit duhet të jetë 4 cm, me gjerësi 1 cm. Ka dy ylyke ne pjesen para dhe dy ylyke ne pjesen e prapme të barazlarguar .

Penca
Fundi ka dy penca ne pjesen para me lartesi 7-8 cm dy penca ne pjesen e prapme me lartesi 9-10 cm

SKICË
FUND

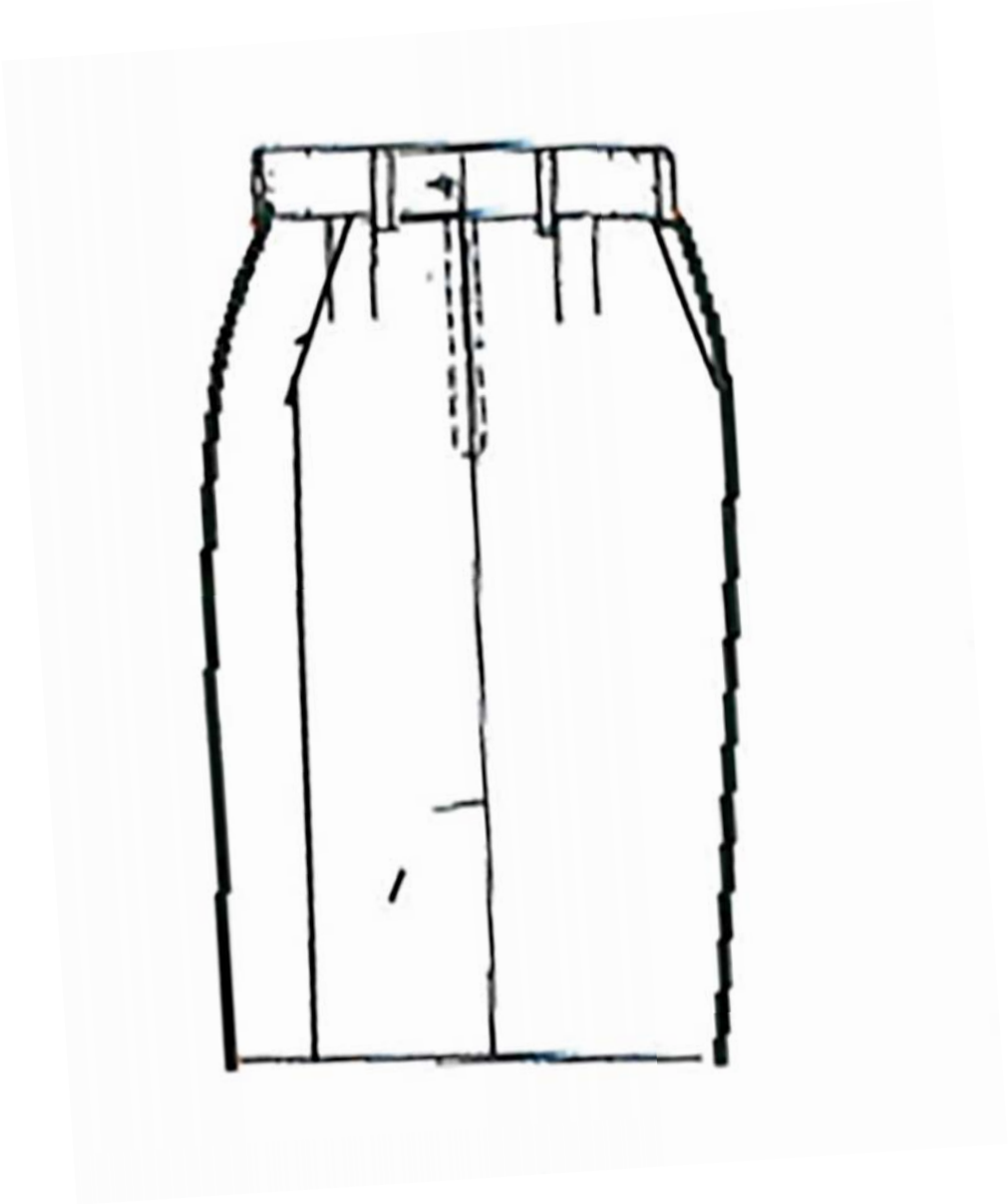

UNIFORMA E PUNËS

MESHKUJ / FEMRA

UNIFORMA E PUNËS , PËR FORCËN DETARE (Dimërore)

Xhaketë (Meshkuj)

UNIFORMA E PUNËS: XHAKETA DIMËRORE

Xhaketë: PELHURE KATER STINET				
Ngjyra	**Blu e erret / Code : G211/4848 Poly / L*: 16,65 a*: 0,77 b*: - 3,98**			
Karakteristikat Fiziko-Mekanike	**Njesia e matjes**	**Vlera dhe toleranca**		**Metoda e proves**
Perberja	%	45% Lesh 55% Poliester		DM 31/1/74
Thurja		Saia da 3		UNI 8099/80
Gjeresia e Tekstilit	cm	150/152		
Diametri i fillit ne baze	nm	2/48000		UNI 9275 – ISO 7211/5
Diametri i fillit ne ind	nm	2/48000		UNI 9275 – ISO 7211/5
Diametri i Fillit ne micron		21.5		UNI 5423 – IWTO 8
Terheqja e e fillit ne baze /cm	n°	33/34		UNI EN 1049/2
Terheqja e e fillit ne ind /cm	n°	22/23		UNI EN 1049/2
Pesha ne ML	gr	350 +/- 3%		
Pesha g/m2	g/m2	230 +/- 3%		UNI EN 12127 – EN 29073/1
Rezistenca ne ferkim	Cikle	>15000		UNI EN ISO 12947
Efekti Piling	Grad. Nga 1 ne 5	4/5		IWS TM 196
Levizja e tekstilit ne qepje	Zgjatimi mm	5.0		IWS TM 117 (rreth12 KG)
Ngushtimi i tekstilit ne larje te thate	%	Baze	Ind	UNI EN ISO 3175
Simbolet e larjes				
QENDRUESHMERIA E NGJYRES	**Njesia e matjes**	**Vlera dhe Toleranca**		**Metoda e proves**
Degradimi ne drite artificiale	Grada nga 1- 8 Shkalla Blu	5		UNI EN ISO 105-B02
Ferkimi ne te thate dhe lageshti	Grad nga 1 a 5 Shkalla gri	4/5		UNI EN ISO 105-X12
Djersa alkaline / acide	Grad nga 1 a 5 Shkalla gri	Degradimi 4/5	Shkaterimi 4	UNI EN ISO 105-E04
Me sperkatje uji	Grad nga 1 a 5 Shkalla gri	4.5		UNI EN ISO 105-E07
Larje e thate	Grad nga 1 a 5 Shkalla gri	4/5		UNI EN ISO 105-D01
Me uje	Grad nga 1 a 8 Shkalla gri	4/5		UNI EN ISO 105-E01
Me hekurosje	Grad nga 1 a 8 Shkalla gri	5		UNI EN ISO 105-X11

Astari i Brendshem i Xhaketës së Punës	
Përbërja e materialit	100% Poliestër
Ngjyra	Blu e erret
Masa	77 g/m^2 (± 5%)
Endja	Endje e thjeshtë
Fije për cm	Vertikal: 40/cm (± 1) 50 DTEX PES Horizontal: 27/cm (± 1) 167 DTEX PES
Forca e këputjes	Vertikal: min. 64 daN Horizontal: min. 90 daN
Qëndrueshmëria në abrazion	25.000 cikle
Slipperage	Vertikal: 270 N Horizontal: 86 N
Stabiliteti dimensional pas larjes në 40°C	Vertikal: ± 1% Horizontal: ± 1%
Qëndrueshmëria e ngjyrës ndaj dritës	5
Qëndrueshmëria e ngjyrës në larje në 40°C	5
Qëndrueshmëria e ngjyrës ndaj fërkimit	**5**
Qëndrueshmëria e ngjyrës ndaj acideve, djersës dhe alkaleve	4 – 5
Pershkrim Model Xhaketa e Punës	
Dy Xhepa te poshtem me dimensione 17.5 cm x 19 cm me palosje ne mes 3,5 cm Kapaku me dimensione 6.5 cm x 17.5 cm Mbyllja me nje kopse metalike me diameter 15 mm	
Mbyllja e xhaketes behet me 8 kopsa metalike me diameter 23 mm	
Dy xhepa te brendshem ne secilen ane me gjeresi 13.5 cm , me mbyllje fileto me kopse plastike me disameter 15 mm	
Fileto perimetrale me ngjyre blu e erret si kampioni vendoset ne pjesen e siperme te jakes me diameter 3 mm Ne cepat e jakes montohen dy emblemat e jakes metalike	
Pjesa fundore e menges ka nje palosje me lartesi 8 cm dhe ne palosje ka fileto perimetrale me ngjyre blu e erret si kampioni me diameter 3 mm	
Dy Spaleta me gjeresi 4.5 cm dhe gjatesi 14 cm te cilat mbyllen me kopse metalike me diameter 15 mm	
Pjesa e prapme e xhaketes ne pjesen fundore ka nje te care me gjatesi 20-23 cm	
Material valkrof ne te dy menget per ngjitjen e flamurit kombetare dhe simbolit te struktures.	
Pershkrim shenjat e krahut	
Shenjat e krahut kane permasa 6x4cm, me qendisje (ngjyra e seciles force) dhe material valkrof ne te dy krahet.	

UNIFORMA E PUNËS , PËR FORCËN DETARE (Dimërore)

Xhaketë (femra)

UNIFORMA E PUNËS: XHAKETA

Xhaketë: PELHURE KATER STINET				
Ngjyra	**Blu e erret / Code : G211/4848 Poly / L*: 16,65 a*: 0,77 b*: - 3,98**			
Karakteristikat Fiziko-Mekanike	**Njesia e matjes**	**Vlera dhe toleranca**		**Metoda e proves**
Perberja	%	45% Lesh 55% Poliester		DM 31/1/74
Thurja		Saia da 3		UNI 8099/80
Gjeresia e Tekstilit	cm	150/152		
Diametri i fillit ne baze	nm	2/48000		UNI 9275 – ISO 7211/5
Diametri i fillit ne ind	nm	2/48000		UNI 9275 – ISO 7211/5
Diametri i Fillit ne micron		21.5		UNI 5423 – IWTO 8
Terheqja e e fillit ne baze /cm	n°	33/34		UNI EN 1049/2
Terheqja e e fillit ne ind /cm	n°	22/23		UNI EN 1049/2
Pesha ne ML	gr	350 +/- 3%		
Pesha g/m2	g/m2	230 +/- 3%		UNI EN 12127 – EN 29073/1
Rezistenca ne ferkim	Cikle	>15000		UNI EN ISO 12947
Efekti Piling	Grad. Nga 1 ne 5	4/5		IWS TM 196
Levizja e tekstilit ne qepje	Zgjatimi mm	5.0		IWS TM 117 (rreth12 KG)
Ngushtimi i tekstilit ne larje te thate	%	Baze	Ind	UNI EN ISO 3175
Simbolet e larjes				
QENDRUESHMERIA E NGJYRES	**Njesia e matjes**	**Vlera dhe Toleranca**		**Metoda e proves**
Degradimi ne drite artificiale	Grada nga 1- 8 Shkalla Blu	5		UNI EN ISO 105-B02
Ferkimi ne te thate dhe lageshti	Grad nga 1 a 5 Shkalla gri	4/5		UNI EN ISO 105-X12
Djersa alkaline / acide	Grad nga 1 a 5 Shkalla gri	Degradimi 4/5	Shkaterimi 4	UNI EN ISO 105-E04
Me sperkatje uji	Grad nga 1 a 5 Shkalla gri	4.5		UNI EN ISO 105-E07
Larje e thate	Grad nga 1 a 5 Shkalla gri	4/5		UNI EN ISO 105-D01
Me uje	Grad nga 1 a 8 Shkalla gri	4/5		UNI EN ISO 105-E01
Me hekurosje	Grad nga 1 a 8 Shkalla gri	5		UNI EN ISO 105-X11

Astari i Brendshem i Xhaketës së Punës	
Përbërja e materialit	100% Poliestër
Ngjyra	Blu e erret
Masa	77 g/m² (± 5%)
Endja	Endje e thjeshtë
Fije për cm	Vertikal: 40/cm (± 1) 50 DTEX PES Horizontal: 27/cm (± 1) 167 DTEX PES
Forca e këputjes	Vertikal: min. 64 daN Horizontal: min. 90 daN
Qëndrueshmëria në abrazion	25.000 cikle
Slipperage	Vertikal: 270 N Horizontal: 86 N
Stabiliteti dimensional pas larjes në 40°C	Vertikal: ± 1% Horizontal: ± 1%
Qëndrueshmëria e ngjyrës ndaj dritës	5
Qëndrueshmëria e ngjyrës në larje në 40°C	5
Qëndrueshmëria e ngjyrës ndaj fërkimit	**5**
Qëndrueshmëria e ngjyrës ndaj acideve, djersës dhe alkaleve	4 – 5
Pershkrim Model Xhaketa e Punës	
Dy Xhepa te poshtem me dimensione 17.5 cm x 19 cm me palosje ne mes 3,5 cm Kapaku me dimensione 6.5 cm x 17.5 cm Mbyllja me nje kopse metalike me diameter 15 mm	
Mbyllja e xhaketes behet me 4 kopsa metalike me diameter 23 mm	
Dy xhepa te brendshem ne secilen ane me gjeresi 13.5 cm , me mbyllje fileto me kopse plastike me disameter 15 mm	
Fileto perimetrale me ngjyre blu e erret si kampioni vendoset ne pjesen e siperme te jakes me diameter 3 mm Ne cepat e jakes montohen dy emblemat e jakes metalike	
Pjesa fundore e menges ka nje palosje me lartesi 8 cm dhe ne palosje ka fileto perimetrale me ngjyre blu e erret si kampioni me diameter 3 mm	
Dy Spaleta me gjeresi 4.5 cm dhe gjatesi 14 cm te cilat mbyllen me kopse metalike me diameter 15 mm	
Pjesa e prapme e xhaketes ne pjesen fundore ka nje te care me gjatesi 20-23 cm	
Material valkrof ne te dy menget per ngjitjen e flamurit kombetare dhe simbolit te struktures.	
Pershkrim shenjat e krahut	
Shenjat e krahut kane permasa 6x4cm, me qendisje (ngjyra e seciles force) dhe material valkrof ne te dy krahet.	

UNIFORMA E PUNËS , PËR FORCËN DETARE (Dimërore)

PANTALLONAT

UNIFORMA E PUNËS: PANTALLONA DIMËRORE

Pantallona : PELHURE KATER STINET				
Ngjyra	**Blu e erret / Code : G211/4848 Poly / L*: 16,65 a*: 0,77 b*: - 3,98**			
Karakteristikat Fiziko-Mekanike	**Njesia e matjes**	**Vlera dhe toleranca**		**Metoda e proves**
Perberja	%	45% Lesh 55% Poliester		DM 31/1/74
Thurja		Saia da 3		UNI 8099/80
Gjeresia e Tekstilit	cm	150/152		
Diametri i fillit ne baze	nm	2/48000		UNI 9275 – ISO 7211/5
Diametri i fillit ne ind	nm	2/48000		UNI 9275 – ISO 7211/5
Diametri i Fillit ne micron		21.5		UNI 5423 – IWTO 8
Terheqja e e fillit ne baze /cm	n°	33/34		UNI EN 1049/2
Terheqja e e fillit ne ind /cm	n°	22/23		UNI EN 1049/2
Pesha ne ML	gr	350 +/- 3%		
Pesha g/m2	g/m2	230 +/- 3%		UNI EN 12127 – EN 29073/1
Rezistenca ne ferkim	Cikle	>15000		UNI EN ISO 12947
Efekti Piling	Grad. Nga 1 ne 5	4/5		IWS TM 196
Levizja e tekstilit ne qepje	Zgjatimi mm	5.0		IWS TM 117 (rreth12 KG)
Ngushtimi i tekstilit ne larje te thate	%	Baze	Ind	UNI EN ISO 3175
Simbolet e larjes				
QENDRUESHMERIA E NGJYRES	**Njesia e matjes**	**Vlera dhe Toleranca**		**Metoda e proves**
Degradimi ne drite artificiale	Grada nga 1- 8 Shkalla Blu	5		UNI EN ISO 105-B02
Ferkimi ne te thate dhe lageshti	Grad nga 1 a 5 Shkalla gri	4/5		UNI EN ISO 105-X12
Djersa alkaline / acide	Grad nga 1 a 5 Shkalla gri	Degradimi 4/5	Shkaterimi 4	UNI EN ISO 105-E04
Me sperkatje uji	Grad nga 1 a 5 Shkalla gri	4.5		UNI EN ISO 105-E07
Larje e thate	Grad nga 1 a 5 Shkalla gri	4/5		UNI EN ISO 105-D01
Me uje	Grad nga 1 a 8 Shkalla gri	4/5		UNI EN ISO 105-E01
Me hekurosje	Grad nga 1 a 8 Shkalla gri	5		UNI EN ISO 105-X11

Astari i Brendshem i Pantallonave të Punës	
Përbërja e materialit	100% Poliestër
Ngjyra	Blu e erret
Masa	77 g/m^2 (± 5%)
Endja	Endje e thjeshtë
Fije për cm	Vertikal: 40/cm (± 1) 50 DTEX PES Horizontal: 27/cm (± 1) 167 DTEX PES
Forca e këputjes	Vertikal: min. 64 daN Horizontal: min. 90 daN
Qëndrueshmëria në abrazion	25.000 cikle
Slipperage	Vertikal: 270 N Horizontal: 86 N
Stabiliteti dimensional pas larjes në 40°C	Vertikal: ± 1% Horizontal: ± 1%
Qëndrueshmëria e ngjyrës ndaj dritës	5
Qëndrueshmëria e ngjyrës në larje në 40°C	5
Qëndrueshmëria e ngjyrës ndaj fërkimit	5
Qëndrueshmëria e ngjyrës ndaj acideve, djersës dhe alkaleve	4 – 5

Pershkrim Model Pantallona e Punes

DIZAJNI
Pantallonat janë model klasik, me dy xhepa të pjerrët anësorë, me dy xhepa në pjesën e pasme, mbyllja e pantallonave është me zinxhir, pantallonat janë me shtrat të lartë. Qemeri është i përbërë nga 6 ylyk.

Xhepat anësorë
Kanë një hapje prej 15 cm dhe spostim 3.5 cm

Xhepat prapa
Dy xhepat prapa janë pa kapak me fileto. Me gjeresi 11 cm

Shiriti i belit
Shiriti i belit është i pajisur me dopio astar i cili është i lartë 4 cm. Mbyllja e pantallonave bëhet me kopse plastike me diameter 17.5 mm.
Pjesa e brendeshme e qemerit ne mes te saj ka te qepur nje shirit te gomuar .

Ylyk për rrip
Gjatësia efektive e ylykeve të rripit duhet të jetë 5 cm, me gjerësi 1 cm. Në pjesën e përparme ka dy ylyk në distancë të barabartë me hapjen e pantallonave, dy ylyk anësorë dhe dy ylyk në pjesën e pasme të cilët qëndrojnë në pjesë të barazlarguar nga mbyllja e qemerit.

Fileto dekorues
Fileto dekorues me dimensione 3 mm duhet të jetë i vendosur në pjesën anësore të pantallonave.
Me ngjyre blu e erret si kampioni.

UNIFORMA E PUNËS , PËR FORCËN DETARE (Dimërore)

FUND

UNIFORMA E PUNËS: FUND DIMËROR

Fund : PELHURE KATER STINET				
Ngjyra	**Blu e erret / Code : G211/4848 Poly / L*: 16,65 a*: 0,77 b*: - 3,98**			
Karakteristikat Fiziko-Mekanike	**Njesia e matjes**	**Vlera dhe toleranca**		**Metoda e proves**
Perberja	%	45% Lesh 55% Poliester		DM 31/1/74
Thurja		Saia da 3		UNI 8099/80
Gjeresia e Tekstilit	cm	150/152		
Diametri i fillit ne baze	nm	2/48000		UNI 9275 – ISO 7211/5
Diametri i fillit ne ind	nm	2/48000		UNI 9275 – ISO 7211/5
Diametri i Fillit ne micron		21.5		UNI 5423 – IWTO 8
Terheqja e e fillit ne baze /cm	n°	33/34		UNI EN 1049/2
Terheqja e e fillit ne ind /cm	n°	22/23		UNI EN 1049/2
Pesha ne ML	gr	350 +/- 3%		
Pesha g/m2	g/m2	230 +/- 3%		UNI EN 12127 – EN 29073/1
Rezistenca ne ferkim	Cikle	>15000		UNI EN ISO 12947
Efekti Piling	Grad. Nga 1 ne 5	4/5		IWS TM 196
Levizja e tekstilit ne qepje	Zgjatimi mm	5.0		IWS TM 117 (rreth12 KG)
Ngushtimi i tekstilit ne larje te thate	%	Baze	Ind	UNI EN ISO 3175
Simbolet e larjes				
QENDRUESHMERIA E NGJYRES	**Njesia e matjes**	**Vlera dhe Toleranca**		**Metoda e proves**
Degradimi ne drite artificiale	Grada nga 1- 8 Shkalla Blu	5		UNI EN ISO 105-B02
Ferkimi ne te thate dhe lageshti	Grad nga 1 a 5 Shkalla gri	4/5		UNI EN ISO 105-X12
Djersa alkaline / acide	Grad nga 1 a 5 Shkalla gri	Degradimi 4/5	Shkaterimi 4	UNI EN ISO 105-E04
Me sperkatje uji	Grad nga 1 a 5 Shkalla gri	4.5		UNI EN ISO 105-E07
Larje e thate	Grad nga 1 a 5 Shkalla gri	4/5		UNI EN ISO 105-D01
Me uje	Grad nga 1 a 8 Shkalla gri	4/5		UNI EN ISO 105-E01
Me hekurosje	Grad nga 1 a 8 Shkalla gri	5		UNI EN ISO 105-X11

Astari i Brendshem i Fundit të Punës	
Përbërja e materialit	100% Poliestër
Ngjyra	Blu e erret
Masa	77 g/m^2 (± 5%)
Endja	Endje e thjeshtë
Fije për cm	Vertikal: 40/cm (± 1) 50 DTEX PES Horizontal: 27/cm (± 1) 167 DTEX PES
Forca e këputjes	Vertikal: min. 64 daN Horizontal: min. 90 daN
Qëndrueshmëria në abrazion	25.000 cikle
Slipperage	Vertikal: 270 N Horizontal: 86 N
Stabiliteti dimensional pas larjes në 40°C	Vertikal: ± 1% Horizontal: ± 1%
Qëndrueshmëria e ngjyrës ndaj dritës	5
Qëndrueshmëria e ngjyrës në larje në 40°C	5
Qëndrueshmëria e ngjyrës ndaj fërkimit	5
Qëndrueshmëria e ngjyrës ndaj acideve, djersës dhe alkaleve	4 – 5

Pershkrim Model Fund i Punës

DIZAJNI
Fundi model klasik, mbyllja e fundit është me zinxhir te padukshem ne pjesen e prapme .

Xhepat anësorë
Kanë një hapje prej 15 cm dhe spostim 3cm

Qemeri
Qemeri është i perbere nga nje shtrese e vemtme tekstili e palosur ne dysh e perforcuar me frazeline me lartesi 3.5 cm.Qemeri eshte i qepur me fundin ne menyre te padukshme.

Ylyk për rrip
Gjatësia efektive e ylykeve të rripit duhet të jetë 4 cm, me gjerësi 1 cm. Ka dy ylyke ne pjesen para dhe dy ylyke ne pjesen e prapme të barazlarguar .

Penca
Fundi ka dy penca ne pjesen para me lartesi 7-8 cm dy penca ne pjesen e prapme me lartesi 9-10 cm

Fileto dekorues
Fileto dekorues me dimensione 3 mm duhet të jetë i vendosur në pjesën anësore të fundit.
Me ngjyre blu e erret si kampioni

Gradë madhore:

Kundëradmiral Nënadmiral Admiral

Gradë e Lartë:

Kapiten Rangut III Kapiten Rangut II Kapiten Rangut I

Gradë e ulët:

Nënleitnant Kapiten Leitnant Leitnant

UNIFORMA E PUNËS , PËR FORCËN DETARE (Dimërore)

KAPELE PUNE (E njëjtë me atë ceremoniale)

UNIFORMA E PUNËS: KAPELE DIMËRORE

Kapele : PELHURE KATER STINET				
Ngjyra	**E Bardhe dhe e Zeze**			
Karakteristikat Fiziko-Mekanike	**Njesia e matjes**	**Vlera dhe toleranca**		**Metoda e proves**
Perberja	%	45% Lesh 55% Poliester		DM 31/1/74
Thurja		Saia da 3		UNI 8099/80
Gjeresia e Tekstilit	cm	150/152		
Diametri i fillit ne baze	nm	2/48000		UNI 9275 – ISO 7211/5
Diametri i fillit ne ind	nm	2/48000		UNI 9275 – ISO 7211/5
Diametri i Fillit ne micron		21.5		UNI 5423 – IWTO 8
Terheqja e e fillit ne baze /cm	n°	33/34		UNI EN 1049/2
Terheqja e e fillit ne ind /cm	n°	22/23		UNI EN 1049/2
Pesha ne ML	gr	350 +/- 3%		
Pesha g/m2	g/m2	230 +/- 3%		UNI EN 12127 – EN 29073/1
Rezistenca ne ferkim	Cikle	>15000		UNI EN ISO 12947
Efekti Piling	Grad. Nga 1 ne 5	4/5		IWS TM 196
Levizja e tekstilit ne qepje	Zgjatimi mm	5.0		IWS TM 117 (rreth12 KG)
Ngushtimi i tekstilit ne larje te thate	%	Baze	Ind	UNI EN ISO 3175
Simbolet e larjes				
QENDRUESHMERIA E NGJYRES	**Njesia e matjes**	**Vlera dhe Toleranca**		**Metoda e proves**
Degradimi ne drite artificiale	Grada nga 1- 8 Shkalla Blu	5		UNI EN ISO 105-B02
Ferkimi ne te thate dhe lageshti	Grad nga 1 a 5 Shkalla gri	4/5		UNI EN ISO 105-X12
Djersa alkaline / acide	Grad nga 1 a 5 Shkalla gri	Degradimi 4/5	Shkaterimi 4	UNI EN ISO 105-E04
Me sperkatje uji	Grad nga 1 a 5 Shkalla gri	4.5		UNI EN ISO 105-E07
Larje e thate	Grad nga 1 a 5 Shkalla gri	4/5		UNI EN ISO 105-D01
Me uje	Grad nga 1 a 8 Shkalla gri	4/5		UNI EN ISO 105-E01
Me hekurosje	Grad nga 1 a 8 Shkalla gri	5		UNI EN ISO 105-X11

Pershkrim Model Kapele e Punes për Meshkuj (M) / Femra (F)	
Në pamjen ballore aplikohet embelma	M F
Streha e kapeles është material lekure me shkelqim me gjeresi maksimale 4.5 cm – 4.8 cm ngjyre e zeze	M
Shirit i brendshëm eshte lekure ekologjike , ngjyrë e zezë me vrima per ajrosje me trajtim antibakterial dhe antialergjik lartesi 4.5 cm-4.8 cm.	M F
Katër vrima në të dy krahët anësorë 2+2 me percina	M F
Pjesa ballore e kapelesku vendoset emblema eshte e perforcuar me sfungjer ne pjesen e brendeshme e cila eleminon rrudhat Lartesia maksimale e saj eshte 8.5 cm	M F
Kordon dekorativ ngjyre ari ose argjendi me dimensione te ndryshme sipas gradave perkatese që vendoset mbi strehën e kapeles dhe montohet me dy kopsa me tel fiksues anësor	M F
Dy kopsa fiksuese anësore me stemën përkatësë në ngjyrë ari me diameter 13 mm	M F
Shirit i zi perimetral me lartësi 3 cm poliestër me riga horizontale,	M F
Shirit i zi perimetral me lartësi 3 cm poliestër me riga horizontale, ku në pjesën e sipërme dhe te poshtme ka dy fileto ngjyre e blu e erret perimetrale	M F
Frazelinë e brendëshme e cila duhet të përforcojë tekstilin për një qëndrim permanent të formës së kapeles	M F
Astar i brendshëm 100% viskoze i zi ose i bardhe	M F
Kapelja ka nje mbulese te bardhe elastan e levizshme ne menyre qe ta beje me te lehte larjen	M F
Ne brendesi te kapeles ka etiketa në formë rombi, dalluese e numrit të kapeles dhe emrit të përdoruesit	
EMBLEMA KAPELE Forca Detare	
Emblema e forces toksore eshte e realizuar ne tunxh me permbajtje te ulet plumbi, trashesia 0.8 mm, stampuar ne te ftohte me kunder stampim. Ne pjesen fundore ka gjethe dafine qe pershkruan shqiponjen e arte shqiptare dhe ne pjesen e siperme vendoset simboli i perkrenares dhe koka e nje dhie .	
Dimensionet	
Gjatesia totale 75 mm	
Gjeresia maksimale 50 mm	
Gjatesia e dhise me perkrenare 19 mm	
Gjeresia e dhise me perkrenare 17 mm	
Ne pjesen e prapme te emblemes do saldohen dy kunja vertikalisht per tu aplikuar te kapelja.	
Emblema do te lyhet me ngjyren e mostres e galvanizuar si ari dhe do te mbrohen me boje trasparente kunder oksidimit.	
Ngjyra blu si e kampionit	

UNIFORMA E PUNËS , PËR FORCËN DETARE (Dimërore)

KËMISHË ME MËNGË TE GJATA (Meshkuj / Femra)

UNIFORMA E PUNËS: KËMISHA ME MËNGË TË GJATA		
Përbërja % (± 5%)	80 % Pambuk 20% Poliester	
Ngjyra	E Bardhe / Pantone 11-4001 TCX	
Thurja	Tafta 1.1	
Masa gr/m2 (± 5 %)	120 gr/m2	
Hollësia e fijes(± 5 %)	baza 80/2	Indi 80/2
Dendesia/10mm ± 2	Baza 45/10mm	Indi 25/10mm
Qendrushmeria ne terheqje	Baza ≥ 500N	Indi ≥ 400N
Qendrushmeria ne grisje	Baza ≥ 15N	Indi ≥ 20N
Zgjatimi ne terheqje	Baza ≥ 10%	Indi ≥ 24%
Stabiliteti dimensional i larjes 40° C	Baza ≤ 0.5%	Indi ≤ 0.5%
Qëndrueshmëria e ngjyrës	nota 4—5	
Pershkushmeria e ajrit	≥ 235 mm/s	
Qëndrueshmëria në fërkim	mbi 10 000 cikle	
Fortesia ne tretesiren e hipoclorit	Degradimi ≥ 4	
Qendrushmeria e ngjyres ne hekurosje	Degradimi 4-5 Shkarkimi ≥ 4-5	
Efekti pilling (kokërrzimi)	≥ 4—5	
Simbolet e larjes		

Pershkrim Model Kemisha me menge te gjata

Pjesa e përparme e këmishës duhet të jetë e punuar me një shirit ballor me gjerësi 3 cm. Mbi te cilen vendosen 7 kopsat plastike me diameter 11.5- 12mm

Jaka
Jaka e punuar duhet të jetë moderne dhe të ketë një gjerësi maksimale ne cepa 6.5 cm Jaka duhet të jetë e qepur 5 mm nga buza.

Spaletat
Spaletat mbi supe duhet të jenë me dimensione 5 cm x 14 cm. Çdo spaletë duhet të përfundojë me një kopse plastike .Shiritat e spaletave duhet të jenë qepur 5 mm nga buza.

Xhepat
Dy xhepa ne pjesen e gjoksit. Xhepi duhet të jetë me dimensione 13 cm i gjerë dhe 16.5 cm lartesi. Kapaku i xhepit është i gjere 13.5 cm dhe lartesi 5.5 cm Ne mes te xhepit palosja eshte 3 cm Kapaku i xhepave mbërthehet me një kopsë plastike me diameter 11.5- 12mm .
Fundi i pjesës së xhepit duhet të jetë katror.

Mëngët
Këmisha me mëngë të gjata duhet të ketë një hapje prej 19 cm. Mansheta duhet të jetë 7.5 cm e thellë me cepa te prere , me buzë të qepura 5 mm nga skaji dhe që duhet mbërthyer përmes me tre kopsave plastike.

Pjesa e shpinës
Pjesa e pasme e shpinës (supeve) duhet të jetë 9 cm poshtë nga qendra e qafës.

UNIFORMA E PUNËS, PËR FORCËN DETARE (Verore)

KËMISHË E BARDHË ME MËNGË TË SHKURTRA

UNIFORMA E PUNES: KEMISHE ME MENGE TE SHKURTRA		
Përbërja % (± 5%)	80 % Pambuk 20% Poliester	
Ngjyra	E Bardhe / Pantone 11-4001 TCX	
Thurja	Tafta 1.1	
Masa gr/m2 (± 5 %)	120 gr/m2	
Hollësia e fijes(± 5 %)	baza 80/2	Indi 80/2
Dendesia/10mm ± 2	Baza 45/10mm	Indi 25/10mm
Qendrushmeria ne terheqje	Baza ≥ 500N	Indi ≥ 400N
Qendrushmeria ne grisje	Baza ≥ 15N	Indi ≥ 20N
Zgjatimi ne terheqje	Baza ≥ 10%	Indi ≥ 24%
Stabiliteti dimensional i larjes 40° C	Baza ≤ 0.5%	Indi ≤ 0.5%
Qëndrueshmëria e ngjyrës	nota 4—5	
Pershkushmeria e ajrit	≥ 235 mm/s	
Qëndrueshmëria në fërkim	mbi 10 000 cikle	
Fortesia ne tretesiren e hipoclorit	Degradimi ≥ 4	
Qendrushmeria e ngjyres ne hekurosje	Degradimi 4-5 Shkarkimi ≥ 4-5	
Efekti pilling (kokërrzimi)	≥ 4—5	
Simbolet e larjes		

Pershkrim Model Kemisha me menge te shkurtra

Pjesa e përparme e këmishës duhet të jetë e punuar me një shirit ballor me gjerësi 3 cm. Mbi te cilen vendosen 7 kopsat plastike me diameter 11.5- 12mm

Jaka
Jaka e punuar duhet të jetë moderne dhe të ketë një gjerësi maksimale ne cepa 6.5 cm Jaka duhet të jetë e qepur 5 mm nga buza.

Spaletat
Spaletat mbi supe duhet të jenë me dimensione 5 cm x 14 cm. Çdo spaletë duhet të përfundojë me një kopse plastike .Shiritat e spaletave duhet të jenë qepur 5 mm nga buza.

Xhepat
Dy xhepa ne pjesen e gjoksit. Xhepi duhet të jetë me dimensione 13 cm i gjerë dhe 16.5 cm lartesi. Kapaku i xhepit është i gjere 13.5 cm dhe lartesi 5.5 cm Ne mes te xhepit palosja eshte 3 cm Kapaku i xhepave mbërthehet me një kopsë plastike me diameter 11.5- 12mm .
Fundi i pjesës së xhepit duhet të jetë i rrumbullakët.

Mëngët
Këmisha me mëngë të gjata duhet të ketë një hapje prej 19 cm. Mansheta duhet të jetë 7.5 cm e thellë me cepa te prere , me buzë të qepura 5 mm nga skaji dhe që duhet mbërthyer përmes me tre kopsave plastike.

Pjesa e shpinës
Pjesa e pasme e shpinës (supeve) duhet të jetë 9 cm poshtë nga qendra e qafës.

UNIFORMA E PUNËS ,
PËR FORCËN DETARE (Dimërore)

BLUZË PAMBUKU ME MËNGË TË SHKURTRA.

UNIFORMA E PUNËS: BLUZE PAMBUKU ME MENGE TE SHKURTRA	
Perberja	100 % pambuk
Ngjyra	E bardhe e Njejte me Kampionin
Filli	Ne 93/84 ± 5%
Pesha	150 ± 5% g/m2
Resistenza ndaj shperthimit	≥ 250 Kpa
Resistenza ndaj abrazionit	≥ 45.000 ciikle a Kpa 9 e presionint
Resistenza ndaj pilling	≥ 4 a 20.000 giri
Resistenza ndaj copezimit	> 8 N
Variacioni dimensional ne larje domestike	shkurtimi max 4 % ngushtimi max 4%
Qendrueshmeria e ngjyrosjes	- drita e di- pastrim kimik: 4 ≥ - larja në 60 ° C: ≥ 4 - djersa: 4 ≥ - fërkim i thatë: 4 ≥ - fërkim i lagësht: 4 ≥
Pershkueshmeria e ajrit	≥ 900 mm/s
Koeficienti i transmetimit të avujve të ujit	≥ 8.000 g/d*m^2
Aftësitë antibakteriale pas 50 ciklesh larjeje në lavatriçe në 60 ° C	Reduktimi i ngarkesës bakteriale të shtameve të mëposhtme ≥ 75%:
Pershkrim Bluza me menge te shkurtra	
Jaka është realizuar e modeluar me formë jake rrumbullake. Pjesët e bluzes bashkohen në linjën anësore. Linja fundore e bluzes si në pjesën përpara ashtu dhe në pjesën e pasme përfundon me një kthim pale me lartësi rreth 18- 20 mm të realizuar me tegel linear dy gjilpërësh. Mëngët janë të shkurtra dhe në pjesën fundore të tyre përfundojnë me kthim pale me lartësi rreth 18- 20 mm me anë të tegelit qepës dy gjilpërësh.	

SKICË

Bluze pambuku me menge te shkurtra

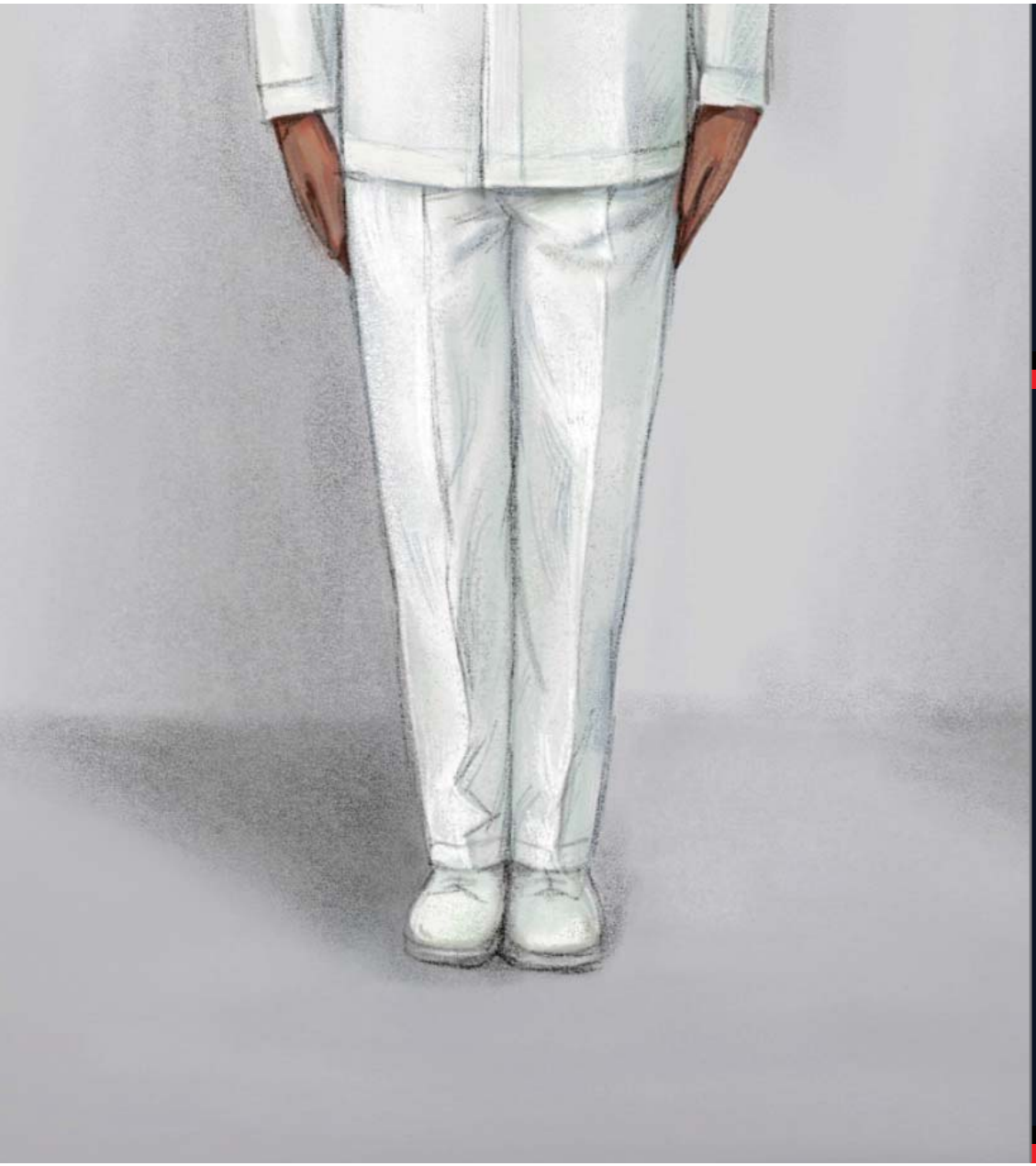

UNIFORMA E PUNËS, PËR FORCËN DETARE (Verore)

PANTALLONA VERORE

UNIFORMA E PUNES: PANTALLONA TE BARDHA

Pantallona te bardha: Pelhure e Bardhe

Metoda/Pergatitja karakteristika/Norma	Orjentimi Njesia	Min Nom Max
Perberja Fiber cellulose Kondicionimi 24 ore Viscoze ISO 1833 Poliester Kondicionimi 24 ore PES ISO 1833 Elastan Kondicionimi 24 ore Silastic ISO 1833	Fabric % Fabric % Fabric %	32 65 3
Ngjyra	Ngjyra e njejte si kampioni	E bardhe
Karakteristikat e fillit Numerimi I fillit ISO 2060 Kondicionimi 24 ore numerimi I fillit Faktori ply	Baza tex Indi tex Baza Indi	14.7 16.0 2 2
Karakteristika e perberjes Endje ISO 3572 Endje Endja e tekstilit ISO 3572 Twill Densiteti ISO 7211/2 Kondicionimi 24 ore numri I fijeve per cm Masa e tekstilit ISO 3801 D5 Kondicionimi 24 ore Masa e tekstilit Gjeresia e tekstilit ISO 3932 Kondicionimi 24 ore gjeresia pa anet	Fytyre Baza 1/cm Indi 1/cm g/m2 Indi cm	Gabardine 2/1 RH 2/1.Z 40.5 22 225.0 140.0 140.0
Karateristikat mekanike Forca e keputjes ISO 13934-1 Kondicionimi 24 ore Forca e keputjes Forca e grisjes drita emeldorf ISO 13937-1 Kondicionimi 24 ore Forca e grisjes	Baza N Indi N Baza N Indi N	1500 600 50.0 40.0
Stabiliteti dimensional Tkurrja mbas larjes ne ship ISO 5077 Larje me 60 C 6N+ tharje ndryshim dimensional mbas tharjes Elasticiteti : ne varje me peshe ASTM D 3107-80 Kondicionimi 24 ore zgjatim ne ngarkese	Baza % Indi %	-2 2 -2 2 20.0
Perdorshmeria Piling : Martindale ISO 12945-2 Kondicionimi 24 ore piling mbas 2000 cikleve Abrasion: martindale rupture ISO 12947-2 Kondicionimi 24 ore numri I cikleve deri ne thyerje 12 kPa Perkueshmeria e ajrit ISO 9237 Kondicionimi 24 ore perkueshmeria e ajrit 100 Pa ulja e presionit	Faqe Faqe t Faqe	4 60000 50.0
Karakterisitka te vecanta Oekotex 100- 0912062 OKO Ne konformitet me Oekotex 100- 0912062	-	Y

Astari i Brendshem i Pantallonave Verore

Përbërja e materialit	100% Poliestër
Ngjyra	E bardhe
Masa	77 g/m² (± 5%)
Endja	Endje e thjeshtë
Fije për cm	Vertikal: 40/cm (± 1) 50 DTEX PES Horizontal: 27/cm (± 1) 167 DTEX PES
Forca e këputjes	Vertikal: min. 64 daN Horizontal: min. 90 daN
Qëndrueshmëria në abrazion	25.000 cikle
Slipperage	Vertikal: 270 N Horizontal: 86 N
Stabiliteti dimensional pas larjes në 40°C	Vertikal: ± 1% Horizontal: ± 1%
Qëndrueshmëria e ngjyrës ndaj dritës	5
Qëndrueshmëria e ngjyrës në larje në 40°C	5
Qëndrueshmëria e ngjyrës ndaj fërkimit	5
Qëndrueshmëria e ngjyrës ndaj acideve, djersës dhe alkaleve	4 – 5

Pershkrim Model Pantallona Verore

DIZAJNI
Pantallonat janë model klasik, me dy xhepa të pjerrët anësorë, me dy xhepa në pjesën e pasme, mbyllja e pantallonave është me zinxhir, pantallonat janë me shtrat të lartë. Qemeri është i përbërë nga 6 ylyk.

Xhepat anësorë
Kanë një hapje prej 15 cm dhe spostim 3.5 cm

Xhepat prapa
Dy xhepat prapa janë pa kapak me fileto. Me gjeresi 11 cm

Shiriti i belit
Shiriti i belit është i pajisur me dopio astar i cili është i lartë 4 cm. Mbyllja e pantallonave bëhet me kopse plastike me diameter 17.5 mm.
Pjesa e brendeshme e qemerit ne mes te saj ka te qepur nje shirit te gomuar .

Ylyk për rrip
Gjatësia efektive e ylykeve të rripit duhet të jetë 5 cm, me gjerësi 1 cm. Në pjesën e përparme ka dy ylyk në distancë të barabartë me hapjen e pantallonave, dy ylyk anësorë dhe dy ylyk në pjesën e pasme të cilët qëndrojnë në pjesë të barazlarguar nga mbyllja e qemerit.

PARA

MBRAPA

UNIFORMA E PUNËS, PËR FORCËN DETARE (Verore)

FUND VEROR

UNIFORMA E PUNES: FUND I BARDHE

Fund i bardhe: Pelhure e Bardhe

Metoda/Pergatitja karakteristika/Norma	Orjentimi Njesia	Min Nom Max
Perberja Fiber cellulose Kondicionimi 24 ore Viscoze ISO 1833 Poliester Kondicionimi 24 ore PES ISO 1833 Elastan Kondicionimi 24 ore Silastic ISO 1833	Fabric % Fabric % Fabric %	32 65 3
Ngjyra	Ngjyra e njejte si kampioni	E bardhe
Karakteristikat e fillit Numerimi I fillit ISO 2060 Kondicionimi 24 ore numerimi I fillit Faktori ply	Baza tex Indi tex Baza Indi	14.7 16.0 2 2
Karakteristika e perberjes Endje ISO 3572 Endje Endja e tekstilit ISO 3572 Twill Densiteti ISO 7211/2 Kondicionimi 24 ore numri I fijeve per cm Masa e tekstilit ISO 3801 D5 Kondicionimi 24 ore Masa e tekstilit Gjeresia e tekstilit ISO 3932 Kondicionimi 24 ore gjeresia pa anet	Fytyre Baza 1/cm Indi 1/cm g/m2 Indi cm	Gabardine 2/1 RH 2/1.Z 40.5 22 225.0 140.0 140.0
Karateristikat mekanike Forca e keputjes ISO 13934-1 Kondicionimi 24 ore Forca e keputjes Forca e grisjes drita emeldorf ISO 13937-1 Kondicionimi 24 ore Forca e grisjes	Baza N Indi N Baza N Indi N	1500 600 50.0 40.0
Stabiliteti dimensional Tkurrja mbas larjes ne ship ISO 5077 Larje me 60 C 6N+ tharje ndryshim dimensional mbas tharjes Elasticiteti : ne varje me peshe ASTM D 3107-80 Kondicionimi 24 ore zgjatim ne ngarkese	Baza % Indi %	-2 2 -2 2 20.0
Perdorshmeria Piling : Martindale ISO 12945-2 Kondicionimi 24 ore piling mbas 2000 cikleve Abrasion: martindale rupture ISO 12947-2 Kondicionimi 24 ore numri I cikleve deri ne thyerje 12 kPa Perkueshmeria e ajrit ISO 9237 Kondicionimi 24 ore perkueshmeria e ajrit 100 Pa ulja e pre-sionit	Faqe Faqe t Faqe	4 60000 50.0
Karakterisitka te vecanta Oekotex 100- 0912062 OKO Ne konformitet me Oekotex 100- 0912062	-	Y

Astari i Brendshem i Fundit të Punës

Përbërja e materialit	100% Poliestër
Ngjyra	I Bardhe
Masa	77 g/m^2 (± 5%)
Endja	Endje e thjeshtë
Fije për cm	Vertikal: 40/cm (± 1) 50 DTEX PES Horizontal: 27/cm (± 1) 167 DTEX PES
Forca e këputjes	Vertikal: min. 64 daN Horizontal: min. 90 daN
Qëndrueshmëria në abrazion	25.000 cikle
Slipperage	Vertikal: 270 N Horizontal: 86 N
Stabiliteti dimensional pas larjes në 40°C	Vertikal: ± 1% Horizontal: ± 1%
Qëndrueshmëria e ngjyrës ndaj dritës	5
Qëndrueshmëria e ngjyrës në larje në 40°C	5
Qëndrueshmëria e ngjyrës ndaj fërkimit	5
Qëndrueshmëria e ngjyrës ndaj acideve, djersës dhe alkaleve	4 – 5

Pershkrim Model Fund i Punës

DIZAJNI
Fundi model klasik, mbyllja e fundit është me zinxhir te padukshem ne pjesen e prapme .

Xhepat anësorë
Kanë një hapje prej 15 cm dhe spostim 3cm

Qemeri
Qemeri është i perbere nga nje shtrese e vemtme tekstili e palosur ne dysh e perforcuar me frazeline me lartesi 3.5 cm.Qemeri eshte i qepur me fundin ne menyre te padukshme.

Ylyk për rrip
Gjatësia efektive e ylykeve të rripit duhet të jetë 4 cm, me gjerësi 1 cm. Ka dy ylyke ne pjesen para dhe dy ylyke ne pjesen e prapme të barazlarguar .

Penca
Fundi ka dy penca ne pjesen para me lartesi 7-8 cm dy penca ne pjesen e prapme me lartesi 9-10 cm

UNIFORMA E PUNËS, PËR FORCËN DETARE (Verore)

KËPUCË TË BARDHA
(E njëjtë me atë të ceremonialit m/f)

5104

UNIFORMA E PUNËS: KEPUCE TE BARDHA

SPECIFIKIMET TEKNIKE ARTIKULLI KEPUCE MESHKUJ TË BARDHA	
LEKURA E SIPERME:	
Materiali i siperm:	Lekure lope natyrale
Ngjyra:	E bardhe mat
Trashesia:	1.3 mm (minimumi)
Forca e shqyerjes e materialit te siperm	≥ 120 N
Forca elasticitetit e materialit te siperm	≥ 15 N/mm^2
pH (vetem per lekuren e sierme)	≥ 3.2
Deprtueshmeria e avullimit te ujit (frymemarrja)	0.8 mg/(cm2 h) (minimum)
VESHJA E BRENDSHME:	
Materiali:	Lekure natyrale
Trashesia:	0.6 mm (minimumi)
Rezistenca ne terheqje:	1.5 kg / mm2 (minimum)
pH	3,2 (minimum)
PJESA E POSHTME E QËNDRUESHME:	
Karakteristika:	Anti-statike, anti-bakteriale, thithes djerse
Materiali:	Me baze fibre te lidhur
Trashesia:	2,0 mm (minimum)
Kendi perthyes:	90 grad (minimum)
Mbeshtetjet:	
Mbeshtetja e gishtave:	Baze fibre termoplastike
Trashesia:	1,0 mm
Mbeshtetja e kycit:	Baze fibre termoplastike
Trashesia:	1.4 mm
AKSESORET DHE TE TJERAT:	
Vrimat dhe kapeset:	5 pale
Fija e qepjes:	Poliester dhe poliamid
Lidheset:	Poliester ose poliamid
Sholla (shtrati i kepuces):	Mikro fiber e veshur me PU me qeliza te hapura – anti statike, thithes djerse, anti bakteriale
Materiali:	Shajak i veshur fabrikisht jo i thurur
Kapeset:	Kundra ndryshkut, te kollajta, kapen lehte dhe shpejt
SHOLLA:	
Fortësia:	Shtresa e jashtme: 65 ± 8 mbështetja A
Rezistenca flexible:	Thellësia e prerjes 4mm pas 30000 ciklesh (maximum)
Rezistenca ndaj konsumimit:	Humbja e volumit 150mm3 (maximum)
Forca e shqyerjes:	8 kN/m (minimum)
Absorbimi i energjisë (E):	20 xhaule (minimum)
Rezistenca elektrike (A):	100 kΩ (minimum) – 1000 mΩ (maximum)

SPECIFIKIMET TEKNIKE ARTIKULLI KEPUCE FEMRASH E BARDHE	
LEKURA E SIPERME:	
Materiali i siperm:	Lekure lope natyrale
Ngjyra:	E bardhe mat
Trashesia:	1.2 mm (minimumi)
Thithja e ujit:	max. 30%
VESHJA E BRENDSHME:	
Karakteristika:	Me ajrosje, thith djersën, anti – bakteriale
Materiali:	Lëkurë Viçi
Forca e shqyerjes së veshjes së brendshme	≥ 30 N
Rezistenca ndaj konsumimit	>25.600 cikle të thata >12.800 cikle të lagura
PJESA E POSHTME E QËNDRUESHME:	
Karakteristika:	Anti-bakteriale, thith djersën
Materiali:	Me baze fibre te lidhur
Trashesia:	2,0 mm (minimum)
Kendi perthyes:	90 grad (minimum)
Aksesoret dhe te tjerat:	
Fija e qepjes:	Poliestër dhe Poliamid
Sholla (shtrati i kepuces):	Thith djersën, Anti bakteriale
SHOLLA:	
E formuar me injeksion direkt: siguron qëndrueshmeri dhe rezistencë	
Shtresa e mesme: poliuteran, siguron mbrojtje dhe komfort si dhe fleksibilitet, peshë më të lehtë dhe izolim ndaj nxehtësisë	
Pjesa e sipërme: poliuteran, shtresa e jashtme kompakte siguron qëndrueshmëri, rezitencë të mirë ndaj ferkimit	
•Performancë të lartë dhe fleksibilitet	
•Peshë më të lehtë	

ARTIKUJT E TJERE

MESHKUJ / FEMRA

ARTIKUJ TË TJERË PËR FORCËN DETARE

KOLLARE

ARTIKUJ TE TJERE: KOLLARE	
Përbërja %	**100 % poliester**
Masa gr/m2 (± 5 %)	110 gr/m2
Qëndrueshmëria e ngjyrës	nota 4-5 (Shkalla gri)
Qëndrueshmëria e ngjyrës ndaj dritës (rrezatimit UV)	Nota ≥ 4-5 (Shkalla Blu)
Qëndrueshmëria në fërkim	mbi 10000 cikle
Efekti pilling (kokërrzimi)	nota 4-5
pH	4.0 - 9.0
Pershkrim Kollaro Modeli blu e erret	
Kollaro eshte e zeze / Pantone 19-4305 TPG	
Gjatesia e kravates eshte 145 cm dhe gjeresi 7 cm	

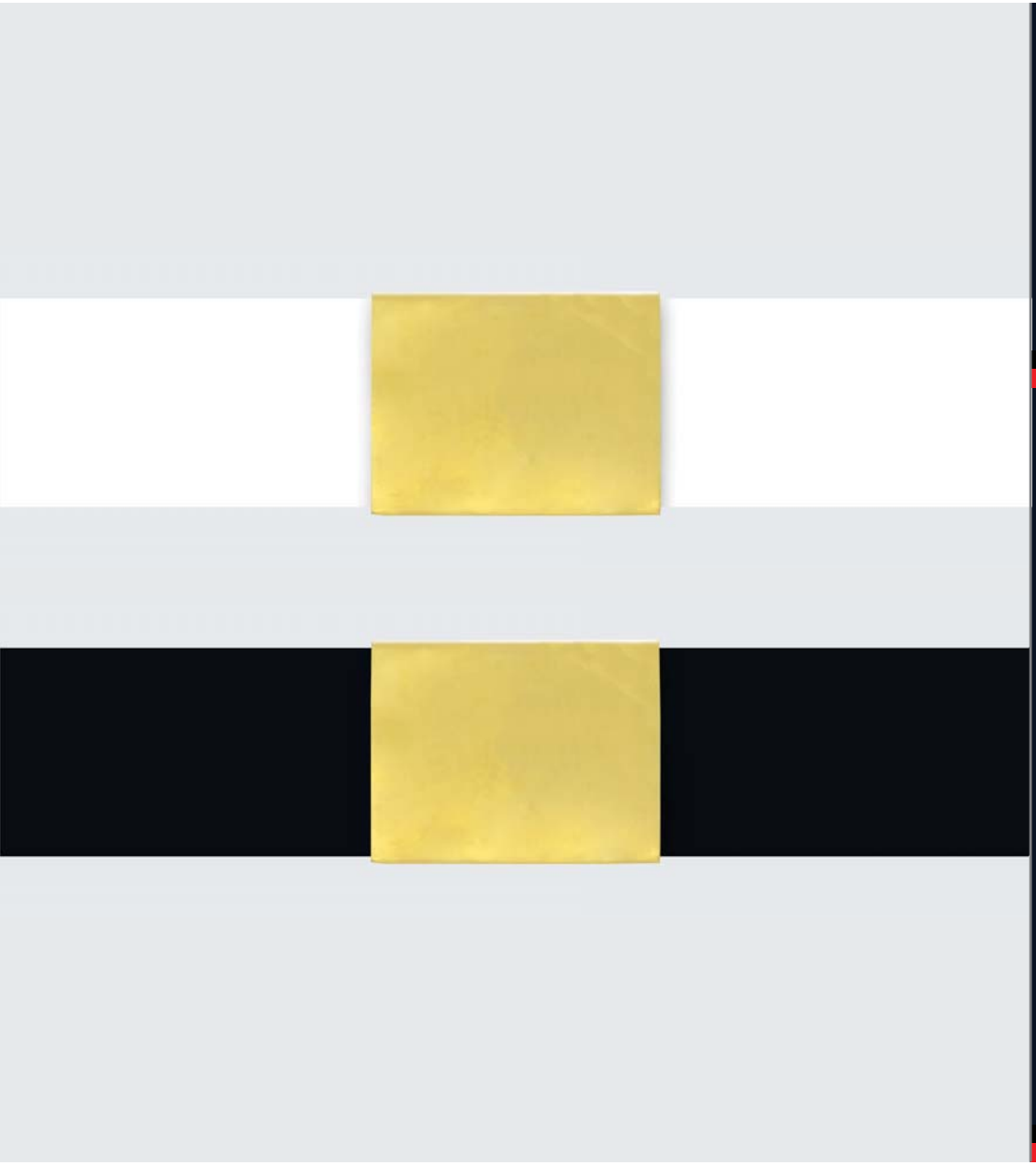

ARTIKUJ TË TJERË PËR FORCËN DETARE

RRIP PANTALLONASH (I bardhë dhe blu e errët)

ARTIKUJ TË TJERË: RRIP PANTALLONASH	
Përbërja %	100% Pambuk
Ngjyra	Blu e erret dhe e bardhe e njejte me Kampionin
Thurja	Thurje e thjeshte
Masa gr/m2 % (± 3%)	55 gsm
Hollesia e fijes (± 5%)	21x3
Qëndrueshmëria e ngjyrës ndaj dritës	4
Gjeresia e rripit	3cm
Trasheshia e rripit	3mm
Gjatesia e rripit	110cm -120 cm
Togza	Metalike me ndriçim
Gjeresia e togzes	3.5 cm
Gjatesia ne skajet e largeta	4.8 cm
Mbyllja e togzes	Mbyllje me shtrengim (rrip pa vrima)
Ngjyra	Bronx

ARTIKUJ TË TJERË PËR FORCËN DETARE

XHUBOKS

ARTIKUJ TË TJERE: XHUBOKS (XHAKETON)

Xhuboks: PELHURE KATER STINET				
Ngjyra	**Blu e erret / Code : G211/4848 Poly / L*: 16,65 a*: 0,77 b*: - 3,98**			
Karakteristikat Fiziko-Mekanike	**Njesia e matjes**	**Vlera dhe toleranca**		**Metoda e proves**
Perberja	%	45% Lesh 55% Poliester		DM 31/1/74
Thurja		Saia da 3		UNI 8099/80
Gjeresia e Tekstilit	cm	150/152		
Diametri i fillit ne baze	nm	2/48000		UNI 9275 – ISO 7211/5
Diametri i fillit ne ind	nm	2/48000		UNI 9275 – ISO 7211/5
Diametri i Fillit ne micron		21.5		UNI 5423 – IWTO 8
Terheqja e e fillit ne baze /cm	n°	31/32		UNI EN 1049/2
Terheqja e e fillit ne ind /cm	n°	23/24		UNI EN 1049/2
Pesha ne ML	gr	360 +/- 3%		
Pesha g/m2	g/m2	240 +/- 3%		UNI EN 12127 – EN 29073/1
Rezistenca ne ferkim	Cikle	6400		UNI EN ISO 12947
Efekti Piling	Grad. Nga 1 ne 5	4/5		IWS TM 196
Levizja e tekstilit ne qepje	Zgjatimi mm	Baza ne Ind 1mm	Indi ne Baze 1 mm	IWS TM 117 (rreth12 KG)
Ngushtimi i tekstilit ne larje te thate	%	Baze 3%	Ind 3%	UNI EN ISO 3175
Simbolet e larjes				
QENDRUESHMERIA E NGJYRES	**Njesia e matjes**	**Vlera dhe Toleranca**		**Metoda e proves**
Degradimi ne drite artificiale	Grada nga 1- 8 Shkalla Blu	5		UNI EN ISO 105-B02
Ferkimi ne te thate dhe lageshti	Grad nga 1 a 5 Shkalla gri	4/5		UNI EN ISO 105-X12
Djersa alkaline / acide	Grad nga 1 a 5 Shkalla gri	Degradimi 4	Shkaterimi 4	UNI EN ISO 105-E04
Me sperkatje uji	Grad nga 1 a 5 Shkalla gri	4.5		UNI EN ISO 105-E07
Larje e thate	Grad nga 1 a 5 Shkalla gri	4/5		UNI EN ISO 105-D01
Me uje	Grad nga 1 a 8 Shkalla gri	-		UNI EN ISO 105-E01
Me hekurosje	Grad nga 1 a 8 Shkalla gri	5		UNI EN ISO 105-X11

Materiali i llastikut te menget dhe pjesa fundore per xhaketon	
Përbërja % (± 4%)	50% Lesh 50% Akrilik
Ngjyra	Blu e erret e njejte me kampionin
Thurja	punim llastik 1:1
Hollesia e fijes (± 4%)	70 tex2c
Masa gr/m2	550+- 25 gr/m2
Dendesia ± 2	Kolona 35/5 cm Rreshta 44/5 cm
Stabiliteti dimensional (8A)	Gjatësi :Max 4% Gjerësi : Max 4%
Qëndrueshmëria e ngjyrës	nota 4—5
Qëndrueshmëria në fërkim	mbi 15000 cikle
Efekti pilling (kokërrzimi)	nota 4—5 nota 4 (7000 cikle)

Materiali perforcues te brrylat per xhaketonin				
Përbërja % (±5%)	65% Poliester			35 % Pambuk
Ngjyra	Blu E njejte me kampionin			
Thurja			Diagonale	
Masa gr/m2 (±5%)			210gr/m2	
Dendësia/10mm ±2	baza	37/10 mm	indi	24/10 mm
Hollësia e fijes (±5%)	baza	20/1 Nm	indi	20/1 Nm
Qëndrueshmëria në N	baza	≥ 1200 N	indi	≥ 700 N
Qëndrueshmëria e ngjyrës			Nota 4 - 5	
Qëndrueshmëria në fërkim			mbi 10,000 cikle	
Efekti pilling (kokërrzimi)			Nota 4 – 5	

Pershkrim Model Xhaketon (Xhuboks)
Dy Xhepa te poshtem te pjeret me fileto 2 cm dhe gjatesi xhepi 16 cm
Mbyllja e Xhuboksit behet me zinxhir me ngjyre te njejte me materialin e xhuboksit dhe me kapak mbulues i cili fiksohet me 4 kopsa plastike me diameter 20 mm te fshehura .
Dy xhepa te brendshem ne secilen ane me gjeresi 13cm ,
Xhepi ne krahun e djathete me mbyllje me zinxhir kurse ne krahun e majte xhep me fileto 1 cm
Fileto perimetrale me ngjyre blu e erret si kampioni vendoset ne pjesen e siperme te jakes me diameter 3 mm
Pjesa fundore e menges dhe pjesa fuundore e xhuboksit eshte me dopio llastik interlock 1:1 me gjeresi 6cm
Dy Spaleta me gjeresi 5 cm dhe gjatesi 14 cm te cilat mbyllen me kopse plastike me diameter 15 mm te rrethuara me fileton dekoruese ngjyre blu e erret me diameer 3mm
Pjesa e prapme mbyllet me llastikun fundor perimetral
Tek të dy krahët e xhuboksit (xhaketon) ka materiale valkroft për vendosjen e flamurit kombëtar dhe simbolit te strukturës

ARTIKUJ TË TJERË PËR FORCËN DETARE

XHUP DIMËROR

ARTIKUJ TË TJERE: XHUP DIMEROR		
Përbërja	**100 % Poliester me veshje PU membrane**	
Pesha	160 gr (±5%)	
Ngjyra	Blu e erret / Code : G211/4848 Poly / L*: 16,65 a*: 0,77 b*: - 3,98	
Thurja	2/1	
Depërtueshmëria e ujit	mbi 10,000 mm	mesatare
Pershkueshmeria e ujit	4-5	
Aftësia ajërosëse e tekstilit	ajrosje e mirë	
Qëndrueshmëria e ngjyrës ndaj drites	4-5	
Qëndrueshmëria e ngjyrës në larje në 40°C	4-5	
Qëndrueshmëria e ngjyrës ndaj fërkimit	4-5	
Qëndrueshmëria e ngjyrës ndaj fërkimit (në lagështi)	4-5	
Qëndrueshmëria e ngjyrës ndaj, djersës, acideve dhe alkaleve	4-5	
Qëndrueshmëria në fërkim	mbi 15,000 cikle	
Efekti pilling (kokërzimi)	nota 4-5	
Pershkrim Model Xhup dimeror		
Mbyllja e xhupit eshte me zinxhir te mbuluar me teksitlin e xhupit dhe ne pjesen e siperme dhe te poshtme ka percina metalike		
Dy Xhepa te poshtem katrore me lartesi 14 cm dhe me kapak 5 cm te cilat mbyllen me 1 kopse plastike te fshehur		
Ne jake eshte vendosur xhepi me mbyllje zinxhir per te futur kapucin		
Pjesa fundore e menges ka manshete e cila mbyllet me 2 percina te pozicionuara per te rregulluar permasen e kycit te dores		
Dy Spaleta me gjeresi 4.5 cm dhe gjatesi 14 cm te cilat mbyllen me percina te fshehura		
Pjesa e prapme e xhupit dimeror eshte nje e vetme .		
Ne pjesen e brendeshme ka astar me mbushje me vatine		
Përbërja e astarit 100% polyester; Thurja diagonale ;Pesha 90 gr/m2		

SKICË

Xhup Dimeror

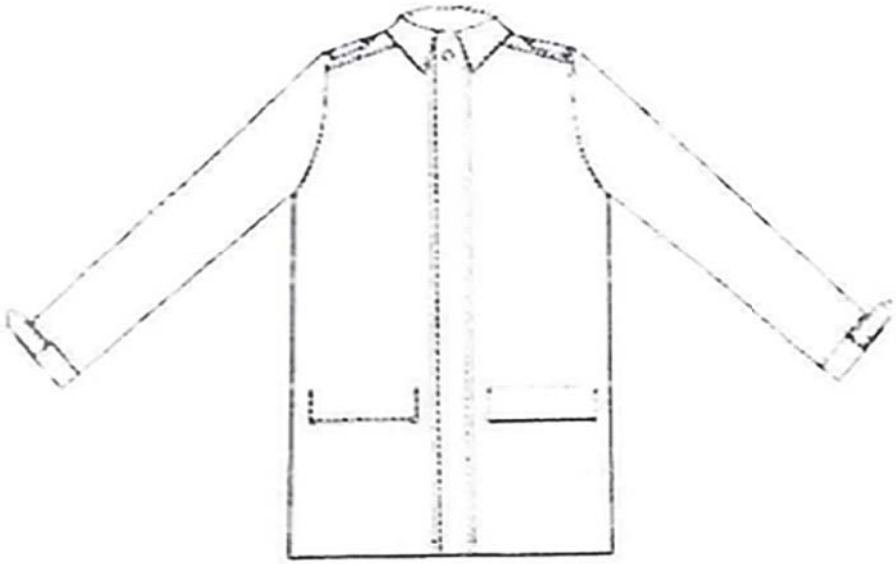

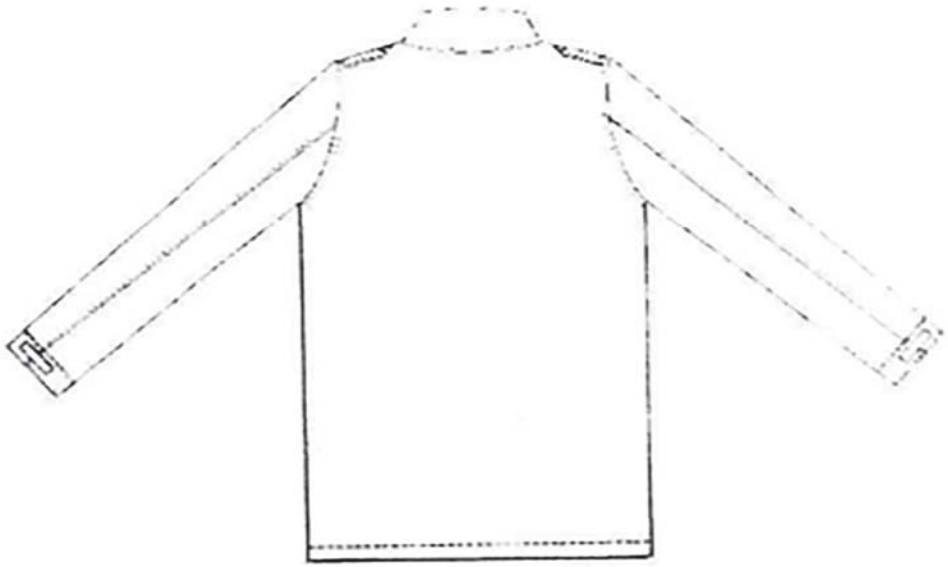

ARTIKUJ TË TJERË PËR FORCËN DETARE

PARDESY

ARTIKUJ TË TJERE: PARDESY

Pardesy: PELHURE KATER STINET				
Ngjyra	**Blu e erret / Code : G211/4848 Poly / L*: 16,65 a*: 0,77 b*: - 3,98**			
Karakteristikat Fiziko-Mekanike	**Njesia e matjes**	**Vlera dhe toleranca**		**Metoda e proves**
Perberja	%	45% Lesh 55% Poliester		DM 31/1/74
Thurja		Saia da 3		UNI 8099/80
Gjeresia e Tekstilit	cm	150/152		
Diametri i fillit ne baze	nm	2/48000		UNI 9275 – ISO 7211/5
Diametri i fillit ne ind	nm	2/48000		UNI 9275 – ISO 7211/5
Diametri i Fillit ne micron		21.5		UNI 5423 – IWTO 8
Terheqja e e fillit ne baze /cm	n°	31/32		UNI EN 1049/2
Terheqja e e fillit ne ind /cm	n°	23/24		UNI EN 1049/2
Pesha ne ML	gr	360 +/- 3%		
Pesha g/m2	g/m2	240 +/- 3%		UNI EN 12127 – EN 29073/1
Rezistenca ne ferkim	Cikle	6400		UNI EN ISO 12947
Efekti Piling	Grad. Nga 1 ne 5	4/5		IWS TM 196
Levizja e tekstilit ne qepje	Zgjatimi mm	Baza ne Ind 1mm	Indi ne Baze 1 mm	IWS TM 117 (rreth12 KG)
Ngushtimi i tekstilit ne larje te thate	%	Baze 3%	Ind 3%	UNI EN ISO 3175
Simbolet e larjes				
QENDRUESHMERIA E NGJYRES	**Njesia e matjes**	**Vlera dhe Toleranca**		**Metoda e proves**
Degradimi ne drite artificiale	Grada nga 1- 8 Shkalla Blu	5		UNI EN ISO 105-B02
Ferkimi ne te thate dhe lageshti	Grad nga 1 a 5 Shkalla gri	4/5		UNI EN ISO 105-X12
Djersa alkaline / acide	Grad nga 1 a 5 Shkalla gri	Degradimi 4	Shkaterimi 4	UNI EN ISO 105-E04
Me sperkatje uji	Grad nga 1 a 5 Shkalla gri	4.5		UNI EN ISO 105-E07
Larje e thate	Grad nga 1 a 5 Shkalla gri	4/5		UNI EN ISO 105-D01
Me uje	Grad nga 1 a 8 Shkalla gri	-		UNI EN ISO 105-E01
Me hekurosje	Grad nga 1 a 8 Shkalla gri	5		UNI EN ISO 105-X11

Specifikimet Teknike Astari i Brendshem i Partesy	
Përbërja e materialit	100% Poliestër
Ngjyra	Blu e erret
Masa	77 g/m^2 (± 5%)
Endja	Endje e thjeshtë
Fije për cm	Vertikal: 40/cm (± 1) 50 DTEX PES Horizontal: 27/cm (± 1) 167 DTEX PES
Forca e këputjes	Vertikal: min. 64 daN Horizontal: min. 90 daN
Qëndrueshmëria në abrazion	25.000 cikle
Slipperage	Vertikal: 270 N Horizontal: 86 N
Stabiliteti dimensional pas larjes në 40°C	Vertikal: ± 1% Horizontal: ± 1%
Qëndrueshmëria e ngjyrës ndaj dritës	5
Qëndrueshmëria e ngjyrës në larje në 40°C	5
Qëndrueshmëria e ngjyrës ndaj fërkimit	5
Qëndrueshmëria e ngjyrës ndaj acideve, djersës dhe alkaleve	4 - 5

Pershkrim Model Partesy
Dy Xhepa te poshtem te pjeret me gjatesi 7cm me fileto 2.5cm
Partesyja eshte model dpio pete me 6 kopsa metalike te jashteme dhe dy kopsa ne pjesen e brendeshme .Diametri i kopsave eshte 23mm
Dy xhepa te brendshem ne secilen ane me gjeresi 13.5 cm , me mbyllje fileto me kopse plastike me diameter 15 mm
Ne pjesen e mesit rrip tekstili i njejte si tekstili baze i perforcuar ne pjesen e brendeshme ne adeziv dhe me dy tegela anesore 5 mm nga bordi i rripit . gjeresia e rripit eshte 5 cm .Togeza metalike ngjye ari mat e njejte me kopsat metalike lartesia e togzes eshte 6 cm – 6.5 cm dhe gjeresi 4 cm – 4.5 cm
Pjesa fundore e menges ka manshete fikse ne formen e spaletes me mbyllje me kopse metalike me diameter 15 mm
Dy Spaleta me gjeresi 4.5 cm dhe gjatesi 14 cm te cilat mbyllen me kopse metalike me diameter 15 mm
Ne pjesen e siperme te gjoksit ka tekstil te njete te mbivendosur nga shpatullat deri ne mesin e gjoksit dhe eshte me prerje ne formen e V te hapur me lartesi maksimale nga jaka eshte 30cm . Tegelet fundore i ka me 5 mm.
Pjesa e prapme e shpines ka tekstil te njete te mbivendosur

ARTIKUJ TË TJERË PËR FORCËN DETARE

PARDESY KUNDRA SHIUT

ARTIKUJ TË TJERE: PARDESY KUNDRA SHIUT

Pardesy: PELHURE KATER STINET				
Ngjyra	**Blu e erret / Code : G211/4848 Poly / L*: 16,65 a*: 0,77 b*: - 3,98**			
Karakteristikat Fiziko-Mekanike	**Njesia e matjes**	**Vlera dhe toleranca**		**Metoda e proves**
Perberja	%	41% Lesh 49% Poliester 10% Poliuretan		DM 31/1/74
Thurja		Saia da 3		UNI 8099/80
Gjeresia e Tekstilit	cm	150/152		
Diametri i fillit ne baze	nm	2/48000		UNI 9275 – ISO 7211/5
Diametri i fillit ne ind	nm	2/48000		UNI 9275 – ISO 7211/5
Diametri i Fillit ne micron		21.5		UNI 5423 – IWTO 8
Terheqja e e fillit ne baze /cm	n°	33/34		UNI EN 1049/2
Terheqja e e fillit ne ind /cm	n°	22/23		UNI EN 1049/2
Pesha ne ML	gr	380 +/- 3%		
Pesha g/m2	g/m2	250 +/- 3%		UNI EN 12127 – EN 29073/1
Rezistenca ne ferkim	Cikle	>15000		UNI EN ISO 12947
Efekti Piling	Grad. Nga 1 ne 5	4/5		IWS TM 196
Levizja e tekstilit ne qepje	Zgjatimi mm	Baza ne Ind 1mm	Indi ne Baze 1 mm	IWS TM 117 (rreth12 KG)
Ngushtimi i tekstilit ne larje te thate	%	Baze 3%	Ind 3%	UNI EN ISO 3175
Trajtimet	Teflon BIO – Kundra rrudhosjes ,kundra njollave vajore ,e papershkrueshme nga uji			
Simbolet e larjes				
QENDRUESHMERIA E NGJYRES	**Njesia e matjes**	**Vlera dhe Toleranca**		**Metoda e proves**
Degradimi ne drite artificiale	Grada nga 1- 8 Shkalla Blu	5		UNI EN ISO 105-B02
Ferkimi ne te thate dhe lageshti	Grad nga 1 a 5 Shkalla gri	4/5		UNI EN ISO 105-X12
Djersa alkaline / acide	Grad nga 1 a 5 Shkalla gri	Degradimi 5	Shkaterimi 5	UNI EN ISO 105-E04
Me sperkatje uji	Grad nga 1 a 5 Shkalla gri	5		UNI EN ISO 105-E07
Larje e thate	Grad nga 1 a 5 Shkalla gri	4/5		UNI EN ISO 105-D01
Me uje	Grad nga 1 a 8 Shkalla gri	6		UNI EN ISO 105-E01
Me hekurosje	Grad nga 1 a 8 Shkalla gri	5		UNI EN ISO 105-X11

Shtresa e brendeshme		
Karakteristikat Fiziko-Mekanike	Njesia e matjes	Vlera dhe toleranca
Materiali	%	100 % PU
Trashesia	mm	0.020 (±0.0025)
Pesha	Gr/mq	25,00 (±2,00)
Gjatesia	Cm	154 (±2,00)
Rezistenca ndaj transmetimit të avullit të ujit	(m2 Pa / W):	<5,00 Metoda e brendeshme
Papërshkueshmëria e ujit	(mm)	>10000 (UNI EN 20811)
Specifikimet Teknike Astari i Brendshem i Partesy kundra shiut		
Përbërja e materialit		100% Poliestër
Ngjyra		Blu e erret (si kampioni)
Masa		77 g/m^2 (± 5%)
Endja		Endje e thjeshtë
Fije për cm		Vertikal: 40/cm (± 1) 50 DTEX PES Horizontal: 27/cm (± 1) 167 DTEX PES
Forca e këputjes		Vertikal: min. 64 daN Horizontal: min. 90 daN
Qëndrueshmëria në abrazion		25.000 cikle
Slipperage		Vertikal: 270 N Horizontal: 86 N
Stabiliteti dimensional pas larjes në 40°C		Vertikal: ± 1% Horizontal: ± 1%
Qëndrueshmëria e ngjyrës ndaj dritës		5
Qëndrueshmëria e ngjyrës në larje në 40°C		5
Qëndrueshmëria e ngjyrës ndaj fërkimit		5
Qëndrueshmëria e ngjyrës ndaj acideve, djersës dhe alkaleve		4 – 5
Pershkrim Model Partesy kundra shiut		
Dy Xhepa te poshtem te pjeret me gjatesi 7cm me fileto 2.5cm		
Partesyja eshte model dpio pete me 6 kopsa metalike te jashteme dhe dy kopsa ne pjesen e brendeshme. Diametri i kopsave eshte 23mm		
Dy xhepa te brendshem ne secilen ane me gjeresi 13.5 cm , me mbyllje fileto me kopse plastike me diameter 15 mm.		
Ne pjesen e mesit rrip tekstili i njejte si tekstili baze i perforcuar ne pjesen e brendeshme ne adeziv dhe me dy tegela anesore 5 mm nga bordi i rripit . gjeresia e rripit eshte 5 cm. Togeza metalike ngjye ari mat e njejte me kopsat metalike lartesia e togzes eshte 6 cm – 6.5 cm dhe gjeresi 4 cm – 4.5 cm		
Pjesa fundore e menges ka manshete fikse ne formen e spaletes me mbyllje me kopse metalike me diameter 15 mm		
Dy Spaleta me gjeresi 4.5 cm dhe gjatesi 14 cm te cilat mbyllen me kopse metalike me diameter 15 mm		
Ne pjesen e siperme te gjoksit ka tekstil te njete te mbivendosur nga shpatullat deri ne mesin e gjoksit dhe eshte me prerje ne formen e V te hapur me lartesi maksimale nga jaka eshte 30cm . Tegelet fundore i ka me 5 mm. (referoju fotos)		
Ne pjesen e prapme te shpines ne lartesine e jakes aplikohet ne gjithe gjeresine e shpatulles nje pjese nga i njeti tekstil ne forme qendrore me hark ku lartesia eshte 24 cm nga jaka dhe dy cepat fundore te harkut me lartesi 28 cm nga jaka te cilat mbyllen ne menyre te pjeret me bashkimin e trupit me menget.(referoju fotos)		
Ne fundin e pjeses se prapme te partesyse ka nje carje qe varion nga 30c m-35 cm		
Ne pjesen e brendeshme ka astar me mbushje me vatine		
Përbërja e astarit 100% polyester; Thurja diagonale ;Pesha 90 gr/m2		

SKICË

Pardesy / Shiu

SHPATULLA
SHPINA
MENGA

ARTIKUJ TË TJERË PËR FORCËN DETARE

PULOVËR

ARTIKUJ TË TJERE: PULOVER

MATERIALI BAZE				
Përbërja % (± 4%)	50% Lesh		50% Akrilik	
Ngjyra	Blu e erret / Code : G211/4848 Poly / L*: 16,65 a*: 0,77 b*: - 3,98			
Thurja (*trupi; **jaka)	materiali 1* Trupi materiali 2** Jaka		Interlock punim llastik 1:1	
Hollesia e fijes (± 4%)			70 tex2c	
Masa gr/m2			550+- 25 gr/m2	
Dendesia ± 2	materiali 1* Trupi materiali 2** Jaka		Kolona 35/5 cm Rreshta 26/5 cm Kolona 35/5 cm Rreshta 44/5 cm	
Stabiliteti dimensional (8A)			Gjatësi :Max 4% Gjerësi : Max 4%	
Qëndrueshmëria e ngjyrës			nota 4—5 (Shkalla gri)	
Qëndrueshmëria në fërkim			mbi 15000 cikle	
Efekti pilling (kokërrzimi)			nota 4—5 nota 4 (7000 cikle)	
Materiali per spaletet , perforcues te brrylat dhe xhepi .				
Përbërja % (±5%)	65% Poliester		35 % Pambuk	
Ngjyra			E njejte me kampionin	
Thurja			Diagonale	
Masa gr/m2 (±5%)			210gr/m2	
Dendësia/10mm ±2	baza	37/10 mm	indi	24/10 mm
Hollësia e fijes (±5%)	baza	20/1 Nm	indi	20/1 Nm
Qëndrueshmëria në N	baza	≥ 1200 N	indi	≥ 700 N
Qëndrueshmëria e ngjyrës			Nota 4 - 5	
Qëndrueshmëria në fërkim			Mbi 10,000 cikle	
Efekti pilling (kokërrzimi)			Nota 4 – 5	

Pershkrim Model Pulover
Nje xhep ne krahun e majte te gjoksit me gjatesi 5 cm dhe gjeresi 11.5cm me kapak te gjere 11.5 cm dhe gjatesi 8.5 cm ne pjesen e kapakut eshte vendosur fileto dekoruese blu me diameter 3mm eshte qepur 2cm ne pjesen e sipeme te kapakut .
Model me jake V"
Pjesen e brrylit dhe te supeve jane me material perforcues .
Fileto perimetrale me ngjyre blu e erret si kampioni me diameter 3 mm
Dy Spaleta me gjerësi 5 cm dhe gjatësi 14 cm të cilat mbyllen me kopsë plastike me diametër 15 mm të rrethuara me fileto dekoruese me ngjyrë blu me gjerësi 3mm

SKICË

Pulover

ARTIKUJ TË TJERË PËR FORCËN DETARE

PANTALLONA VERORE

ARTIKUJ TË TJERE : PANTALLONA VERORE

Pantallona : PELHURE KATER STINET				
Ngjyra	**Blu e erret / Code : G211/4848 Poly / L*: 16,65 a*: 0,77 b*: - 3,98**			
Karakteristikat Fiziko-Mekanike	**Njesia e matjes**	**Vlera dhe toleranca**		**Metoda e proves**
Perberja	%	45% Lesh 55% Poliester		DM 31/1/74
Thurja		Saia da 3		UNI 8099/80
Gjeresia e Tekstilit	cm	150/152		
Diametri i fillit ne baze	nm	2/48000		UNI 9275 – ISO 7211/5
Diametri i fillit ne ind	nm	2/48000		UNI 9275 – ISO 7211/5
Diametri i Fillit ne micron		21.5		UNI 5423 – IWTO 8
Terheqja e e fillit ne baze /cm	n°	33/34		UNI EN 1049/2
Terheqja e e fillit ne ind /cm	n°	22/23		UNI EN 1049/2
Pesha ne ML	gr	350 +/- 3%		
Pesha g/m2	g/m2	230 +/- 3%		UNI EN 12127 – EN 29073/1
Rezistenca ne ferkim	Cikle	>15000		UNI EN ISO 12947
Efekti Piling	Grad. Nga 1 ne 5	4/5		IWS TM 196
Levizja e tekstilit ne qepje	Zgjatimi mm	5.0		IWS TM 117 (rreth12 KG)
Ngushtimi i tekstilit ne larje te thate	%	Baze	Ind	UNI EN ISO 3175
Trajtimet	Teflon BIO – Kundra rrudhosjes ,kundra njollave vajore ,e papershkrueshme nga uji			
	Trajtim kundër pushëzimit ("Nearfinishing - Antipilling")			
	Teflon BIO – Kundra rrudhosjes ,kundra njollave vajore ,e papershkrueshme nga uji			
Simbolet e larjes				
QENDRUESHMERIA E NGJYRES	**Njesia e matjes**	**Vlera dhe Toleranca**		**Metoda e proves**
Degradimi ne drite artificiale	Grada nga 1- 8 Shkalla Blu	5		UNI EN ISO 105-B02
Ferkimi ne te thate dhe lageshti	Grad nga 1 a 5 Shkalla gri	4/5		UNI EN ISO 105-X12
Djersa alkaline / acide	Grad nga 1 a 5 Shkalla gri	Degradimi 4/5	Shkaterimi 4	UNI EN ISO 105-E04
Me sperkatje uji	Grad nga 1 a 5 Shkalla gri	4.5		UNI EN ISO 105-E07
Larje e thate	Grad nga 1 a 5 Shkalla gri	4/5		UNI EN ISO 105-D01
Me uje	Grad nga 1 a 8 Shkalla gri	4/5		UNI EN ISO 105-E01
Me hekurosje	Grad nga 1 a 8 Shkalla gri	5		UNI EN ISO 105-X11

Astari i Brendshem i Pantallonave Verore	
Përbërja e materialit	100% Poliestër
Ngjyra	Blu e erret
Masa	77 g/m^2 (± 5%)
Endja	Endje e thjeshtë
Fije për cm	Vertikal: 40/cm (± 1) 50 DTEX PES Horizontal: 27/cm (± 1) 167 DTEX PES
Forca e këputjes	Vertikal: min. 64 daN Horizontal: min. 90 daN
Qëndrueshmëria në abrazion	25.000 cikle
Slipperage	Vertikal: 270 N Horizontal: 86 N
Stabiliteti dimensional pas larjes në 40°C	Vertikal: ± 1% Horizontal: ± 1%
Qëndrueshmëria e ngjyrës ndaj dritës	5
Qëndrueshmëria e ngjyrës në larje në 40°C	5
Qëndrueshmëria e ngjyrës ndaj fërkimit	5
Qëndrueshmëria e ngjyrës ndaj acideve, djersës dhe alkaleve	4 – 5

Pershkrim Model Pantallona Verore

DIZAJNI
Pantallonat janë model klasik, me dy xhepa të pjerrët anësorë, me dy xhepa në pjesën e pasme, mbyllja e pantallonave është me zinxhir, pantallonat janë me shtrat të lartë. Qemeri është i përbërë nga 6 ylyk.

Xhepat anësorë
Kanë një hapje prej 15 cm dhe spostim 3.5 cm

Xhepat prapa
Dy xhepat prapa janë pa kapak me fileto. Me gjeresi 11 cm

Shiriti i belit
Shiriti i belit është i pajisur me dopio astar i cili është i lartë 4 cm. Mbyllja e pantallonave bëhet me kopse plastike me diameter 17.5 mm.
Pjesa e brendeshme e qemerit ne mes te saj ka te qepur nje shirit te gomuar .

Ylyk për rrip
Gjatësia efektive e ylykeve të rripit duhet të jetë 5 cm, me gjerësi 1 cm. Në pjesën e përparme ka dy ylyk në distancë të barabartë me hapjen e pantallonave, dy ylyk anësorë dhe dy ylyk në pjesën e pasme të cilët qëndrojnë në pjesë të barazlarguar nga mbyllja e qemerit.

Fileto dekorues
Fileto dekorues me dimensione 3 mm duhet të jetë i vendosur në pjesën anësore të pantallonave.
Me ngjyre blu e erret si kampioni.

ARTIKUJ TË TJERË PËR FORCËN DETARE

FUND VEROR

ARTIKUJ TË TJERE : FUND VEROR

Pantallona : PELHURE KATER STINET				
Ngjyra	**Blu e erret / Code : G211/4848 Poly / L*: 16,65 a*: 0,77 b*: - 3,98**			
Karakteristikat Fiziko-Mekanike	**Njesia e matjes**	**Vlera dhe toleranca**		**Metoda e proves**
Perberja	%	45% Lesh 55% Poliester		DM 31/1/74
Thurja		Saia da 3		UNI 8099/80
Gjeresia e Tekstilit	cm	150/152		
Diametri i fillit ne baze	nm	2/48000		UNI 9275 – ISO 7211/5
Diametri i fillit ne ind	nm	2/48000		UNI 9275 – ISO 7211/5
Diametri i Fillit ne micron		21.5		UNI 5423 – IWTO 8
Terheqja e e fillit ne baze /cm	n°	33/34		UNI EN 1049/2
Terheqja e e fillit ne ind /cm	n°	22/23		UNI EN 1049/2
Pesha ne ML	gr	350 +/- 3%		
Pesha g/m2	g/m2	230 +/- 3%		UNI EN 12127 – EN 29073/1
Rezistenca ne ferkim	Cikle	>15000		UNI EN ISO 12947
Efekti Piling	Grad. Nga 1 ne 5	4/5		IWS TM 196
Levizja e tekstilit ne qepje	Zgjatimi mm	5.0		IWS TM 117 (rreth12 KG)
Ngushtimi i tekstilit ne larje te thate	%	Baze	Ind	UNI EN ISO 3175
Trajtimet	Teflon BIO – Kundra rrudhosjes ,kundra njollave vajore ,e papershkrueshme nga uji			
	Trajtim kundër pushëzimit ("Nearfinishing - Antipilling")			
	Teflon BIO – Kundra rrudhosjes ,kundra njollave vajore ,e papershkrueshme nga uji			
Simbolet e larjes				
QENDRUESHMERIA E NGJYRES	**Njesia e matjes**	**Vlera dhe Toleranca**		**Metoda e proves**
Degradimi ne drite artificiale	Grada nga 1- 8 Shkalla Blu	5		UNI EN ISO 105-B02
Ferkimi ne te thate dhe lageshti	Grad nga 1 a 5 Shkalla gri	4/5		UNI EN ISO 105-X12
Djersa alkaline / acide	Grad nga 1 a 5 Shkalla gri	Degradimi 4/5	Shkaterimi 4	UNI EN ISO 105-E04
Me sperkatje uji	Grad nga 1 a 5 Shkalla gri	4.5		UNI EN ISO 105-E07
Larje e thate	Grad nga 1 a 5 Shkalla gri	4/5		UNI EN ISO 105-D01
Me uje	Grad nga 1 a 8 Shkalla gri	4/5		UNI EN ISO 105-E01
Me hekurosje	Grad nga 1 a 8 Shkalla gri	5		UNI EN ISO 105-X11

Astari i Brendshem i Fundit Veror	
Përbërja e materialit	100% Poliestër
Ngjyra	Blu e erret
Masa	77 g/m² (± 5%)
Endja	Endje e thjeshtë
Fije për cm	Vertikal: 40/cm (± 1) 50 DTEX PES Horizontal: 27/cm (± 1) 167 DTEX PES
Forca e këputjes	Vertikal: min. 64 daN Horizontal: min. 90 daN
Qëndrueshmëria në abrazion	25.000 cikle
Slipperage	Vertikal: 270 N Horizontal: 86 N
Stabiliteti dimensional pas larjes në 40°C	Vertikal: ± 1% Horizontal: ± 1%
Qëndrueshmëria e ngjyrës ndaj dritës	5
Qëndrueshmëria e ngjyrës në larje në 40°C	5
Qëndrueshmëria e ngjyrës ndaj fërkimit	5
Qëndrueshmëria e ngjyrës ndaj acideve, djersës dhe alkaleve	4 – 5

Pershkrim Model Fund Veror

DIZAJNI
Fundi model klasik, mbyllja e fundit është me zinxhir te padukshem ne pjesen e prapme .

Xhepat anësorë
Kanë një hapje prej 15 cm dhe spostim 3cm

Qemeri
Qemeri është i perbere nga nje shtrese e vemtme tekstili e palosur ne dysh e perforcuar me frazeline me lartesi 3.5 cm.Qemeri eshte i qepur me fundin ne menyre te padukshme.

Ylyk për rrip
Gjatësia efektive e ylykeve të rripit duhet të jetë 4 cm, me gjerësi 1 cm. Ka dy ylyke ne pjesen para dhe dy ylyke ne pjesen e prapme të barazlarguar .

Penca
Fundi ka dy penca ne pjesen para me lartesi 7-8 cm dy penca ne pjesen e prapme me lartesi 9-10 cm

Fileto dekorues
Fileto dekorues me dimensione 3 mm duhet të jetë i vendosur në pjesën anësore të fundit.
Me ngjyre blu e erret si kampioni

ARTIKUJ TË TJERË PËR FORCËN DETARE

ÇORAPE (Të bardha dhe të zeza)

ARTIKUJ TË TJERE: ÇORAPE	
PËRBËRJA E MATERIALIT:	
90 %	Pambuk
7 %	Poliamid
3 %	Elastan

ARTIKUJ TË TJERË PËR FORCËN DETARE

GETA

ARTIKUJ TË TJERË: GETA	
PERSHKRIM	
Ngjyra	Bezhe / Pantone 155 C
Dendesia	20 Den

ARTIKUJ TË TJERË PËR FORCËN DETARE

KËPUCË TË ZEZA / MESHKUJSH

ARTIKUJ TË TJERË: KEPUCE TE ZEZA

LEKURA E SIPERME:	
Materiali i siperm:	lekure e plote lope
Ngjyra:	e zeze (mat)
Trashesia:	1.4 mm (minimumi)
Forca e shqyerjes e materialit te siperm	≥ 120 N
Forca elasticitetit e materialit te siperm	≥ 15 N/mm²
pH (vetem per lekuren e sierme)	≥ 3.2
Deprtueshmeria e avullimit te ujit (frymemarrja)	0.8 mg/(cm2 h) (minimum)
Fleksibiliteti	Asnje deformim ne 50000 cikle (minimum)
VESHJA E BRENDSHME:	
Materiali:	Lekure e plote e perpunuar
Trashesia:	0.6 mm (minimum)
Forca shqyerje se veshjes se brendshme	≥ 30 N
pH (vetem per lekuren siper)	≥ 3.2
Deprtueshmeria e avullimit te ujit (frymemarrja)	1.5 mg/(cm2 h) (minimum)
PJESA E POSHTME E QËNDRUESHME:	
Karakteristika:	Anti-statike, anti-bakteriale, thithes djerse
Materiali:	Me baze fibre te lidhur
Trashesia:	2,0 mm (minimum)
Kendi perthyes:	90 grad (minimum)

Mbeshtetjet:	
Mbeshtetja e gishtave:	baze fibre termoplastike
Trashesia:	1,0 mm
Mbeshtetja e kycit:	baze fibre termoplastike
Trashesia:	1.4 mm
AKSESORET DHE TE TJERAT:	
Vrimat dhe kapeset:	5 cope per kepuce
Fija e qepjes:	poliester ose poliamid
Lidheset:	poliester ose poliamid
Sholla (shtrati i kepuces):	Mikro fiber e veshur me PU me qeliza te hapura – anti statike, thithes djerse, anti bakteriale
SHOLLA:	
Absorbimi i energjise (E)	20 xhaul
Rezistenca elektrike	100kΩ – 1000mΩ (ndermjet)
Rezistenca flexible	thellesia e prerjes 4mm pas 30000 ciklesh
Rezistenca ndaj konsumimit	humbja e volumit 150mm3 (maximum)
Lidhja e sholles se jashtme siper	4 newton/mm (minimum) ne rast se sholla shqyhet gjate testit, rezultati do te jete minimalisht 3 N/mm
Forca e shqyerjes se sholles	8 kN/m (minimum)

ARTIKUJ TË TJERË PËR FORCËN DETARE

KËPUCË CEREMONIALE PËR MESHKUJ

LUSTRAFINË E ZEZË

ARTIKUJ TË TJERË: KËPUCE LUSTRAFINE E ZEZË PËR MESHKUJ

LEKURA E SIPERME:	
Materiali i siperm:	me shkelqim, natyrale, lekure lope
Ngjyra:	e zeze (me shkelqim)
Trashesia:	1.4 mm (minimumi)
Forca e shqyerjes e materialit te siperm	≥ 120 N
Forca elasticitetit e materialit te siperm	≥ 15 N/mm²
pH (vetem per lekuren e sierme)	≥ 3.2
VESHJA E BRENDSHME:	
Materiali:	Lekure e plote e perpunuar
Trashesia:	0.6 mm (minimum)
Forca shqyerje se veshjes se brendshme	≥ 30 N
pH (vetem per lekuren siper)	≥ 3.2
Deprtueshmeria e avullimit te ujit (frymemarrja)	1.5 mg/(cm2 h) (minimum)
PJESA E POSHTME E QËNDRUESHME:	
Karakteristika:	Anti-statike, anti-bakteriale, thithes djerse
Materiali:	Me baze fibre te lidhur
Trashesia:	2,0 mm (minimum)
Kendi perthyes:	90 grad (minimum)

Mbeshtetjet:	
Mbeshtetja e gishtave:	baze fibre termoplastike
Trashesia:	1,0 mm
Mbeshtetja e kycit:	baze fibre termoplastike
Trashesia:	1.6 mm
AKSESORET DHE TE TJERAT:	
Vrimat dhe kapeset:	5 pale
Fija e qepjes:	poliester ose poliamid
Lidheset:	poliester ose poliamid
Sholla (shtrati i kepuces):	Mikro fiber e veshur me PU me qeliza te hapura – anti statike, thithes djerse, anti bakteriale
SHOLLA:	
Absorbimi i energjise (E)	20 xhaul
Rezistenca elektrike	100kΩ – 1000mΩ (ndermjet)
Rezistenca flexible	thellesia e prerjes 4mm pas 30000 ciklesh
Rezistenca ndaj konsumimit	humbja e volumit 150mm3 (maximum)

ARTIKUJ TË TJERË PËR FORCËN DETARE

KËPUCË TË BARDHA (Meshkuj / Femra)

ARTIKUJ TË TJERË: KEPUCE TE BARDHA

SPECIFIKIMET TEKNIKE ARTIKULLI KEPUCE MESHKUJ TË BARDHA	
LEKURA E SIPERME:	
Materiali i siperm:	Lëkure e plotë Lope
Ngjyra:	E bardhe
Trashesia:	1.2 mm (minimumi)
Thithja e ujit:	max. 30%
VESHJA E BRENDSHME:	
Karakteristika:	Me ajrosje, thith djersën, anti – bakteriale
Materiali:	Lëkurë Viçi
Forca shqyerje se veshjes se brendshme	≥ 30 N
Rezistenca ndaj konsumimit	>25.600 cikle të thata >12.800 cikle të lagura
PJESA E POSHTME E QËNDRUESHME:	
Karakteristika:	Anti-bakteriale, thith djersën
Materiali:	Me baze fibre te lidhur
Trashesia:	2,0 mm (minimum)
Kendi perthyes:	90 grad (minimum)
AKSESORET DHE TE TJERAT:	
Fija e qepjes:	Poliestër dhe Poliamid
Sholla (shtrati i kepuces):	Thith djersën, Anti bakteriale
SHOLLA:	

- E formuar me injeksion direkt: siguron qëndrueshmeri dhe rezistencë
- Shtresa e mesme: poliuteran, siguron mbrojtje dhe komfort si dhe fleksibilitet, peshë më të lehtë dhe izolim ndaj nxehtësisë
- Pjesa e sipërme: poliuteran, shtresa e jashtme kompakte siguron qëndrueshmëri, rezitencë të mirë ndaj ferkimit
- Performancë të lartë dhe fleksibilitet
- Peshë më të lehtë

SPECIFIKIMET TEKNIKE ARTIKULLI KEPUCE FEMRASH E BARDHE	
LEKURA E SIPERME:	
Materiali i siperm:	Lëkure e plotë Lope natyrale
Ngjyra:	E bardhe (mat)
Forca e shqyerjes e materialit te siperm	≥ 120 N
Forca elasticitetit e materialit te siperm	≥ 15 N/mm^2
pH (vetem per lekuren e sierme)	≥ 3.2
Deprtueshmeria e avullimit te ujit (frymemarrja)	0.8 mg/(cm2 h) (minimum)
VESHJA E BRENDSHME:	
Materiali:	Lëkurë Natyral
Trashesia:	0,6 mm (minimum)
Rezistenca ne terheqje:	1.5 kg / mm2 (minimum)
pH	3,2 (minimum)
PJESA E POSHTME E QËNDRUESHME:	
Karakteristika:	Anti-statike, anti-bakteriale, thith djersën
Materiali:	Me baze fibre te lidhur
Trashesia:	2,0 mm (minimum)
Kendi perthyes:	90 grad (minimum)
MBESHTETJET:	
Mbeshtetja e gishtave:	baze fibre termoplastike
Trashesia:	1,0 mm
Mbeshtetja e kycit:	baze fibre termoplastike
Trashesia:	1,4 mm
AKSESORET DHE TE TJERAT:	
Vrimat dhe kapeset:	5 pale
Fija e qepjes:	Poliestër dhe Poliamid
Lidheset	Poliestër dhe Poliamid
Sholla (shtrati i kepuces):	Mikro fiber e veshur me PU me qeliza te hapura – anti statike, thithes djerse, anti bakteriale
SHOLLA:	
Fortesia:	shtresa e jashtme: 65 ± 8 mbeshtetja A
Absorbimi i energjise (E)	20 xhaul
Forca e shqyerjes:	8 kN/m (minimum)
Rezistenca elektrike	100kΩ – 1000mΩ (ndermjet)
Rezistenca flexible	thellesia e prerjes 4mm pas 30000 ciklesh
Rezistenca ndaj konsumimit	humbja e volumit 150mm3 (maximum)

ARTIKUJ TË TJERË PËR FORCËN DETARE

KËPUCË TË ZEZA / FEMRASH

ARTIKUJ TË TJERË: KËPUCË TË ZEZA

Perberja		Lëkurë viçi ose ekuivalente me faqe natyrale
Ngjyra:		e zezë me pak shkëlqim
Trashesia:		0.9 - 1.2 mm
Përshkueshmëria e avullit të ujit		≥ 2.0 mg/cm2h
Karakteristika:		Me ajrosje, thith djersën, anti – bakteriale
Regjja	Kromike	kromi VI ≤ 3.0mg/kg
Rezistenca në grisje		≥ 120 N
Rezistenca në përkulje	në të thatë	asnjë dëmtim pas ≥50 000 përkuljesh
	në të njomë	asnjë dëmtim pas ≥15 000 përkuljesh
Qëndrueshmëria e ngjyrës	në dritë	4-5 (shkalla blu)
Në djersë, në fërkim në të njomë dhe të thatë		4-5 (shkalla gri)
pH		3.5-7.5
Sholla		lëkurë viçi
Ngjyra		e zezë
Trashësia		3 - 3.5 mm
Rezistenca në tërheqje		≥ 10 N/mm²
Zgjatja		≥ 15% dhe ≤ 35%
Rezistenca ndaj abrazionit		≤ 350 mm³
Rezistenca ndaj ujit pas 60 min		≤ 20%
Përforcuesja e shollës në pjesën e përparme. (gjysmë sholla)		gomë ose ekuivalent
Ngjyra		e zezë
Sipërfaqja		me vijëzime
Trashësia		2- 3 mm
Fortësia		Shore A 80 ± 5
Masa vëllimore		± 1.20 gr/cm3
Vetitë		kundër rrëshqitjes
Rezistenca ndaj këputjes		≥ 12 MPA
Rezistenca ndaj abrazionit		≤ 200 mm³

Taka		Material sintetik polistiren
Ngjyra		E zezë
Lloji		Me sistem të amortizimit të energjisë (anti-shok)
Lartësia		3 cm
Mbrojtëse për takën		Plastike me vijëzime kundra rrëshqitjes
Vendosja		Me mbërthim dhe me ngjitje
Lartësia		0.5 Cm
Astari i këpucës		
Për faqen në pjesën e thembrës (kamosh)		E zezë
Për pjesën shollës		Bezhë
Përbërja	për faqen	meshinë dhije
Për faqen në pjesën e thembrës (kamosh)		
për pjesën shollës		
Lloji	për faqen	nga ana e lëmuar
Për faqen në pjesën e thembrës		kamosh
për pjesën shollës		nga ana e lëmuar
Trashësia		0.6 – 0.8 mm
Rezistenca në tërheqje		≥ 20N
Rezistenca ndaj abrazionit	në të thatë	asnjë dëmtim pas ≥30 000 cikle
në të njomë		asnjë dëmtim pas ≥10 000 cikle
Përshkueshmëria e avullit të ujit		≥ 2 mg/cm2h
pH		3.5-7.5

ARTIKUJ TË TJERË PËR FORCËN DETARE

KËPUCË TË ZEZA GJYSMA MESHKUJ / FEMRA

ARTIKUJ TË TJERË: KEPUCE DIMERORE MESHKUJ / FEMRA

LEKURA E SIPERME:	
Materiali i siperm:	Lëkurë e plotë Lope
Ngjyra:	E Zeze
Trashesia:	1.8 mm (minimumi)
Forca e shqyerjes e materialit te siperm	≥ 120 N
Forca elasticitetit e materialit te siperm	≥ 15 N/mm^2
Rezistenca dinamike ndaj ujit:	Koha per penetrimin e ujit ≥ 60min
Thithja e ujit pas 60':	≥ 30%; penetrimi i ujit mes 60' dhe 90' jo më shumë se 0.2 gr
pH (vetëm për lëkurën e sipërme)	Plasaritja
Plasaritja	Asnje deformim minimalisht deri në 50.000 cikle
VESHJA E BRENDSHME:	
Karakteristika:	Me ajrosje, thith djersen, anti – bakteriale
Materiali:	Poliester ose Poliamid
Forca shqyerje se veshjes se brendshme	≥ 2.0 Kgf
pH (vetem per lekuren siper)	≥ 3.2
Rezistenca ndaj konsumimit	>25.600 cikle të thata
	>12.800 cikle të lagura
PJESA E POSHTME E QËNDRUESHME:	
Karakteristika:	Anti-statike, anti-bakteriale, thith djersën
Materiali:	Me bazë fibre të lidhur jo të thurur
Trashesia:	2,0 mm

Mbeshtetjet:	
Mbeshtetja e gishtave:	Baze fibre termoplastike
Trashesia:	1,4 mm
Mbeshtetja e kycit:	Baze fibre termoplastike
Trashesia:	1.4 mm
AKSESORET DHE TE TJERAT:	
Fija e qepjes:	Filli duhet të jetë poliestër ose poliamid
Lidheset:	poliester ose poliamid, gjatësia dhe ngjyra është sipas këpucës
Sholla (shtrati i kepuces):	Antistatike, thith djersën, anti bakteriale, e zëvëndësueshme, mund të lahet.
Kapëset:	4 vrima
SHOLLA:	
Fortësia:	Shtresa e jashtme: 65 ± 7 mbështetja A
Rezistenca flexible:	Thellësia e prerjes 4mm pas 30000 ciklesh (maximum)
Rezistenca ndaj konsumimit:	Humbja e volumit 150mm3 (maximum)
Forca e shqyerjes:	8 kN/m (minimum)
Absorbimi i energjisë (E):	20 xhaule (minimum) EN 20344, 5.14
Rezistenca elektrike (A):	100 kΩ (minimum) – 1000 mΩ (maximum)

ARTIKUJ TË TJERË PËR FORCËN DETARE

ÇIZME DIMËRORE FEMRA

ARTIKUJ TË TJERË: ÇIZME DIMERORE FEMRA	
LEKURA E SIPERME:	
Materiali i siperm:	Lëkure e plotë Lope
Ngjyra:	E Zezë (mat)
Trashesia:	1.4 mm (minimum)
Trashesia ne pjesen e siperme te cizmes :	1.2 mm (minimumi)
Forca e shqyerjes e materialit te siperm	≥ 120 N
Forca elasticitetit e materialit te siperm	≥ 15 N/mm^2
pH (vetem per lekuren e sierme)	≥ 3.2
Deprtueshmeria e avullimit te ujit (frymemarrja)	0.8 mg/(cm2 h) (minimum)
Fleksibiliteti	Asnje deformim ne 50000 cikle (minimum)
VESHJA E BRENDSHME:	
Materiali:	Lekure e plote e perpunuar
Trashesia:	0.6-0.8 mm (minimum)
Forca shqyerje se veshjes se brendshme	≥ 30 N
pH (vetem per lekuren siper)	≥ 3.2
Deprtueshmeria e avullimit te ujit (frymemarrja)	1.5 mg/(cm2 h) (minimum)
PJESA E POSHTME E QENDRUESHME:	
Karakteristika:	Anti-statike, anti-bakteriale, thithes djerse
Materiali:	Me baze fibre te lidhur
Trashesia:	2,0 mm (minimum)
Kendi perthyes:	90 grad (minimum)
AKSESORET DHE TE TJERAT:	
Mbyllja	Zinxhir plastik
Fija e qepjes:	Poliester ose poliamid
Sholla (shtrati i kepuces):	Mikro fiber e veshur me PU me qeliza te hapura – anti statike, thithes djerse, anti bakteriale
SHOLLA:	
Absorbimi i energjise (E)	20 xhaul
Rezistenca elektrike	100kΩ – 1000mΩ (ndermjet)
Rezistenca flexible	thellesia e prerjes 4mm pas 30000 ciklesh
Rezistenca ndaj konsumimit	humbja e volumit 150mm3 (maximum)
Lidhja e sholles se jashtme siper	4 newton/mm (minimum) ne rast se sholla shqyhet gjate testit, rezultati do te jete minimalisht 3 N/mm
Forca e shqyerjes se sholles	8 kN/m (minimum)

ARTIKUJ TË TJERË PËR FORCËN DETARE

KORDONI DEKORATIV I UNIFORMËS CEREMONIALE

ARTIKUJ TË TJERË: KORDONI DEKORATIV I UNFORMES CEREMONIALE
A.) KORDONI I ATASHEUT USHTARAK
Kordoni i atasheut ushtarak përbëhet nga materiali 100% poliestër i thurur në formë tubolar me diametër : 8 mm, në brendësi të tij ka një shirit 100% pambuk .
Thurja e tij bëhet me 3 shirita tubolarë të cilat kryqëzohen me njëri - tjetrin, në pjesën e sipërme majat qepen dhe në pjesën fundore vendoset pjesa metalike.
Gjatësia totale është 1.63 cm, në fund të kordonit kemi pjesë metalike me dimensione 7.5 cm.
Ngjyra e kordonit e verdhë (ngjyrë ari)
B.) KORDONI CEREMONIAL PER TE GJITHE NIVELET
Kordoni Ceremonial për të gjithë nivelet përbëhet nga materiali 100% poliestër i thurur në formë tubolar me diametër : 8 mm, në brendësi të tij ka një shirit 100% pambuk .
Thurja e tij bëhet me 3 shirita tubolarë të cilat kryqëzohen me njëri tjetrin, në pjesën e sipërme majat qepen dhe në pjesën fundore vendoset pjesa metalike.
Gjatësia totale është 65 cm në të dy ekstremet e kordonit me materialin e vet formohen unaza që shërbejnë për tu kapur në supin e xhaketës me kopsë.
Ngjyra e kordonit mund të jetë ngjyrë ari.

ARTIKUJ TË TJERË PËR FORCËN DETARE

SHENJA E EMRIT

ARTIKUJ TË TJERË: SHENJA E EMRIT	
Përbërja i materialit baze	Flete bronxi e stampuar me bord perimetral me reliev 1 mm
Trashesia max	2.5 mm (±5%)
Dimensioni	70 mm x 15 mm
Montimi mbrapa me:	Karfice/ spille/velcro
Dimensioni ku do te vendodet flamuri kombetar ne kuadrat ne te majte	15mm x 15mm
Shkrimi	I zi me bazament ngjyre floriri
Shtresa mbrojtese	Rezine transparente me ndricim
Shqiponja	Ngjyre E zeze
E shkruar mbi shenjen e emrit do te jete germa e pare e emrit dhe gjithe mbiemri	

ARTIKUJ TË TJERË PËR FORCËN DETARE

SUPORT PËR MEDALJET DHE DEKORATAT

ARTIKUJ TË TJERË: SUPORT PER MEDALJE DHE DEKORATA	
Përbërja i materialit baze	Flete bronxi e galvanizuar
Trashesia	1 mm (±5%)
Ngjyra	ar
Dimensioni i modulit baze	35 mm x 10 mm (shumefishimi sipas moduleve te medaljeve)
Perberja e materialit te modulit	Flete bronxi e galvanizuar
Trashesia	1 mm (±5%)
Menyra e montimit te supporti ne Xhakete	Kunje me kapse (spila)
Tekstili i medaljeve	Me sistem thurje sipas modelit te grades
Bashkmimi i pjeseve	Ngjites Biadeziv

ARTIKUJ TË TJERË PËR FORCËN DETARE

STEMA DHE DISTINKTIVË

ARTIKUJ TË TJERË: STEMA DHE DISTINKTIVE	
Përbërja i materialit baze	Aliazh (baker, zink.plumb) me derdhje fuzion Simbas fotos dhe modelit per cdo force
Trashesia	2.8 mm (±5%)
Ngjyra	E Verdhe (flori) (me galvanizim ar 14 karat)
Dimensioni i modulit baze	36.5 mm x 28.3mm forma si ne foto
Perberja e ngjyrave te aplikua	Smalto Eposidiko
Mbrojtja nga agjentet atmosferike	Rezine trasparente
Baza ku vendoset stema	Lekure meshine Trashesia 2mm
Dimesionet	3.5 mm x4.5 mm baza,pjesa e monditmit ne xhep lartesi 3,5mmx 23mm si ne foto.latresia totale 7.5 mm
Montimi ne Xhakete	Ne komcen e xhepit te siperm te xhaketes

ARTIKUJ TË TJERË PËR FORCËN DETARE

DOREZA LËKURE (Të zeza)

ARTIKUJ TË TJERË: DOREZA LEKURE	
Ngjyra	**E zezë, me pak shkëlqim / Pantone 19-0303 TCX**
Përbërja	Lëkure deleje
Sipërfaqja	e lëmuar, e njëtrajtshme
Trashësia	mbi 0.7-0.8 mm
Pesha	40 gr/m2
Regjja	kromike
Qëndrueshmëria e ngjyrës së lëkurës	Nota 4-5
Lagështira	16 - 18%
Hiri	4-6%
Yndyra	3-5%
Prania e oksidit të kromit	3.0%
Rezistenca ndaj plasjes për 10 MPa	Jo më pak se 0.8
Rezistenca ndaj këputjes për 10 MPa	Jo më pak se 0.9
Zgjatimi në ngarkesë për 10 MPa	15-35%
pH	3.5 – 7.5
Pershkrim Doreza Lekure	
Pjesët përbërëse të dorashkës: • pjesa e kurrizit dhe e pëllëmbës • gishti i madh • shiritat mes gishtave	
Dorashkat e dimrit duhet të jenë të zeza, prej lëkure dhe me pjesë shtesë mes gishtave. Tek kurrizi i dorashkës duhet të qepen tre penca dekorative me fill prej pambuku Ekstremitetet e pencave duhet të jenë më afër njëra-tjetrës për nga drejtimi i kyçit dhe më larg njëra - tjetrës për nga drejtimi i gishtave. Buza e lirë e qafës duhet të paloset dhe te qepet nga brenda rreth 5 mm Dorashkat duhet të shtrëngohen tek qafat me llastik të qepur në brendësi.	

ARTIKUJ TË TJERË PËR FORCËN DETARE

DOREZA CEREMONIALE (Të bardha)

ARTIKUJ TË TJERË: DOREZA CEREMONIALE PAMBUKU	
Përbërja	Dorezat të jenë të përbëra nga fibra pambuku, të punuara me fill dysh. Përbërja pambuk Tip "America I".
Modeli	Dorezat si model duhet t'i korrespondojnë modelit ushtarak dhe të përbëhen secila nga : • Pjesa e kyçit të dorës. • Pjesa kryesore (shpina e dorës dhe pëllëmba). • Pesë gishtërinjtë;. Gishti i madh të lidhet me trupin e dorezës nëpërmjet dy të qepurave paralele të distancuara njëra nga tjetra 2 mm. Gishtërinjtë duhet të jenë në proporcion; meqenëse dorezat duhet të jetë komode dhe estetike, majat e tyre duhet të jenë të rrumbullakosura. Ekstremiteti i lirë i kyçit të jetë i përthyer nga brenda dorezës. Kthimi të jetë i lartë rreth 20 mm dhe të ndalet nëpërmjet qepjes me makinë i shoqëruar nga një fill i fortë i kthyer në tre herë për lakun dhe prej mëndafshi natyral i kthyer dy herë për gjilpërën e qëndisjes. Nga ana e pëllëmbës, doreza të shfaqë duke nisur nga bordura e kyçit, një të çarë me një gjatësi prej 75mm, anët e të cilës janë të përthyera dhe të forcuara me një pjesë shiriti të bardhë pambuku, të lartë rreth 15 mm. 40 mm nga bordura e pulsit, e çara të fillojë të mbyllet me një kopsë të bardhë me përbërje sintetike, me mbështetje, me kokë rrumbullake me diametër 12 mm dhe që përputhet me syçkën. Në vend të llojit të kopsës së përshkruar me sipër mund të përdoret një kopsë e bardhë me përbërje sintetike, me katër vrima, me diametër të njëjtë. Syçka të jetë e forcuar nga brenda dorezës me një pjesë të vogël nga shiriti i bardhë i përshkruar me sipër me material , të bërë dysh (dopio). Pikat e mbërthimit të kopsës të jenë edhe ato të forcuara nga brenda me po ato pjesë nga shiriti i përshkruar më lart. Mbi shpinore, doreza të shfaqë tre qepje me reliev, divergjentë midis tyre, të cilat të fillojnë rreth 75 mm nga bordura e kyçit dhe të arrijnë deri aty ku fillon hapja e gishtërinjve; të tilla qepje të realizohen me pikë të gërshetuara, nëpërmjet një filli pambuku të bardhë, të cilësisë së lartë, të bërë tresh.
Qepja	Qepjet e tjera të dorezës duhet të kryhen me një fill të fortë pambuku të bërë tresh. Të gjitha qepjet duhet të rezultojnë rezistente dhe t'i korrespondojnë për nga lloji dhe rregullsia modelit ushtarak. Po ashtu, ato duhet të kenë fije që perfundojne te prera mirë: të bëhet përjashtim për tre qepjet me reliev, ekstremitetet e të cilave, drejt pulsit, duhet të jenë të lira, vetëm nëse dalin nga coha, në pjesen e brendshme të dorezës, me një gjatësi prej 10-20 mm. Dorezat duhet të kthehen mire nga ana e brendshme. Masat nga 6 – 9.
Ngjyra	E Bardhë E Bardhë / Pantone 11-0601 TCX

UNIFORMA E STËRVITJES

MESHKUJ / FEMRA

UNIFORMA KAMUFLAZH -AQUAFLASH, PËR FORCËN DETARE

KOMPLET STËRVITJE
(Xhaketë, Pantallona, Kapele bejsball)

UNIFORMA AQUAFLASH: KOMPLET STERVITJE

Perberja	92% Pambuk - 8% Poliamide	
Ngjyra	Sipas kodit të ngjyrave të kamuflazhit	
Fije	I rregullt dhe uniform, me një shkallë përdredhjeje të tillë që t'i japë pëlhurës kërkesat e përshkruara dhe pamjen e mostrës	
Tituli i fillit	indi :pambuku 66/2, poliammid Dtex 233; baza : pambuk Ne 50/2, poliammid Dtex 233	±.5 %
Pesha	220-230 g/m^2	±5%
Thurja	Batavia për 4 me strukturë RIP STOP	
Reduktimi	indi : 63 fili a cm baza : 40 fili a cm	± 1 fill ± 1 fil
Përcaktimi i forca maksimale	baza: min N 1150 indi: min N 900	Nuk lejohen mangësi rezistencë që nuk tejkalon 7% (në 10 % për zgjatjen) e dhënë mesatarja është brenda kufijve të përcaktuar
Përcaktimi i zgjatjes në forcën maksimale	Baza: min 12% Indi : min 12%	
Ezistenca ndaj grisjes	baza : cN 2000 indi : cN 2000	
Resistenza ndaj abrazionit	Min 50.000 cikle	
Ndryshimet dimensionale në lagje e ftohte	baza: 0 indi : 0	baza: max -2% indi max -2 %
Testi i repellencës me bazë uji (metoda e spërkatjes)	ISO 4 = 90	
Testi i rezistencës ndaj vajrave	4 - 5	
Trajtimi i tekstilit	Mbrojtje nga mushkonjat pas 50 larje Kundrra rezeve Infra te kuqe	
Qendrueshmeria e ngjyrosjes (Për të pesta ngjyrat)	- në xenotest: nota jo më pak se 5/6 në shkallën blu.. - ndaj acideve: nota jo më i ulët se indeksi J 4/5 e shkalles gri - ndaj alkalinave degradimi jo më i ulët se indeksi J 4/5 e shkalles gri - ndaj djerses: degradimi jo më i ulët se indeksi 4/5 e shkalles gri - ndaj hekurosjes: degradimi jo më i ulët se indeksi 4/5 e shkalles gri - ndaj ferkimit ne te thate: shkarkimi jo më i ulët J në indeksin 4/5 të shkallës gri për ngjyrën; ngjyrat - ndaj ferkimit ne te njome: shkarkimi jo më i ulët J në indeksin 4/5 të shkallës gri për ngjyrën kaki; 3 indeksi i shkallës gri për të tjerët ngjyrat - te tretësit organikë: degradimi dhe shkarkimi jo J më e ulët se indeksi 4/5 i shkallës gri	
Kodi i ngjyrave të kamuflazhit	PANTONE-Night shade19-3712 TPX PANTONE-Kadet18-3812 TPX PANTONE-Ashley blue16-4013 TPX PANTONE-Bright cobalt19-4037 TPX PANTONE-Arktic ice13-4110 TPX	

Uniforma e stervitjes Pershkrim Model Xhaketa stervitjes	
Jaka	Jaka model Oficeri e ngritur Mbyllja perpara me velkro femer mashkull.
Hapja e perparme	Në mes të xhaketës është një spaletë me mbyllje me perçinë në pjesën e poshtme për vendosjen e gradës me përmasa 5cm gjërësia dhe 10cm gjatësia me ngjitëse valkrof.
Pjesa e mbrapme	Nje pjese mbivendosur ne pjesen e shpatullave me pjese te zgjerueshme mbrapa.
Xhepat	2 xhepa të pjerrët në pjesën e gjoksit me kapak dhe me velkro. Sipër xhepit të djathtë është vendosur material valkrof për vendosjen e mbiemrit dhe sipër xhepit të majtë është vendosur material valkrof për vendosjen e Albanian Army. Copa të jetë e njëjtë me kostumin, korniza dhe shkrimi jane ngjyrë e zezë.
Menget	Jane e perforcuar me dopia tekstil te njete me ate te xhaketes ne formen e xhepit te mbyllur me velkrof 1 xhep per 3 stilolapsa ne krahun e majte Nga 1 xhep ne pjesen e siperme te seciles menges me velkro pjesa e poshte me menges me velkro te regullueshme per masen e menges. Material vakrof në të dy mëngët për ngjitjen e flamurit kombëtar.
Pershkrim Model Pantallona stevitje	
Qemeri	Ne pjesen e brendeshme masa rregullohet me nje shirit të fshehur dhe 7 ylyk për vendosjen e rripit.
Hapja e perparme	Me kopse dhe zinxhir
Xhepat e belit	xhepa anesore te pjerret
Xhepat e kembeve	xhepa kargo me kapak me velkro
Xhep posht gjurit	Xhepa kargo me kapak me velkro
Xhepat e prapem	Xhepa me kapak me kopsa
Kemba	Pjesa e poshtme e kembes me shirita per rregullim mases
Perforcimi	Mbrojtese gjurit me tekstil te nejte perforcimi ne forme xhepi dhe mbyllet me velkrof nga poshte dhe pjesen e prapme me tekstil te nejte perforcimi
Pershkrim Model Kapele	
Modeli	Tip kapele bejsbolli
	Me vrima per ajrosje
	Ne pjesen ballore velkrof per emblemen

PARA

MBRAPA

UNIFORMA KAMUFLAZH -AQUAFLASH, PËR FORCËN DETARE

XHUP DIMËROR

UNIFORMA AQUAFLASH: XHUP DIMEROR

Përbërja	**100 % Poliester e veshur me membrane dhe astare poliester**
Pesha	250 – 280 gr/m²
Ngjyra	Sipas kodit të ngjyrave të kamuflazhit
Thurja	Ripstop
Depërtueshmëria e ujit	mbi 20,000 mm
Pershkueshmeria e ujit	Mbi 50 mbar / min
Rezistenca termike	≥0.030 m2K / W
Qëndrueshmëria ne teheqje	Baza ≥ 700N Indi ≥ 550 N
Qëndrueshmëria e në grisje	Baza ≥ 60N Indi ≥ 60N
Stabiliteti dimensional	± 3% ne baze dhe ne ind
Qëndrueshmëria e ngjyrës	Nota 4 – 5
Qëndrueshmëria në fërkim	mbi 40,000 cikle
Efekti pilling (kokërzimi)	nota 4-5
Trajtimi i tekstilit	Kundrra rezeve Infra te kuqe
Kodi i ngjyrave të kamuflazhit	PANTONE-Night shade19-3712 TPX PANTONE-Kadet18-3812 TPX PANTONE-Ashley blue16-4013 TPX PANTONE-Bright cobalt19-4037 TPX PANTONE-Arktic ice13-4110 TPX

VESHJA E BRENDSHME	
Ngjyra	Sipas kodit të ngjyrave të kamuflazhit (Blu erret)
Perberja	100% poliester
Thurja	Polare me push
Pesha	400g
Numri i fijeve	300D
Qëndrueshmëria e ngjyrës	Nota 4
Qëndrueshmëria ne ferkim	≥3

Pershkrim Model i xhupit dimeror stervitje me veshje te ngrohte	
Jaka	Jake e tipit me qafe me mbyllje me percina dhe kapuc te fshehur
Hapja e perparme	Zinxhir i fshehur dhe 2 percina ne skajin e siperm dhe te poshtem per mbyllje , te fshehura me teksilin e xhupit
Shirit per mbajtjen e grades	Shirit mbajtes i gradave perkatese vertikal ne pjesen e majte ne qender te xhupit , ne nivelin e xhepave. Mbyllja porcine ne pjesen e poshtme
Xhepat	2 xhepa katrore ne pjesen e gjoksit me kapak dhe mbyllje me porcine 2 xhepa katrore ne pjesen e poshtme me kapak dhe mbyllje me porcine Nga 1 xhep në secilin mëngë me kapak dhe mbyllje me vlkrof Xhepat e fshehur në pjesën e brendshme të përparme në nivelin e gjoksit
Menget	Në pjesën e mëngës është qepur velkrofi femër që shërben për rregullimin e masës së mëngës

Pjesa e Brendshme e xhupit dimeror te stervitjes

Veshja e ngrohtë mbyllet me zinxhir. Në pjesën e belit ka dy xhepa me zinxhir të qepura vertikal me. Jaka është e lartë rreth 8.5 cm. Kjo veshje e ngrohtë mund të vishet pa xhupin. Fundet e mëngëve janë me llastik dhe një ylyk në pjesën e brendshme të fundit të mëngëve. Linja fundore e secilës pjesë përfundon me kthimin e palës me lartësi rreth 2 cm, ku skajet janë të hapura. Në to është kaluar llastik në formë kordoni i cili përfundon me fiksues plastik për rregullimin e menges Pjesa e brendshme e veshjes së ngrohtë është me astar nga pjesa e supeve deri në bel dhe në pjesën e brendshme të mengëve.

UNIFORMA E STËRVITJES

BLUZA POLO ME MËNGË TË SHKURTRA
PËR FORCËN DETARE

UNIFORMA E STËRVITJES: BLUZA POLO ME MËNGË TË SHKURTRA

Përbërja % (± 5%)			
Ngjyra	Blu e erret / Code : G211/4848 Poly / L*: 16,65 a*: 0,77 b*: - 3,98		
Karakteristikat Fiziko-Mekanike	Njesia e matjes	Vlera dhe tiorleranca	Metoda e provës
Përbërja	%	85-90% pambuk 10-15% polipropilen	EN ISO 1833: 2019 Tekstile - Analizat kimike sasiore ose CEN ISO/TR 11827:2016 Tekstile - Testimi i përbërjes - Identifikimi i fibrave
Thurja (*Trupi; **, Jaka dhe Bordura e Mëngës)	Materiali 1* Materiali 2**	Pique (syth irlandez) Punim llastik 1:1	EN ISO 8388:2005/EN ISO 23606:2009 Tekstile - Pëlhura të trikotuara
Hollësia e fijes	micron	Fibra pambuku 70/1 Nm +- 5 Nm Fibra polipoprileni 65 x 1 dtex +- 5 dtex	EN ISO 2060
Masa (*Trupi; **Jaka dhe Bordura e mëngës) (± 5%)	gr/m^2	Materiali 1* 150 -170 gr/m^2 Materiali 2** 660 gr/m^2	ISO 3801:1977 / EN 12127:2005 Tekstile - Pëlhurat e endura - Përcaktimi i masës për njësi të gjatësisë dhe masës për njësi të sipërfaqes
Dendesia e trikotazhit (± 10%) (*trupi; **jaka dhe bordura e mëngës)	fije /cm	Materiali 1* Kolonat (Dh) 14/1 cm Rreshtat (Dv) 26/1 cm Materiali 2** Kolonat (Dh) 7/1 cm Rreshtat (Dv) 12/1 cm	EN 14971
Qëndrueshmëria e ngjyrës	Grada nga 1 në 5	nota 4—5 (Shkalla gri) Ngjyrosja duhet të jetë në fije	EN ISO 105 -C06 Tekstile - Provat për qëndrueshmërinë e ngjyrës - Qëndrueshmeria e ngjyrës në larje shtëpiake dhe lavanderi. (pas 5 cikleve te larjes) EN ISO 105- E01: 2013 Tekstile - Provat për qëndrueshmërinë e ngjyrës - Pjesa E01: Qëndrueshmëria e ngjyrës ndaj ujit EN ISO 105-E04 Tekstile - Prova për qëndrueshmërinë e ngjyrës - Pjesa E04: Qëndrueshmëria e ngjyrës ndaj djersës acide dhe alkaline. EN ISO 105 - X12 Tekstile - Testet për qëndrueshmërinë e ngjyrës - Qëndrueshmëria e ngjyrës në fërkim, në të thatë dhe në të lagur. EN ISO 105-X11 Hekurosja ne 110ºC EN ISO 105 –D01 Pastrimi kimik
Qëndrueshmëria në fërkim	cikle	mbi 10000 cikle	EN ISO 12947-2: 2016 Tekstilet - Përcaktimi i qëndrueshmërisë së pëlhurave në fërkim me metodën Martindale.
Efekti pilling (kokërrzimi)	Grada nga 1 ne 5	Pas 7000 cikleve të vlerësimit ≥ 3	EN ISO 12945-2 Tekstilet - Përcaktimi i prirjes së pëlhurave për të shprishur sipërfaqen dhe për t'u pushëzuar - Pjesa 2: Metoda e modifikuar Martindale
Rezistenca ndaj shpimit		Aplikimi ≥ 400	EN ISO 13938-1 Tekstilet - Vetitë e pëlhurave për t'u çarë - Pjesa 1: Metoda hidraulike për përcaktimin e forcës çarëse dhe të shtensionimit çarës
Ndryshimet dimensionale në larjen në 40ºC		-6.0 % ne + 3.0%	EN ISO 3759 / EN ISO5077 EN ISO6330, Larje 4N, tharje A
Përcjellshmëria ne ajër ne nje sipërfaqe prej 20 cm dhe nje presion prej 100 Pa(mm/s)		Aplikimi ≥ 600	EN ISO 9237
AZO ngjyrues		Nuk duhet të jenë të pranishëm	EN ISO 14362-1:2017 EN ISO 14362-3:2017
pH		4.0 - 7.5	EN ISO 3071:2006
Simbolet e larjes			

Jaka

Jaka duhet të ndërtohet me tekstil trikotazh me thurje llastik 1:1 me drejtim vertikal dhe lartësi standarde 8 cm. Bashkimi i dy pjesëve të bluzës duhet të bëhet me anë të një filetoje prej pambuku me gjerësi rreth 1 cm. Qepja e filetos tek jaka dhe tek bluza duhet të bëhet me dy tegela linearë një gjilpërësh. Ajo duhet të fillojë dhe të mbarojë tek gjysma e gjerësisë së bordurave të kopsave dhe vrimave të kopsave. Bordura e kopsave të masës M për meshkujt duhet të ketë përmasa 3.5 x 14 cm, ndërsa për femrat 2.5 x 13 cm. Bordura e vrimave dhe e kopsave duhet të jenë të dyja të përforcuara me frazelinë termoadezive. Në pjesën e poshtme bordurat duhet të bashkohen me njëra-tjetrën me një qepje në formë drejtkëndore me përmasa 3.5 x 1 cm për meshkujt dhe 2.5 x 1 cm për femrat. Tek meshkujt kopsat duhet të jenë në anën e djathtë ndërsa tek femrat kopsat duhet të jenë në anën e majtë. Ato duhet të jenë Nr. 18 (11 mm). Qepja e tyre duhet të bëhet kryq me fill me ngjyrë blu të errët. Vrima e parë e kopsës duhet të jetë me drejtim horizontal. Ajo duhet të hapet në një distancë 1 cm nga buza e sipërme e bordurës. Vrimat e tjera duhet të jenë me drejtim vertikal dhe të baraslarguara me një distancë 4.5 cm nga njëra-tjetra. Vrimat e kopsave duhet të kenë gjatësi 18 mm.

Pjesët Përpara dhe Mbrapa

Si përpara ashtu edhe mbrapa bluza duhet të ndërtohet me nga një pjesë të vetme. Pjesa e përparme e dhe ajo e pasme duhet të bashkohen me njëra-tjetrën me tegel linear një gjilpërësh të përforcuar nga brenda me tegel syzator. Në linjën e supeve duhet qepur një fileto përforcuese për ruajtjen e formës së supeve. Midis shpatullave të bluzës së meshkujve, në brendësi, duhet të qepet një shtresë përforcuese në formën e gjysmë rrethit me të njëjtin tekstil si bluza. Rrezja e rrethit duhet të jetë rreth 9 cm. Përmasa e saktë e rrethit duhet të ndryshojë sipas masës së bluzës.

Mëngët

Mëngët duhet të përbëhen nga një pjesë të vetme tekstili. Përmasat e mëngës duhet të ndryshojnë në varësi të masës së bluzës. Mënga duhet të bashkohet me trupin e bluzës me 2 tegela: 1 tegel qepës linear dhe 1 tegel syzator 5 gjilpërësh. Mënga duhet të mbyllet me tekstil trikotazh me thurje "llastik" 1:1 me drejtim vertikal (i njëjtë me atë të jakës) me lartësi rreth 3 cm. Tekstili trikotazh duhet të bashkohet me mëngën me tegel linear dy gjilpërësh dhe të përforcohet nga brenda me tegel syzator.

Elementët Velcro

Bluza duhet të pajiset me 4 elementë Velcro femër:

- 1 copë për vendosjen e gradës së gjoksit, me përmasa 8.6 x 3 cm.
- 1 copë për mbiemrit , me përmasa 8.6 x 3 cm.
- 1 copë me përmasa 6 x 4 cm me formën e simbolit kombëtar në mëngën e majtë.
- 1 copë me përmasa dhe formën e stemës së strukturës në mëngën e djathtë.

Elementët Velcro në gjoks duhet të vendosen paralel me njëra-tjetrën dhe të barazlarguar nga bordura e kopsave. Elementi Velcro për vendosjen e shenjave në mëngë duhet të ketë një distancë rreth 6 cm nga gavatura e mëngës. Elementët Velcro duhet të qepen me tegel linear perimetral me ngjyrë blu dhe të përforcohen me dy tegela diagonalë. Qepja e elementëve Velcro duhet të bëhet me ndihmën e shtresës përforcuese prej frazeline në mënyrë që të mos ketë dëmtime ose grisje të tekstilit gjatë qepjes dhe gjatë përdorimit. Kujdes!! Elementët Velcro për mëngën e djathtë duhet të priten në përputhje me shërbimet që kryen punonjësi i policisë. Përmasat e Velcro kanë tolerancë ±1mm.

Frazelinë

Shtresë termoadezive prej frazeline për përforcimin e bordurës së kopsave dhe vrimave. Frazelinë për qepjen e elementëve Velcro. Frazelina duhet të jetë e përshtatshme për tekstilin e bluzës.

Fortësi	**e lehtë**
Pesha e përafërt	80gr/m2
Përbërja	100% pambuk
Ngjyra	e errët
Kopsat	
Sasia	3 copë Nr. 18 (d 11 mm) + 1 rezervë
Lloji	me 4 vrima
Ngjyra e kopsës	Dark OliveGreen e njëjtë si kampioni i copës
Materiali	100% poliester
Qepja e kopsës	Kryq

UNIFORMA KAMUFLAZH -AQUAFLASH, PËR FORCËN DETARE

BLUZE ME MËNGË TE SHKURTRA

Perberja	100 % pambuk
Ngjyra	Blu e erret / Code : G211/4848 Poly / L*: 16,65 a*: 0,77 b*: - 3,98
Filli	Ne 93/84 ± 5%
Pesha	150 ± 5% g/m2
Resistenza ndaj shperthimit	≥ 250 Kpa
Resistenza ndaj abrazionit	≥ 45.000 ciikle a Kpa 9 e presionint
Resistenza ndaj pilling	≥ 4 a 20.000 giri
Resistenza ndaj copezimit	> 8 N
Variacioni dimensional ne larje domestike	shkurtimi max 4 % ngushtimi max 4%
Qendrueshmeria e ngjyrosjes	- drita e di- pastrim kimik: 4 ≥ - larja në 60 ° C: ≥ 4 - djersa: 4 ≥ - fërkim i thatë: 4 ≥ - fërkim i lagësht: 4 ≥
Pershkueshmeria e ajrit	≥ 900 mm/s
Koeficienti i transmetimit të avujve të ujit	≥ 8.000 g/d*m^2
Aftësitë antibakteriale pas 50 ciklesh larjeje në lavatriçe në 60 ° C	Reduktimi i ngarkesës bakteriale të shtameve të mëposhtme ≥ 75%:

Pershkrim Bluza me menge te shkurtra

Jaka është realizuar e modeluar me formë jake rrumbullake. Pjesët e bluzes bashkohen në linjën anësore. Linja fundore e bluzes si në pjesën përpara ashtu dhe në pjesën e pasme përfundon me një kthim pale me lartësi rreth 18- 20 mm të realizuar me tegel linear dy gjilpërësh. Mëngët janë të shkurtra dhe në pjesën fundore të tyre përfundojnë me kthim pale me lartësi rreth 18- 20 mm me anë të tegelit qepës dy gjilpërësh.

UNIFORMA KAMUFLAZH -AQUAFLASH, PËR FORCËN DETARE

BLUZE ME MËNGË TE GJATA

UNIFORMA AQUAFLASH: BLUZE ME MENGE TE GJATA	
Përbërja %	92%polyester 8%spandex
Ngjyra	Blu e erret / Code : G211/4848 Poly / L*: 16,65 a*: 0,77 b*: - 3,98
Thurja	Trikotazh Indi me push nga brenda
Masa gr/m2 % (± 3%)	220GSM
Hollesia e fijes (± 5%)	100D/144FX30D
Pershkueshmeria e ajrit	E mire
Qëndrueshmëria e ngjyrës ndaj dritës	4-5
Qëndrueshmëria e ngjyrës në larje në 40°C	4-5
Qëndrueshmëria e ngjyrës ndaj fërkimit	4-5
Qëndrueshmëria e ngjyrës ndaj fërkimit (në lagështi)	4-5
Qëndrueshmëria e ngjyrës ndaj, djersës, acideve dhe alkaleve	4-5
Qëndrueshmëria në fërkim	4
Efekti pilling (kokërrzimi)	4
Pershkrim model bluza me menge te gjata me gjysem golf	
Jaka është model gjysëm golf. Jaka ka lartësi rreth 6,5 cm.	
Në lartësinë e jakës dhe me vazhdim deri në linjën e kraharorit është montuar një zinxhir	
Përpara dhepjesa e prapme e bluzes është realizuar pa prerje	
Menge te gjata .	

UNIFORMA KAMUFLAZH -AQUAFLASH, PËR FORCËN DETARE

PANTALLONA TE BRENDSHME (Benevrekë)

UNIFORMA AQUAFLASH: PANTALLONA TE BRENDSHME	
Përbërja %	92%polyester 8%spandex
Ngjyra	Blu e erret / Code : G211/4848 Poly / L*: 16,65 a*: 0,77 b*: - 3,98
Thurja	Trikotazh Indi me push nga brenda
Masa gr/m2 % (± 3%)	220GSM
Hollesia e fijes (± 5%)	100D/144FX30D
Pershkueshmeria e ajrit	E mire
Qëndrueshmëria e ngjyrës ndaj dritës	4-5
Qëndrueshmëria e ngjyrës në larje në 40°C	4-5
Qëndrueshmëria e ngjyrës ndaj fërkimit	4-5
Qëndrueshmëria e ngjyrës ndaj fërkimit (në lagështi)	4-5
Qëndrueshmëria e ngjyrës ndaj, djersës, acideve dhe alkaleve	4-5
Qëndrueshmëria në fërkim	4
Efekti pilling (kokërrzimi)	4
Qëndrueshmëria e ngjyrës ndaj, djersës, acideve dhe alkaleve	4-5
Qëndrueshmëria në fërkim	E Lagur 4, E thate 2-3
Efekti pilling (kokërrzimi)	4
Pershkrim model pantallona te brendeshme (benevreke)	
Në brendësi të qemerit është aplikuar llastik për përshtatje të masese se belit	
Këmbët e pantallonave te brendeshme janë model i drejtë	

SKICË

Pantallona te brendshme (Benevrekë)

UNIFORMA KAMUFLAZH -AQUAFLASH, PËR FORCËN DETARE

RRIP PANTALLONASH

UNIFORMA AQUAFLASH: RRIP PANTALLONA	
Përbërja %	100% Pambuk
Ngjyra	Blu e erret / Code : G211/4848 Poly / L*: 16,65 a*: 0,77 b*: - 3,98
Thurja	Thurje e thjeshte
Masa gr/m2 % (± 3%)	55 gsm
Hollesia e fijes (± 5%)	21x3
Qëndrueshmëria e ngjyrës ndaj dritës	4
Gjeresia e rripit	3cm
Trasheshia e rripit	3mm
Gjatesia e rripit	110cm -120 cm
Togza	Metalike me ndriçim
Gjeresia e togzes	3.5 cm
Gjatesia ne skajet e largeta	4.8 cm
Mbyllja e togzes	Mbyllje me shtrengim (rrip pa vrima)
Ngjyra	Bronx

UNIFORMA KAMUFLAZH -AQUAFLASH, PËR FORCËN DETARE

RRIP MESI

UNIFORMA AQUAFLASH: RRIP MESI	
Përbërja %	100% Pambuk
Ngjyra	Blu e erret / Code : G211/4848 Poly / L*: 16,65 a*: 0,77 b*: - 3,98
Thurja	Thurje e thjeshte
Masa gr/m2 % (± 3%)	55 gsm
Hollesia e fijes (± 5%)	21x3
Qëndrueshmëria e ngjyrës ndaj dritës	4
Gjatesi e rripit	110 cm -120 cm
Trashesia e rripit	3 mm
Gjeresia e rripit	5.5 cm
Rripi	Me vrima me metalike
Togza	Metalike
Ngjyra	Gri

UNIFORMA KAMUFLAZH -AQUAFLASH, PËR FORCËN DETARE

ÇORAPE TE GJATA

UNIFORMA AQUAFLASH: ÇORAPE TE GJATA	
PËRBËRJA E MATERIALIT:	
Ngjyra	E zeze
60 %	Pambuk
35 %	Poliamid
5 %	Elastan
Gjatesia e çorapes poshte gjurit	

UNIFORMA KAMUFLAZH -AQUAFLASH, PËR FORCËN DETARE

KËPUCË STËRVITJE LËKURE ME QAFA

UNIFORMA AQUAFLASH: KEPUCE STERVITJE LEKURE

LEKURA E SIPERME:	
Materiali i siperm:	Lëkure e plote lope
Ngjyra:	E Zezë
Trashesia:	1.7 mm (minimumi)
Thithja e ujit:	max. 30%
Forca e shqyerjes e materialit te siperm	≥ 120 N
Forca elasticitetit e materialit te siperm	≥ 15 N/mm^2
pH (vetem per lekuren e sierme)	≥ 3.2
Thithja e ujit	Max. 30% ne 60 minuta
Penetrimi i ujit (rroba absorbuese)	Max. 2 gram ne 60 minuta
Deprtueshmeria e avullimit te ujit (frymemarrja)	1.5 mg/(cm2 h) (minimum)
Fleksibiliteti	Asnje deformim ne 50000 cikle (minimum)
VESHJA E BRENDSHME:	
Karakteristika:	Thith djersen, anti – bakteriale dhe me cilesi ajrosje
Materiali:	Polyester ose tekstil poliamidi
Forca e shqyerjes së veshjes së brendshme	≥ 30 N
Rezistenca ndaj konsumimit	>25.600 cikle të thata
	>12.800 cikle të lagura
PJESA E POSHTME E QËNDRUESHME:	
Karakteristika:	Anti-statike, anti-bakteriale, thithes djerse
Materiali:	Me baze fibre te lidhur
Trashesia:	2,0 mm (minimum)
Kendi përthyes:	90 grad (minimum)

MBESHTETJET:	
Mbeshtetja e gishtave:	Baze fibre termoplastike
Trashesia:	1,6 mm
Mbeshtetja e kycit:	Baze fibre termoplastike
Trashesia:	1.4 mm
Mbeshtetja e qafes:	6 mm, sfungjer me desitet 65 PU
Mbeshtetja e gjuhes:	10 mm, sfungjer me densitet te mesem
AKSESORET DHE TE TJERAT:	
Vrimat dhe kapeset:	7 cope per kepuce, kundra ndryshkut, ngjyre e zeze
Fija e qepjes:	Poliester dhe poliamid
Lidheset:	Poliester ose poliamid
Sholla (shtrati i kepuces):	Mikro fiber e veshur me PU me qeliza te hapura – anti statike, thithes djerse, anti bakteriale
SHOLLA:	
Fortesia:	Shtresa e jashtme: 65 ± 8 mbeshtetja A
Rezistenca flexible:	Thellesia e prerjes 4mm pas 30000 ciklesh (maximum)
Rezistenca ndaj konsumimit:	Humbja e volumit 150mm3 (maximum)
Forca e shqyerjes:	8 kN/m (minimum)
Absorbimi i energjise (E):	20 xhaule (minimum) EN 20344:2004, 5.14
Rezistenca elektrike (A):	100 kΩ (minimum) – 1000 mΩ (maximum)

UNIFORMA KAMUFLAZH -AQUAFLASH, PËR FORCËN DETARE

KËPUCË STËRVITJE LËKURE/NEILON (Verore)

UNIFORMA AQUAFLASH: KEPUCE STERVITJE LEKURE / NAJLON

LEKURA E SIPERME:	
Materiali i siperm:	Lëkure e plote lope
Ngjyra:	E Zezë
Trashesia:	1.7 mm (minimumi)
Thithja e ujit:	max. 30%
Forca e shqyerjes e materialit te siperm	≥ 120 N
Forca elasticitetit e materialit te siperm	≥ 15 N/mm²
pH (vetem per lekuren e sierme)	≥ 3.2
Thithja e ujit	Max. 30% ne 60 minuta
Penetrimi i ujit (rroba absorbuese)	Max. 2 gram ne 60 minuta
Deprtueshmeria e avullimit te ujit (frymemarrja)	1.5 mg/(cm2 h) (minimum)
Fleksibiliteti	Asnje deformim ne 50000 cikle (minimum)
PJESA E JASHTME:	
Materiali:	Frymemarrese, thith djersen, anti – bakteriale
Ngjyra:	Polyester ose tekstil poliamidi
Karakteristika:	Rezistence te larte ndaj konsumimit
Prapesimi i ujit:	4 (minimum)
Qendresa e ngjyres:	4 (minimum)
VESHJA E BRENDSHME:	
Karakteristika:	Me ajrosje, thith djersën, anti – bakteriale
Materiali:	Lëkurë Viçi
Forca e shqyerjes së veshjes së brendshme	≥ 30 N
Rezistenca ndaj konsumimit	>25.600 cikle të thata
	>12.800 cikle të lagura
PJESA E POSHTME E QËNDRUESHME:	
Karakteristika:	Anti-statike, anti-bakteriale, thithes djerse
Materiali:	Me baze fibre te lidhur
Trashesia:	2,0 mm (minimum)
Kendi përthyes:	90 grad (minimum)

MBESHTETJET:	
Mbeshtetja e gishtave:	Baze fibre termoplastike
Trashesia:	1,6 mm
Mbeshtetja e kycit:	Baze fibre termoplastike
Trashesia:	1.4 mm
Mbeshtetja e qafes:	6 mm, sfungjer me desitet 65 PU
Mbeshtetja e gjuhes:	10 mm, sfungjer me densitet te mesem
AKSESORET DHE TE TJERAT:	
Vrimat dhe kapeset:	7 cope per kepuce, kundra ndryshkut, ngjyre e zeze
Zinxhiri:	Plastik i forte
Mbulesa e zinxhirit:	lekure e plote lope ne ngjyre te zeze e fiksuar me poliamid ose pliester
Fija e qepjes:	Poliester dhe poliamid
Lidheset:	Poliester ose poliamid te rrumbullaketa, gjatesia sipas kepuces
Sholla (shtrati i kepuces):	Mikro fiber e veshur me PU me qeliza te hapura – anti statike, thithes djerse, anti bakteriale
SHOLLA:	
Fortesia:	Shtresa e jashtme: 65 ± 8 mbeshtetja A
Rezistenca flexible:	Thellesia e prerjes 4mm pas 30000 ciklesh (maximum)
Rezistenca ndaj konsumimit:	Humbja e volumit 150mm3 (maximum)
Forca e shqyerjes:	8 kN/m (minimum)
Absorbimi i energjise (E):	20 xhaule (minimum) EN 20344:2004, 5.14
Rezistenca elektrike (A):	100 kΩ (minimum) – 1000 mΩ (maximum)

UNIFORMA E LUNDRIMIT

MESHKUJ / FEMRA

UNIFORMA E LUNDRIMIT

KËMISHË ME MËNGË TE GJATA BLU

UNIFORMA E LUNDRIMIT: KËMISHË ME MËNGË TË GJATA	
Përbërja %	60% Pambuk 40% Poliester
Ngjyra	Blu e erret / Code : G211/4848 Poly / L*: 16,65 a*: 0,77 b*: - 3,98
Thurja	Rip Stop
Masa gr/m2 % (± 3%)	210gsm
Hollesia e fijes (± 5%)	20/1 rs x 16/1 rs
Dendesia ±1	109x50
Qendrueshmeria ne terheqje	1150x550
Tkurrja ne pastrim ne te thate	±3
Pershkueshmeria e ajrit	>40mm/s^2
Qëndrueshmëria e ngjyrës ndaj dritës	4
Qëndrueshmëria e ngjyrës në larje në 40°C	4-5
Qëndrueshmëria e ngjyrës ndaj fërkimit	4-5
Qëndrueshmëria e ngjyrës ndaj fërkimit (në lagështi)	4-5
Qëndrueshmëria e ngjyrës ndaj, djersës, acideve dhe alkaleve	4-5
Qëndrueshmëria në fërkim	E Lagur 4, E thate 2-3
Efekti pilling (kokërrzimi)	4
Pershkrim	
Modeli është me mëngë të gjata me jakë të hapur në formën e V-së, pjesën fundore të mëngëve mundeson mbërthimin me dy kopsa për secilën. Mëngët janë të përthyeshme për të mundësuar palosjen e tyre gjatë përdorimit në stinën e verës. Mëngët janë të pajisura me një shirit i cili vendost nga brenda me qëllim që kur mëngët të palosen mundësojnë kapje e mëngëve me një kopsë e cila gjendet nën kapakun e xhepave fallco për secilën mëngë. Këmisha ka dy xhepa të dukshëm në dy anët e gjoksit me kapakë të drejtë me cepat fundorë të rrumbullakosura me kënd. Kapakët e këmishës mbërthehen me ngjitës. Sipër kapakëve ka shirit ngjitës për emrin.	
Këmisha duhet ka një rradhë kopsash të cilat të mbërthehen deri në fund dhe kopsat të jenë të mbuluara dhe të padukshme.	
Ngjyra blu.	

UNIFORMA E LUNDRIMIT

PANTALLONA BLU TAKTIKE ME XHEPA ANASH

UNIFORMA E LUNDRIMIT: PANTALLONA BLU TAKTIKE	
Përbërja %	60% Pambuk 40% Poliester
Ngjyra	Blu e erret / Code : G211/4848 Poly / L*: 16,65 a*: 0,77 b*: - 3,98
Thurja	Rip Stop
Masa gr/m2 % (± 3%)	210gsm
Hollesia e fijes (± 5%)	20/1 rs x 16/1 rs
Dendesia ±1	109x50
Qendrueshmeria ne terheqje	1150x550
Tkurrja ne pastrim ne te thate	±3
Pershkueshmeria e ajrit	>40mm/s^2
Qëndrueshmëria e ngjyrës ndaj dritës	4
Qëndrueshmëria e ngjyrës në larje në 40°C	4-5
Qëndrueshmëria e ngjyrës ndaj fërkimit	4-5
Qëndrueshmëria e ngjyrës ndaj fërkimit (në lagështi)	4-5
Qëndrueshmëria e ngjyrës ndaj, djersës, acideve dhe alkaleve	4-5
Qëndrueshmëria në fërkim	E Lagur 4, E thate 2-3
Efekti pilling (kokërrzimi)	4
Pershkrim	
Modeli i pantallonave është model taktik me shumë xhepa. Pantallonat janë prerje e lirshme me qemer të gjerë për të mundësuar vendosjen e rripit taktik të mesit, me dy xhepa të pjerrët me thes të padukshëm anash, me dy xhepa mbrapa në secilën anë me thes të padukshëm me kapakë të drejtë me cepa të rrumbullakosur të cilët mbyllen me ngjitës, me dy xhepa të dukshëm me kapakë të drejtë me cepa të rrumbullakosura dhe të mbyllshëm me ngjitës të vendosur anash në secilën këmbë.	

UNIFORMA E LUNDRIMIT

XHUP DIMËROR

UNIFORMA E LUNDRIMIT: XHUP DIMËROR
Pershkrim Model Xhup dimëror
Materiali të jetë i përshtatshëm për t'u përdorur për stinët e pranverës, vjeshtës dhe dimrit. Përbërja të jetë 100 % lesh. Pjesa e brendshme të jetë e veshur me astar. Astari të jetë me përbërje 100 % poljester.
Forma e jakës të jetë e kryqëzuar në gjoks (cross chested).
Të ketë një të hapur mbrapa në qendër (centered slit on bottom opening).
Të ketë 8 kopsa plastike të zeza në dy rradhë me nga katër kopsa secila. Krahu i djathtë të ketë katër vrima për tu mbërthyer me rradhën e parë të kopsave. Krahu i djathtë të ketë edhe një vrimë kopseje lart në cep e cila të mbërthehet me një kopsë të brendshme të vendosur në krahun e majtë me qëllim mbajtjen të fiksuar të zonës së kryqëzuar të dy jakave.
Përbërja e fibrave të bëjë të mundur qëndrueshmërinë e materialit dhe mos krijimin e rrudhave gjatë përdorimit të mos pushëzohet.
Filli i bazës dhe në ind të jetë i qëndrueshëm në këputje.
Të ketë qëndrueshmëri të ngjyrës ndaj larjes, djersës, fërkimit, hekurosjes, etj.
Të mos krijohen njolla ndryshku nga pjesët metalike pas larjes.
Të ketë dy xhepa të pjerrët me çantë të fshehur poshtë në të dy anët e xhaketës. Të ketë një xhep të padukshëm të brendshëm në anën e majtë në gjoks.
Të mundësojë vendosjen e simboleve kombëtare atyre të njësisë.
Të mundësojë vendosjen e gradave në krah qendër lart (për detarët).
Ngjyra e Zezë.

UNIFORMA E LUNDRIMIT

KAPELE MODEL "BEJSBOLLI"

UNIFORMA E LUNDRIMIT: KAPELE MODEL "BEJSBOLL" BLU	
Përbërja %	60% Pambuk 40% Poliester
Ngjyra	Blu e erret / Code : G211/4848 Poly / L*: 16,65 a*: 0,77 b*: - 3,98
Thurja	Rip Stop
Masa gr/m2 % (± 3%)	210gsm
Hollesia e fijes (± 5%)	20/1 rs x 16/1 rs
Dendesia ±1	109x50
Qendrueshmeria ne terheqje	1150x550
Tkurrja ne pastrim ne te thate	±3
Pershkueshmeria e ajrit	>40mm/s^2
Qëndrueshmëria e ngjyrës ndaj dritës	4
Qëndrueshmëria e ngjyrës në larje në 40°C	4-5
Qëndrueshmëria e ngjyrës ndaj fërkimit	4-5
Qëndrueshmëria e ngjyrës ndaj fërkimit (në lagështi)	4-5
Qëndrueshmëria e ngjyrës ndaj, djersës, acideve dhe alkaleve	4-5
Qëndrueshmëria në fërkim	E Lagur 4, E thate 2-3
Efekti pilling (kokërrzimi)	4

UNIFORMA E LUNDRIMIT

BLUZE ME MËNGË TË SHKURTRA

UNIFORMA E LUNDRIMIT: BLUZE ME MENGE TE SHKURTRA	
Perberja	100 % pambuk
Ngjyra	Blu e Njejte me Kampionin
Filli	Ne 93/84 ± 5%
Pesha	150 ± 5% g/m2
Resistenza ndaj shperthimit	≥ 250 Kpa
Resistenza ndaj abrazionit	≥ 45.000 ciikle a Kpa 9 e presionint
Resistenza ndaj pilling	≥ 4 a 20.000 giri
Resistenza ndaj copezimit	> 8 N
Variacioni dimensional ne larje domestike	shkurtimi max 4 % ngushtimi max 4%
Qendrueshmeria e ngjyrosjes	- drita e di- pastrim kimik: 4 ≥ - larja në 60 ° C: ≥ 4 - djersa: 4 ≥ - fërkim i thatë: 4 ≥ - fërkim i lagësht: 4 ≥
Pershkueshmeria e ajrit	≥ 900 mm/s
Koeficienti i transmetimit të avujve të ujit	≥ 8.000 g/d*m^2
Aftësitë antibakteriale pas 50 ciklesh larjeje në lavatriçe në 60 ° C	Reduktimi i ngarkesës bakteriale të shtameve të mëposhtme ≥ 75%:
Pershkrim Bluza me menge te shkurtra	
Jaka është realizuar e modeluar me formë jake rrumbullake. Pjesët e bluzes bashkohen në linjën anësore. Linja fundore e bluzes si në pjesën përpara ashtu dhe në pjesën e pasme përfundon me një kthim pale me lartësi rreth 18- 20 mm të realizuar me tegel linear dy gjilpërësh. Mëngët janë të shkurtra dhe në pjesën fundore të tyre përfundojnë me kthim pale me lartësi rreth 18- 20 mm me anë të tegelit qepës dy gjilpërësh.	

UNIFORMA E LUNDRIMIT

BLUZE ME MËNGË TË GJATA

UNIFORMA E LUNDRIMIT: BLUZE ME MENGE TE GJATA	
Perberja	100 % pambuk
Ngjyra	E bardhe e Njejte me Kampionin
Filli	Ne 93/84 ± 5%
Pesha	150 ± 5% g/m2
Resistenza ndaj shperthimit	≥ 250 Kpa
Resistenza ndaj abrazionit	≥ 45.000 ciikle a Kpa 9 e presionint
Resistenza ndaj pilling	≥ 4 a 20.000 giri
Resistenza ndaj copezimit	> 8 N
Variacioni dimensional ne larje domestike	shkurtimi max 4 % ngushtimi max 4%
Qendrueshmeria e ngjyrosjes	- drita e di- pastrim kimik: 4 ≥ - larja në 60 ° C: ≥ 4 - djersa: 4 ≥ - fërkim i thatë: 4 ≥ - fërkim i lagësht: 4 ≥
Pershkueshmeria e ajrit	≥ 900 mm/s
Koeficienti i transmetimit të avujve të ujit	≥ 8.000 g/d*m^2
Aftësitë antibakteriale pas 50 ciklesh larjeje në lavatriçe në 60 ° C	Reduktimi i ngarkesës bakteriale të shtameve të mëposhtme ≥ 75%:

PARA

MBRAPA

UNIFORMA E LUNDRIMIT

XHUP DIMËROR KUNDËR UJIT

UNIFORMA E LUNDRIMIT: XHUP DIMEROR KUNDER UJIT

Përbërja	**100 % Poliester e veshur me membrane dhe astare poliester**
Pesha	250 – 280 gr/m^2
Ngjyra	Blu e erret / Code : G211/4848 Poly / L*: 16,65 a*: 0,77 b*: - 3,98
Thurja	Ripstop
Depërtueshmëria e ujit	mbi 20,000 mm
Pershkueshmeria e ujit	Mbi 50 mbar / min
Rezistenca termike	≥0.030 m2K / W
Qëndrueshmëria ne teheqje	Baza ≥ 700N Indi ≥ 550 N
Qëndrueshmëria e në grisje	Baza ≥ 60N Indi ≥ 60N
Stabiliteti dimensional	± 3% ne baze dhe ne ind
Qëndrueshmëria e ngjyrës	Nota 4 – 5
Qëndrueshmëria në fërkim	mbi 40,000 cikle
Efekti pilling (kokërzimi)	nota 4-5
Trajtimi i tekstilit	Kundrra rezeve Infra te kuqe

VESHJA E BRENDSHME	
ngjyra	e njejte si me kampionin
Perberja	100% poliester
Thurja	Polare me push
Pesha	400g
Numri i fijeve	300D
Qëndrueshmëria e ngjyrës	Nota 4
Qëndrueshmëria ne ferkim	≥3

Pershkrim Model i xhupit dimeror stervitje me veshje te ngrohte	
Jaka	Jake e tipit me qafe me mbyllje me percina dhe kapuc te fshehur
Hapja e perparme	Zinxhir i fshehur dhe 2 percina ne skajin e siperm dhe te poshtem per mbyllje , te fshehura me teksilin e xhupit
Shirit per mbajtjen e grades	Shirit mbajtes i gradave perkatese vertikal ne pjesen e majte ne qender te xhupit , ne nivelin e xhepave. Mbyllja porcine ne pjesen e poshtme
Xhepat	2 xhepa katrore ne pjesen e gjoksit me kapak dhe mbyllje me porcine 2 xhepa katrore ne pjesen e poshtme me kapak dhe mbyllje me porcine Nga 1 xhep në secilin mëngë me kapak dhe mbyllje me vlkrof Xhepat e fshehur në pjesën e brendshme të përparme në nivelin e gjoksit
Menget	Në pjesën e mëngës është qepur velkrofi femër që shërben për rregullimin e masës së mëngës

Pjesa e Brendshme e xhupit dimeror te stervitjes

Veshja e ngrohtë mbyllet me zinxhir. Në pjesën e belit ka dy xhepa me zinxhir të qepura vertikal me. Jaka është e lartë rreth 8.5 cm. Kjo veshje e ngrohtë mund të vishet pa xhupin. Fundet e mëngëve janë me llastik dhe një ylyk në pjesën e brendshme të fundit të mëngëve. Linja fundore e secilës pjesë përfundon me kthimin e palës me lartësi rreth 2 cm, ku skajet janë të hapura. Në to është kaluar llastik në formë kordoni i cili përfundon me fiksues plastik për rregullimin e menges Pjesa e brendshme e veshjes së ngrohtë është me astar nga pjesa e supeve deri në bel dhe në pjesën e brendshme të mengëve.

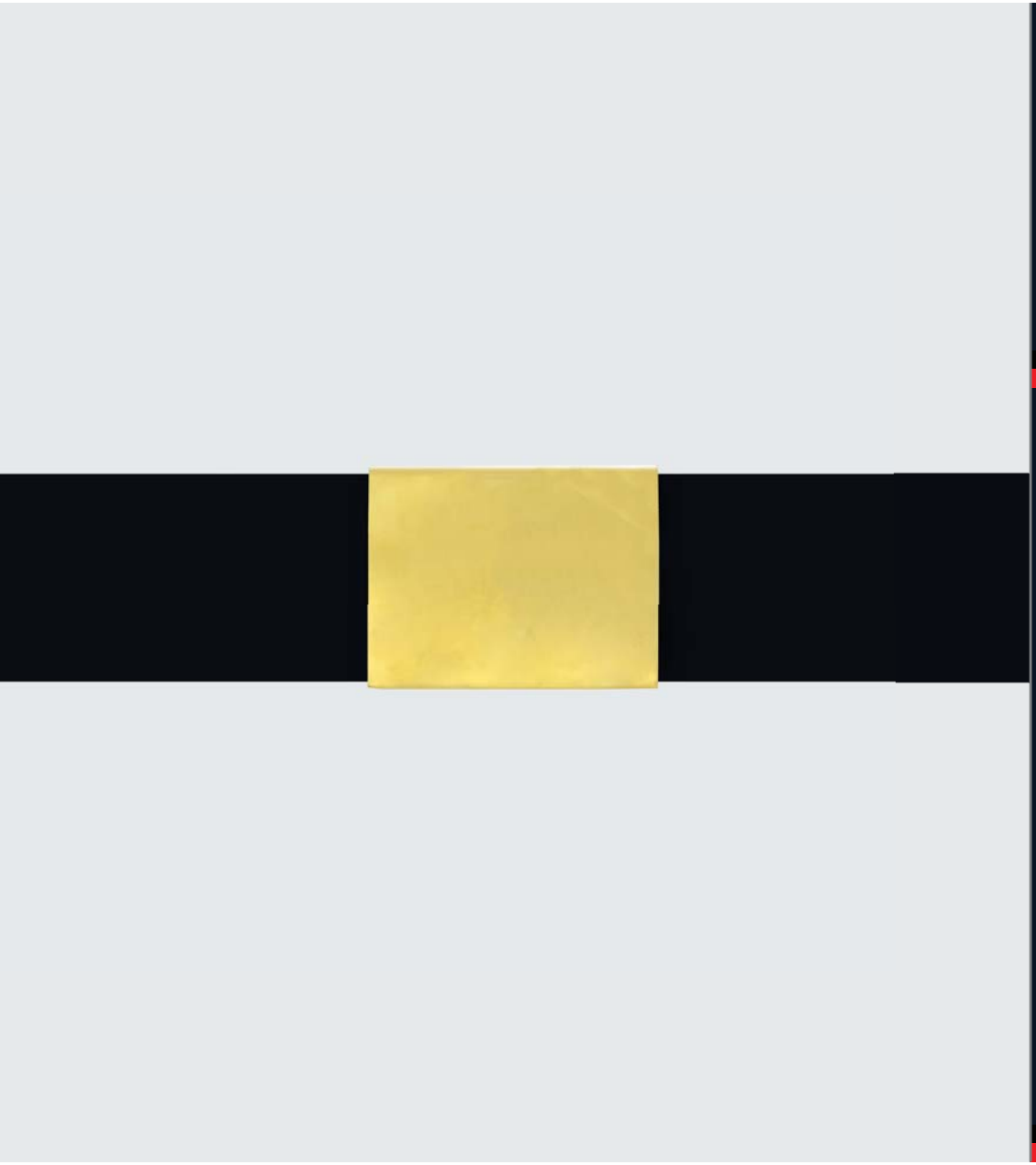

UNIFORMA E LUNDRIMIT

RRIP PANTALLONASH

UNIFORMA E LUNDRIMIT: RRIP PANTALLONASH	
Përbërja %	100% Pambuk
Ngjyra	Blu e erret / Code : G211/4848 Poly / L*: 16,65 a*: 0,77 b*: - 3,98
Thurja	Thurje e thjeshte
Masa gr/m2 % (± 3%)	55 gsm
Hollesia e fijes (± 5%)	21x3
Qëndrueshmëria e ngjyrës ndaj dritës	4
Gjeresia e rripit	3cm
Trasheshia e rripit	3mm
Gjatesia e rripit	110cm -120 cm
Togza	Metalike me ndriçim
Gjeresia e togzes	3.5 cm
Gjatesia ne skajet e largeta	4.8 cm
Mbyllja e togzes	Mbyllje me shtrengim (rrip pa vrima)
Ngjyra	Bronx

UNIFORMA E LUNDRIMIT

ÇORAPE TE GJATA

UNIFORMA E LUNDRIMIT: ÇORAPE TE GJATA	
PËRBËRJA E MATERIALIT:	
Ngjyra	E zeze
60 %	Pambuk
35 %	Poliamid
5 %	Elastan
Gjatesia e çorapes poshte gjurit	

UNIFORMA E LUNDRIMIT

KËPUCË LUNDRIMI

UNIFORMA E LUNDRIMIT: KEPUCE LUNDRIM

LEKURA E SIPERME:	
Materiali i siperm:	Lëkure e plote lope
Ngjyra:	E Zezë
Trashesia:	1.8 mm (minimumi)
Forca e thyerjes:	15 N (minimumi)
Forca e shqyerjes e materialit te siperm	120 N (minimumi)
pH	3.2 (minimumi)
VESHJA E BRENDSHME:	
Karakteristika:	anti statike,thithdjersen, anti – bakteriale
Materiali:	Polyester ose tekstil poliamidi
Konsumimi:	e thate – 25600 cikle (minimum) E laget – 12800 cikle (minimum)
Forca e shqyerjes:	terheqja: 2kgf (minimum)
	Indi: 2kgf (minimum)
PJESA E POSHTME E QËNDRUESHME:	
Karakteristika:	Anti-statike, anti-bakteriale, thithes djerse
Materiali:	Me baze fibre te lidhur
Trashesia:	2,0 mm (minimum)
Kendi përthyes:	90 grad (minimum)

MBESHTETJET:	
Mbeshtetja e gishtave:	termoplastike
Trashesia:	1,6 mm
Mbeshtetja e kycit:	termoplastike
Trashesia:	1.4 mm
AKSESORET DHE TE TJERAT:	
Vrimat dhe kapeset:	kundra ndryshkut, Nikeli te mbuluara me tunxh
Fija e qepjes:	Poliester dhe poliamid
Lidheset:	Poliester ose poliamid
Sholla (shtrati i kepuces):	anti statike, thithes djerse, anti bakteriale, e zevendesueshme
SHOLLA:	
Materiali:	poliuteran ne shtrese te dyfishte (PU/PU) Shtresa e mesme (e bute) dhe shtresa e jashtme (e forte)
Rezistenca ndaj rreshqitjes:	koficent ferkimi i takes 0.28 – 0.32 pjesa tjeter
Rezistenca flexible:	Thellesia e prerjes 4mm pas 30000 ciklesh (maximum)
Rezistenca ndaj konsumimit:	densiteti > 0.9 :humbja e volumit 150mm3 (maximum)
Forca e shqyerjes:	8 kN/m (minimum)
Absorbimi i energjise (E):	20 xhaule (minimum) EN 20344:2004, 5.14
Rezistenca elektrike (A):	100 kΩ (minimum) – 1000 mΩ (maximum)

PARA

MBRAPA

UNIFORMA E LUNDRIMIT

PANTALLONA LUNDRIMI KUNDRA UJIT

UNIFORMA E LUNDRIMIT: PANTALLONA LUNDRIMI KUNDRA UJIT		
Përbërja	100 % Poliester me veshje PU membrane	
Pesha	160 gr (±5%)	
Ngjyra	Blu e erret / Code : G211/4848 Poly / L*: 16,65 a*: 0,77 b*: - 3,98	
Thurja	2/1	
Depërtueshmëria e ujit	mbi 10,000 mm	mesatare
Pershkueshmeria e ujit	4-5	
Aftësia ajërosëse e tekstilit	ajrosje e mirë	
Qëndrueshmëria e ngjyrës ndaj drites	4-5	
Qëndrueshmëria e ngjyrës në larje në 40°C	4-5	
Qëndrueshmëria e ngjyrës ndaj fërkimit	4-5	
Qëndrueshmëria e ngjyrës ndaj fërkimit (në lagështi)	4-5	
Qëndrueshmëria e ngjyrës ndaj, djersës, acideve dhe alkaleve	4-5	
Qëndrueshmëria në fërkim	mbi 15,000 cikle	
Efekti pilling (kokërzimi)	nota 4-5	
Pershkrim Model Pantallona kundra ujit		
Hapja e perparme	Me zinxhir	
Modeli	Kominoshe pa menge .	
Pjesa e siperme	Me dy llastik per kapjen e pantallonavene supe te cilat mbyllen me kapse plastike.	
Xhepi	Nje xhep katror kargo me kapak ne pjesen perpara.	
Beli	Llastik shirit me mbyllje me velkro per rregullimin e mases se belit	
Kemba	Pjesa e poshtme e kembes me shirita llastik per rregullim mases.	
Pjesa mbrapa	Vazhdon me te njeten tekstil deri ne pjesen e shpatullave.	

UNIFORMA E DETARIT

XHUBOKS (XHAKETON)

UNIFORMA E DETARIT : XHUBOKS (XHAKETON)		
Përbërja	**100 % Poliester me veshje PU membrane**	
Pesha	160 gr (±5%)	
Ngjyra	Blu e erret / Code : G211/4848 Poly / L*: 16,65 a*: 0,77 b*: - 3,98	
Thurja	2/1	
Depërtueshmëria e ujit	mbi 10,000 mm	mesatare
Pershkueshmeria e ujit	4-5	
Aftësia ajërosëse e tekstilit	ajrosje e mirë	
Qëndrueshmëria e ngjyrës ndaj drites	4-5	
Qëndrueshmëria e ngjyrës në larje në 40℃	4-5	
Qëndrueshmëria e ngjyrës ndaj fërkimit	4-5	
Qëndrueshmëria e ngjyrës ndaj fërkimit (në lagështi)	4-5	
Qëndrueshmëria e ngjyrës ndaj, djersës, acideve dhe alkaleve	4-5	
Qëndrueshmëria në fërkim	mbi 15,000 cikle	
Efekti pilling (kokërzimi)	nota 4-5	
Pershkrim Model Xhuboks (xhaketon)		
Mbyllja e xhupit eshte me zinxhir te mbuluar me teksitlin e xhupit dhe ne pjesen e siperme dhe te poshtme ka percina metalike		
Dy Xhepa te poshtem katrore me lartesi 14 cm dhe me kapak 5 cm te cilat mbyllen me 1 kopse plastike te fshehur		
Ne jake eshte vendosur xhepi me mbyllje zinxhir per te futur kapucin		
Pjesa fundore e menges ka manshete e cila mbyllet me 2 percina te pozicionuara per te rregulluar permasen e kycit te dores		
Dy Spaleta me gjeresi 4.5 cm dhe gjatesi 14 cm te cilat mbyllen me percina te fshehura		
Pjesa e prapme e xhupit dimeror eshte nje e vetme .		
Ne pjesen e brendeshme ka astar me mbushje me vatine		
Përbërja e astarit 100% polyester; Thurja diagonale ;Pesha 90 gr/m2		

UNIFORMA E DETARIT

BLUZË ME MËNGË TË SHKURTRA ME VIJA

UNIFORMA E DETARIT : BLUZE ME MENGE TE SHKURTRA ME VIJA	
Perberja	100 % pambuk
Ngjyra	E Njejte me Kampionin
Filli	Ne 93/84 ± 5%
Pesha	150 ± 5% g/m2
Resistenza ndaj shperthimit	≥ 250 Kpa
Resistenza ndaj abrazionit	≥ 45.000 ciikle a Kpa 9 e presionint
Resistenza ndaj pilling	≥ 4 a 20.000 giri
Resistenza ndaj copezimit	> 8 N
Variacioni dimensional ne larje domestike	shkurtimi max 4 % ngushtimi max 4%
Qendrueshmeria e ngjyrosjes	- drita e di- pastrim kimik: 4 ≥ - larja në 60 ° C: ≥ 4 - djersa: 4 ≥ - fërkim i thatë: 4 ≥ - fërkim i lagësht: 4 ≥
Pershkueshmeria e ajrit	≥ 900 mm/s
Koeficienti i transmetimit të avujve të ujit	≥ 8.000 g/d*m^2
Aftësitë antibakteriale pas 50 ciklesh larjeje në lavatriçe në 60 ° C	Reduktimi i ngarkesës bakteriale të shtameve të mëposhtme ≥ 75%:
Pershkrim Bluza me menge te shkurtra me vija	
Jaka është realizuar me shirit tubolar ngjyr blu e modeluar me formë rrumbullake. Pjesët e bluzes bashkohen në linjën anësore. Linja fundore e bluzes si në pjesën përpara ashtu dhe në pjesën e pasme përfundon me një kthim pale me lartësi rreth 15-20 mm të realizuar me tegel linear dy gjilpërësh. Mëngët janë të shkurtra dhe në pjesën fundore të tyre përfundojnë me kthim pale me anë të tegelit qe qepës dy gjilpërëshpës dy gjilpërësh. Vijat ebardha dhe blu jane me trashesi 4 mm.	

UNIFORMA E DETARIT

BLUZË ME MËNGË TË GJATA ME VIJA

UNIFORMA E DETARIT : BLUZE ME MENGE TE GJATA ME VIJA	
Perberja	100 % pambuk
Ngjyra	E Njejte me Kampionin
Filli	Ne 93/84 ± 5%
Pesha	150 ± 5% g/m2
Resistenza ndaj shperthimit	≥ 250 Kpa
Resistenza ndaj abrazionit	≥ 45.000 ciikle a Kpa 9 e presionint
Resistenza ndaj pilling	≥ 4 a 20.000 giri
Resistenza ndaj copezimit	> 8 N
Variacioni dimensional ne larje domestike	shkurtimi max 4 % ngushtimi max 4%
Qendrueshmeria e ngjyrosjes	- drita e di- pastrim kimik: 4 ≥ - larja në 60 ° C: ≥ 4 - djersa: 4 ≥ - fërkim i thatë: 4 ≥ - fërkim i lagësht: 4 ≥
Pershkueshmeria e ajrit	≥ 900 mm/s
Koeficienti i transmetimit të avujve të ujit	≥ 8.000 g/d*m^2
Aftësitë antibakteriale pas 50 ciklesh larjeje në lavatriçe në 60 ° C	Reduktimi i ngarkesës bakteriale të shtameve të mëposhtme ≥ 75%:
Pershkrim Bluza me menge te gjata me vija	
Jaka është realizuar me shirit tubolar ngjyre blu e modeluar me formë rrumbullake. Pjesët e bluzes bashkohen në linjën anësore. Linja fundore e bluzes si në pjesën përpara ashtu dhe në pjesën e pasme përfundon me një kthim pale me lartësi rreth 15-20 mm të realizuar me tegel linear dy gjilpërësh. Mëngët janë të gjata dhe në pjesën fundore të tyre përfundojnë me kthim pale me anë të tegelit qepës dy gjilpërëshpës dy gjilpërësh. Vijat ebardha dhe blu jane me trashesi 4 mm.	

UNIFORMA E DETARIT

PANTALLONA TE BRENDSHME (Benevrekë)

UNIFORMA E DETARIT : PANTALLONA TE BRENDSHME	
Përbërja %	92%polyester 8%spandex
Ngjyra	Blu e erret e njejte me Kampionin
Thurja	Trikotazh Indi me push nga brenda
Masa gr/m2 % (± 3%)	220GSM
Hollesia e fijes (± 5%)	100D/144FX30D
Pershkueshmeria e ajrit	E mire
Qëndrueshmëria e ngjyrës ndaj dritës	4-5
Qëndrueshmëria e ngjyrës në larje në 40°C	4-5
Qëndrueshmëria e ngjyrës ndaj fërkimit	4-5
Qëndrueshmëria e ngjyrës ndaj fërkimit (në lagështi)	4-5
Qëndrueshmëria e ngjyrës ndaj, djersës, acideve dhe alkaleve	4-5
Qëndrueshmëria në fërkim	4
Efekti pilling (kokërrzimi)	4
Qëndrueshmëria e ngjyrës ndaj, djersës, acideve dhe alkaleve	4-5
Qëndrueshmëria në fërkim	E Lagur 4, E thate 2-3
Efekti pilling (kokërrzimi)	4
Pershkrim model pantallona te brendeshme (benevreke)	
Në brendësi të qemerit është aplikuar llastik për përshtatje të masese se belit	
Këmbët e pantallonave te brendeshme janë model i drejtë	

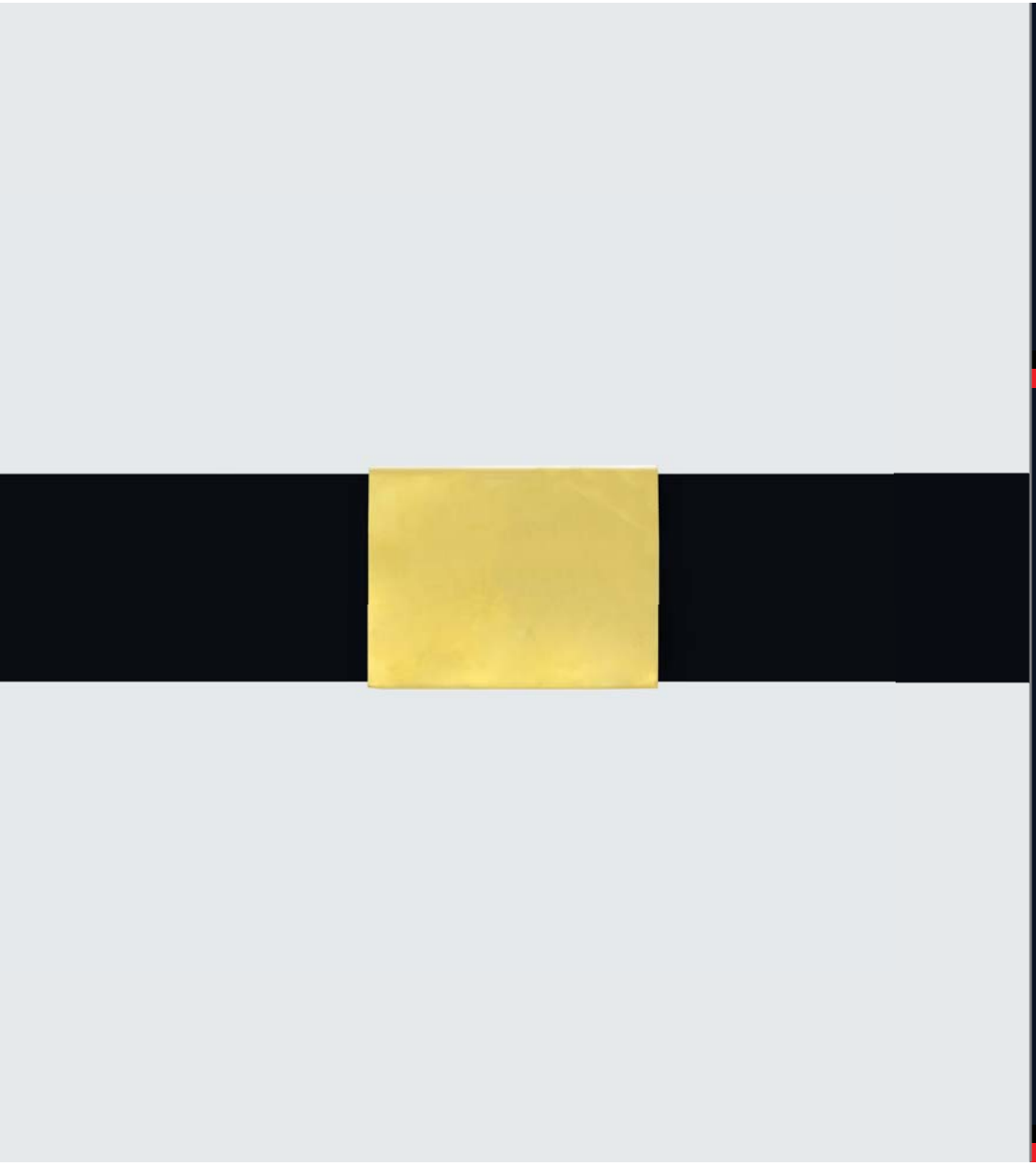

UNIFORMA E DETARIT

RRIP PANTALLONASH

UNIFORMA E DETARIT : RRIP PANTALLONASH	
Përbërja %	100% Pambuk
Ngjyra	Blu e erret / Code : G211/4848 Poly / L*: 16,65 a*: 0,77 b*: - 3,98
Thurja	Thurje e thjeshte
Masa gr/m2 % (± 3%)	55 gsm
Hollesia e fijes (± 5%)	21x3
Qëndrueshmëria e ngjyrës ndaj dritës	4
Gjeresia e rripit	3cm
Trasheshia e rripit	3mm
Gjatesia e rripit	110cm -120 cm
Togza	Metalike me ndriçim
Gjeresia e togzes	3.5 cm
Gjatesia ne skajet e largeta	4.8 cm
Mbyllja e togzes	Mbyllje me shtrengim (rrip pa vrima)
Ngjyra	Bronx

UNIFORMA E DETARIT

ÇORAPE TË GJATA

UNIFORMA E DETARIT : ÇORAPE TE GJATA	
PËRBËRJA E MATERIALIT:	
Ngjyra	E zeze
60 %	Pambuk
35 %	Poliamid
5 %	Elastan
Gjatesia e çorapes poshte gjurit	

UNIFORMA E DETARIT

KËPUCË LUNDRIMI

UNIFORMA E DETARIT : KEPUCE LUNDRIMI

LEKURA E SIPERME:	
Materiali i siperm:	Lëkure e plote lope
Ngjyra:	E Zezë
Trashesia:	1.8 mm (minimumi)
Forca e thyerjes:	15 N (minimumi)
Forca e shqyerjes e materialit te siperm	120 N (minimumi)
pH	3.2 (minimumi)
VESHJA E BRENDSHME:	
Karakteristika:	anti statike,thithdjersen, anti – bakteriale
Materiali:	Polyester ose tekstil poliamidi
Konsumimi:	e thate – 25600 cikle (minimum) E laget – 12800 cikle (minimum)
Forca e shqyerjes:	terheqja: 2kgf (minimum)
	Indi: 2kgf (minimum)
PJESA E POSHTME E QËNDRUESHME:	
Karakteristika:	Anti-statike, anti-bakteriale, thithes djerse
Materiali:	Me baze fibre te lidhur
Trashesia:	2,0 mm (minimum)
Kendi përthyes:	90 grad (minimum)

MBESHTETJET:	
Mbeshtetja e gishtave:	termoplastike
Trashesia:	1,6 mm
Mbeshtetja e kycit:	termoplastike
Trashesia:	1.4 mm
AKSESORET DHE TE TJERAT:	
Vrimat dhe kapeset:	kundra ndryshkut, Nikeli te mbuluara me tunxh
Fija e qepjes:	Poliester dhe poliamid
Lidheset:	Poliester ose poliamid
Sholla (shtrati i kepuces):	anti statike, thithes djerse, anti bakteriale, e zevendesueshme
SHOLLA:	
Materiali:	poliuteran ne shtrese te dyfishte (PU/PU) Shtresa e mesme (e bute) dhe shtresa e jashtme (e forte)
Rezistenca ndaj rreshqitjes:	koficent ferkimi i takes 0.28 – 0.32 pjesa tjeter
Rezistenca flexible:	Thellesia e prerjes 4mm pas 30000 ciklesh (maximum)
Rezistenca ndaj konsumimit:	densiteti > 0.9 :humbja e volumit 150mm3 (maximum)
Forca e shqyerjes:	8 kN/m (minimum)
Absorbimi i energjise (E):	20 xhaule (minimum) EN 20344:2004, 5.14
Rezistenca elektrike (A):	100 kΩ (minimum) – 1000 mΩ (maximum)

PARA

MBRAPA

UNIFORMA E DETARIT

UNIFORMË PUNE DIMËRORE (pantallona dhe
bluzë me mëngë të gjata me sulinë, këpucë gjysma të zeza)

UNIFORMA E DETARIT : UNIFORME PUNE DIMERORE

Përbërja % (±5%)	65% Poliester		35 % Pambuk	
Ngjyra	E njejte me kampionin			
Thurja				Diagonale
Masa gr/m2 (±5%)				205 gr/m2
Dendësia/10mm ±2	baza	37/10 mm	indi	24/10 mm
Hollësia e fijes (±5%)	baza	20/1 Nm	indi	20/1 Nm
Qëndrueshmëria në N	baza	≥ 1200 N	indi	≥ 700 N
Qëndrueshmëria e ngjyrës ndaj drites				4-5
Qëndrueshmëria e ngjyrës në larje në 40°C				4-5
Qëndrueshmëria e ngjyrës ndaj fërkimit				4-5
Qëndrueshmëria e ngjyrës ndaj fërkimit (në lagështi)				4-5
Qëndrueshmëria e ngjyrës ndaj, djersës, acideve dhe alkaleve				4-5
Qëndrueshmëria në fërkim				mbi 10,000 cikle
Efekti pilling (kokërrzimi)				Nota 4 – 5

LEKURA E SIPERME:	
Materiali i siperm:	Lëkure e plote lope
Ngjyra:	E Zezë
Trashesia:	1.8 mm (minimumi)
Forca e thyerjes:	15 N (minimumi)
Forca e shqyerjes e materialit te siperm	120 N (minimumi)
pH	3.2 (minimumi)
VESHJA E BRENDSHME:	
Karakteristika:	anti statike,thithdjersen, anti – bakteriale
Materiali:	Polyester ose tekstil poliamidi
Konsumimi:	e thate – 25600 cikle (minimum) E laget – 12800 cikle (minimum)
Forca e shqyerjes:	terheqja: 2kgf (minimum)
	Indi: 2kgf (minimum)
PJESA E POSHTME E QËNDRUESHME:	
Karakteristika:	Anti-statike, anti-bakteriale, thithes djerse
Materiali:	Me baze fibre te lidhur
Trashesia:	2,0 mm (minimum)
Kendi përthyes:	90 grad (minimum)

MBESHTETJET:	
Mbeshtetja e gishtave:	termoplastike
Trashesia:	1,6 mm
Mbeshtetja e kycit:	termoplastike
Trashesia:	1.4 mm
AKSESORET DHE TE TJERAT:	
Vrimat dhe kapeset:	kundra ndryshkut, Nikeli te mbuluara me tunxh
Fija e qepjes:	Poliester dhe poliamid
Lidheset:	Poliester ose poliamid
Sholla (shtrati i kepuces):	anti statike, thithes djerse, anti bakteriale, e zevende-sueshme
SHOLLA:	
Materiali:	poliuteran ne shtrese te dyfishte (PU/PU) Shtresa e mesme (e bute) dhe shtresa e jashtme (e forte)
Rezistenca ndaj rreshqitjes:	koficent ferkimi i takes 0.28 – 0.32 pjesa tjeter
Rezistenca flexible:	Thellesia e prerjes 4mm pas 30000 ciklesh (maximum)
Rezistenca ndaj konsumimit:	densiteti > 0.9 :humbja e volumit 150mm3 (maximum)
Forca e shqyerjes:	8 kN/m (minimum)
Absorbimi i energjise (E):	20 xhaule (minimum) EN 20344:2004, 5.14
Rezistenca elektrike (A):	100 kΩ (minimum) – 1000 mΩ (maximum)

Pershkrim Model Bluza me menge te gjata me suline

Bluze me jake te hapur ne formene "V" ne te cilen eshte e mbivendosur jaka ngjyre blu, ku n epjesen prapa eshte ne forme katrore ,jaka kapet me kopsa plastike te fshehura ne pjesen e brendeshme te siperme te bluzes.
Jaka eshte e dekoruar me tre shirita te bardhe ne gith pjesen perimetrale te jakes .
Gjeresia e shiritit eshre 0.5 cm
Nje dekoracion tjeter i jakes eshte shirit blu e erret viskoze me shkelqim. Gjeresia 3cm qe vjen pashte jakes dhe lidhet rreth saj bashke me nje litar te bardhe dekorues.
Menget jane te gjata .

Pershkrim Model Pantallona uniforma dimerore blu

DIZAJNI
Pantallonat janë model klasik, me dy xhepa të pjerrët anësorë, me dy xhepa në pjesën e pasme, mbyllja e pantallonave është me zinxhir, pantallonat janë me shtrat të lartë. Qemeri është i përbërë nga 6 ylyk.

Xhepat anësorë
Kanë një hapje prej 15 cm dhe spostim 3.5 cm

Xhepat prapa
Nje xhep prapa pa kapak me fileto. Me gjeresi 11 cm

Shiriti i belit
Shiriti i belit është i pajisur me dopio astar i cili është i lartë 4 cm. Mbyllja e pantallonave bëhet me kopse plastike me diameter 17.5 mm.
Pjesa e brendeshme e qemerit ne mes te saj ka te qepur nje shirit te gomuar .

Ylyk për rrip
Gjatësia efektive e ylykeve të rripit duhet të jetë 5 cm, me gjerësi 1 cm. Në pjesën e përparme ka dy ylyk në distancë të barabartë me hapjen e pantallonave, dy ylyk anësorë dhe dy ylyk në pjesën e pasme të cilët qëndrojnë në pjesë të barazlarguar nga mbyllja e qemerit.

PARA

MBRAPA

UNIFORMA E DETARIT

UNIFORMË PUNE VERORE E BARDHË (pantallona dhe bluzë me mëngë të gjata me sulinë, bluzë me mëngë të shkurtra, këpucë gjysma të zeza)

UNIFORMA E DETARIT : UNIFORME PUNE VERORE E BARDHE

Përbërja % (±5%)	65% Poliester		35 % Pambuk	
Ngjyra	E njejte me kampionin			
Thurja				Diagonale
Masa gr/m2 (±5%)				205 gr/m2
Dendësia/10mm ±2	baza	37/10 mm	indi	24/10 mm
Hollësia e fijes (±5%)	baza	20/1 Nm	indi	20/1 Nm
Qëndrueshmëria në N	baza	≥ 1200 N	indi	≥ 700 N
Qëndrueshmëria e ngjyrës ndaj drites				4-5
Qëndrueshmëria e ngjyrës në larje në 40°C				4-5
Qëndrueshmëria e ngjyrës ndaj fërkimit				4-5
Qëndrueshmëria e ngjyrës ndaj fërkimit (në lagështi)				4-5
Qëndrueshmëria e ngjyrës ndaj, djersës, acideve dhe alkaleve				4-5
Qëndrueshmëria në fërkim				mbi 10,000 cikle
Efekti pilling (kokërrzimi)				Nota 4 – 5

LEKURA E SIPERME:	
Materiali i siperm:	Lëkure e plote lope
Ngjyra:	E Zezë
Trashesia:	1.8 mm (minimumi)
Forca e thyerjes:	15 N (minimumi)
Forca e shqyerjes e materialit te siperm	120 N (minimumi)
pH	3.2 (minimumi)
VESHJA E BRENDSHME:	
Karakteristika:	anti statike,thithdjersen, anti – bakteriale
Materiali:	Polyester ose tekstil poliamidi
Konsumimi:	e thate – 25600 cikle (minimum) E laget – 12800 cikle (minimum)
Forca e shqyerjes:	terheqja: 2kgf (minimum)
	Indi: 2kgf (minimum)
PJESA E POSHTME E QËNDRUESHME:	
Karakteristika:	Anti-statike, anti-bakteriale, thithes djerse
Materiali:	Me baze fibre te lidhur
Trashesia:	2,0 mm (minimum)
Kendi përthyes:	90 grad (minimum)

MBESHTETJET:	
Mbeshtetja e gishtave:	termoplastike
Trashesia:	1,6 mm
Mbeshtetja e kycit:	termoplastike
Trashesia:	1.4 mm
AKSESORET DHE TE TJERAT:	
Vrimat dhe kapeset:	kundra ndryshkut, Nikeli te mbuluara me tunxh
Fija e qepjes:	Poliester dhe poliamid
Lidheset:	Poliester ose poliamid
Sholla (shtrati i kepuces):	anti statike, thithes djerse, anti bakteriale, e zevende-sueshme
SHOLLA:	
Materiali:	poliuteran ne shtrese te dyfishte (PU/PU) Shtresa e mesme (e bute) dhe shtresa e jashtme (e forte)
Rezistenca ndaj rreshqitjes:	koficent ferkimi i takes 0.28 – 0.32 pjesa tjeter
Rezistenca flexible:	Thellesia e prerjes 4mm pas 30000 ciklesh (maximum)
Rezistenca ndaj konsumimit:	densiteti > 0.9 :humbja e volumit 150mm3 (maximum)
Forca e shqyerjes:	8 kN/m (minimum)
Absorbimi i energjise (E):	20 xhaule (minimum) EN 20344:2004, 5.14
Rezistenca elektrike (A):	100 kΩ (minimum) – 1000 mΩ (maximum)

SKEDA TEKNIKE E BLUZE ME MENGE TE SHURTRA E UNIFORMES VERORE DETARE	
Përbërja %	65% Polyester 35% pambuk
Njgyra	E bardhe E njejte me Kampionin
Pesha ±5 %	180-190 gr/m2
Thurja	Twill 2x1
Qëndrueshmëria e ngjyrës ndaj drites	nota 4—5 (Shkalla gri)
Qëndrueshmëria e ngjyrës në larje në 40°C	4-5
Qëndrueshmëria e ngjyrës ndaj, djersës, acideve dhe alkaleve	4-5
Efekti pilling (kokërrzimi)	4 -5
Ndryshimet dimensionale ne larjen ne 4°C	+3.0%(Max)
Model	Me menge te shurtra
Me shirita	3 shirita blu ne menget
Jaka	Katrore me 3 shirita blu
Ne anen e majte	Qendisje te spirances

Pershkrim Model Bluza me menge te gjata me suline

Bluze me jake te hapur ne formene "V" ne te cilen eshte e mbivendosur jaka ngjyre blu, ku n epjesen prapa eshte ne forme katrore ,jaka kapet me kopsa plastike te fshehura ne pjesen e brendeshme te siperme te bluzes.
Jaka eshte e dekoruar me tre shirita te bardhe ne gith pjesen perimetrale te jakes .
Gjeresia e shiritit eshre 0.5 cm. Nje dekoracion tjeter i jakes eshte shirit blu e erret viskoze me shkelqim. Gjeresia 3cm qe vjen pashte jakes dhe lidhet rreth saj bashke me nje litar te bardhe dekorues. Menget jane te gjata .

Pershkrim Model Pantallona uniforma dimerore blu

DIZAJNI
Pantallonat janë model klasik, me dy xhepa të pjerrët anësorë, me dy xhepa në pjesën e pasme, mbyllja e pantallonave është me zinxhir, pantallonat janë me shtrat të lartë. Qemeri është i përbërë nga 6 ylyk.

Xhepat anësorë
Kanë një hapje prej 15 cm dhe spostim 3.5 cm

Xhepat prapa
Nje xhep prapa pa kapak me fileto. Me gjeresi 11 cm

Shiriti i belit
Shiriti i belit është i pajisur me dopio astar i cili është i lartë 4 cm. Mbyllja e pantallonave bëhet me kopse plastike me diameter 17.5 mm.
Pjesa e brendeshme e qemerit ne mes te saj ka te qepur nje shirit te gomuar .

Ylyk për rrip
Gjatësia efektive e ylykeve të rripit duhet të jetë 5 cm, me gjerësi 1 cm. Në pjesën e përparme ka dy ylyk në distancë të barabartë me hapjen e pantallonave, dy ylyk anësorë dhe dy ylyk në pjesën e pasme të cilët qëndrojnë në pjesë të barazlarguar nga mbyllja e qemerit.

UNIFORMA E DETARIT

KAPELE DETARI E BARDHË

UNIFORMA E DETARIT : KAPELE DETARI E BARDHË				
Përbërja % (±5%)	65% Poliester		35 % Pambuk	
Ngjyra	E njejte me kampionin			
Thurja				Diagonale
Masa gr/m2 (±5%)				205 gr/m2
Dendësia/10mm ±2	baza	37/10 mm	indi	24/10 mm
Hollësia e fijes (±5%)	baza	20/1 Nm	indi	20/1 Nm
Qëndrueshmëria në N	baza	≥ 1200 N	indi	≥ 700 N
Qëndrueshmëria e ngjyrës ndaj drites				4-5
Qëndrueshmëria e ngjyrës në larje në 40°C				4-5
Qëndrueshmëria e ngjyrës ndaj fërkimit				4-5
Qëndrueshmëria e ngjyrës ndaj fërkimit (në lagështi)				4-5
Qëndrueshmëria e ngjyrës ndaj, djersës, acideve dhe alkaleve				4-5
Qëndrueshmëria në fërkim				mbi 10,000 cikle
Efekti pilling (kokërrzimi)				Nota 4 – 5

KOSTUM SPORTIV

KOSTUM SPORTIV
(Pantallonat dhe Bluza me mëngë të gjata)

KOSTUM SPORTIV: PANTALLONAT DHE BLUZA ME MËNGË TË GJATA	
Përbërja %	100% Poliamid
Njgyra	Blu e erret e njejte me Kampionin
Pesha ±5 %	270 gr/m2
Thurja	Jersey (trikotazh) me push nga Brenda
Qëndrueshmëria e ngjyrës ndaj drites	nota 4—5 (Shkalla gri)
Qëndrueshmëria e ngjyrës në larje në 40°C	4-5
Qëndrueshmëria në fërkim	mbi 10000 cikle
Efekti pilling (kokërrzimi)	4
Ndryshimet dimensionale ne larjen ne 40°C	+3.0%(Max)
Përcjellshmëria ne ajër ne nje sipërfaqe prej 20cm dhe nje presion prej 100 Pa(mm/s)	Aplikimi ≥ 400
Pershkrim Bluza me menge te gjata	
Bluza me menge te gjata ka mbyllje me zinxhir, me jake gjysem golf.	
Menget jane te gjata dhe linja fundore e menges eshte me llastik. Ne pjesen perpara ka dy xhepa anesore te pjeret me zinxhir.	
Pershkrim Pantallona te gjata stervitje	
Pantallona model i thjeshte sportiv. Linja fundore e e pantallonit përfundon llastike.	
Pjesa e bellit me llastike qe pershtatet sipas mases trupore.	

KOSTUM SPORTIV

BLUZE ME MËNGË TE SHKURTRA

KOSTUM SPORTIV: BLUZE ME MENGE TE SHKURTRA	
Përbërja %	100% Polyester
Njgyra	Blu e erret e njejte me Kampionin
Pesha ±5 %	135 gr/m2
Thurja	Interlock
Qëndrueshmëria e ngjyrës ndaj drites	nota 4—5 (Shkalla gri)
Qëndrueshmëria e ngjyrës në larje në 40°C	4-5
Qëndrueshmëria e ngjyrës ndaj, djersës, acideve dhe alkaleve	4-5
Efekti pilling (kokërrzimi)	4 -5
Ndryshimet dimensionale ne larjen ne 40°C	+3.0%(Max)
Pershkrim Bluza me menge te shkurtra	
Jaka është realizuar e modeluar me formë jake rrumbullake. Pjesët e bluzes bashkohen në linjën anësore. Linja fundore e bluzes si në pjesën përpara ashtu dhe në pjesën e pasme përfundon me një kthim pale me lartësi rreth 18- 20 mm të realizuar me tegel linear dy gjilpërësh. Mëngët janë të shkurtra dhe në pjesën fundore të tyre përfundojnë me kthim pale me lartësi rreth 18- 20 mm me anë të tegelit qepës dy gjilpërësh.	

KOSTUM SPORTIV

PANTALLONA TE SHKURTRA

KOSTUM SPORTIV: PANTALLONA TE SHKURTRA	
Përbërja %	100% Polyester
Njgyra	Blu e erret e njejte me Kampionin
Pesha ±5 %	135 gr/m2
Thurja	Interlock
Qëndrueshmëria e ngjyrës ndaj drites	nota 4—5 (Shkalla gri)
Qëndrueshmëria e ngjyrës në larje në 40°C	4-5
Qëndrueshmëria e ngjyrës ndaj, djersës, acideve dhe alkaleve	4-5
Efekti pilling (kokërrzimi)	4 -5
Ndryshimet dimensionale ne larjen ne 40°C	+3.0%(Max)
Pershkrim Pantallona te shkurtra stervitje	
Pantallona model i thjeshte sportiv. Linja fundore e e pantallonit përfundon me një kthim pale me lartësi rreth 18- 20 mm të realizuar me tegel linear dy gjilpërësh. Pjesa e bellit me llastike qe pershtatet sipas mases trupor.	

KOSTUM SPORTIV

KËPUCË SPORTIVE (Atlete)

KOSTUM SPORTIV: KEPUCE SPORTIVE	
MATERIALI I SIPERM	
Perberja	Lekure vici(boks)
	Rrjete me pjese sintetike
Ngjyra	E bardhe e nejte me kampionin
Trashesia	1.2-1.5 Mm
Lageshtira	18-20%
Hiri	4%
Yndyra	5-8%
Prania e oksidit te kromit	>3.5%
Rezitenca ndaj plasjes per 10 Mpa	Jo me pak se 1.6
Rezitenca ndaj keputjes per 10 Mpa	Jo me pak se 2
Zgjatim prej ngarkeses per 10 Mpa	15-25%
Qendrueshmeria deri ne keputje	40-60%
ASTARI	
Perberja	Meshin derri
Ngjyra	E bradhe e nejte me kampionin
Trashesia	0.7-0.9Mm per veshjen e pjeseve atletes
Lageshtira	18%
Hiri	4-5%
Yndyra	4-6%
Prania e oksidit te kromit	>3%
Rezitenca ndaj plasjes per 10 Mpa	Jo me pak se 1
Rezitenca ndaj keputjes per 10 Mpa	Jo me pak se 1.2
Zgjatim prej ngarkeses per 10 Mpa	15-35%
SHOLLA	
Perberja	Gome e presuar e cilesise se pare,poliuretan
Ngjyra	E bardhe
Lartesia	Rreth 10mm tek maja rreth 20mm tek taka
Siperfaqja	Me relieve kunder rreshqitjes
Forma	Unike,nje trup bashke me taken

UNIFORMA
E DARKAVE ZYRTARE

Gradë madhore:

Kundëradmiral Nënadmiral Admiral

Gradë e Lartë:

Kapiten Rangut III Kapiten Rangut II Kapiten Rangut I

Gradë e ulët:

Nënleitnant Kapiten Leitnant Leitnant

UNIFORMA E DARKAVE ZYRTARE

KAPELE

UNIFORMA E DARKAVE ZYRTARE: KAPELE

Xhaketë: PELHURE KATER STINET				
Ngjyra	**E bardhe dhe e Zeze**			
Karakteristikat Fiziko-Mekanike	**Njesia e matjes**	**Vlera dhe toleranca**		**Metoda e proves**
Perberja	%	100% Lesh i virgjer		DM 31/1/74
Thurja		Saia da 3		UNI 8099/80
Gjeresia e Tekstilit	cm	150/152		
Diametri i fillit ne baze	nm	2/48000		UNI 9275-IS0 7211/5
Diametri i fillit ne ind	nm	2/48000		UNI 9275 - ISO 7211/5
Diametri i Fillit ne micron	micron	21.5		UNI 5423 - IWTO 8
Terheqja e e fillit ne baze /cm	n°	33/34		UNI EN1049/2
Terheqja e e fillit ne ind /cm	n°	22/23		UNI EN 1049/2
Pesha ne ML	gr	350 +/- 3%		
Pesha g/m2	g/m2	230 +/-3%		UNIEN 12127- EN29073/1
Rezistenca ne ferkim	Cikle	>12000		UNIEN ISO 12947
Efekti Piling	Grad. Nga 1 ne 5	4/5		IWSTM 196
Levizja e tekstilit ne qepje	Zgjatimi mm	5.0		IWS TM 117 (CARICO 12 KG)
Ngushtimi i tekstilit ne larje te thate	%	Baze	Ind	UNI EN ISO 3175
Simbolet e larjes				
QENDRUESHMERIA E NGJYRES	**Njesia e matjes**	**Vlera dhe Toleranca**		**Metoda e proves**
Degradimi ne drite artificiale	Grada nga 1- 8 Shkalla Blu	5		UNI EN ISO 105-B02
Ferkimi ne te thate dhe lageshti	Grad nga 1 a 5 Shkalla gri	4/5		UNI EN ISO 105-X12
Djersa alkaline / acide	Grad nga 1 a 5 Shkalla gri	Degradimi 4/5	Shkaterimi 4	UNI EN ISO 105-E04
Me sperkatje uji	Grad nga 1 a 5 Shkalla gri	4.5		UNI EN ISO 105-E07
Larje e thate	Grad nga 1 a 5 Shkalla gri	4/5		UNI EN ISO 105-D01
Me uje	Grad nga 1 a 8 Shkalla gri	4/5		UNI EN ISO 105-E01
Me hekurosje	Grad nga 1 a 8 Shkalla gri	5		UNI EN ISO 105-X11

Pershkrim Model Kapele e Darkave Zyrtare për Meshkuj (M) / Femra (F)	
Në pamjen ballore aplikohet emblema	(M) (F)
Streha e kapeles është material lekure me shkelqim me gjeresi maksimale 4.5 cm – 4.8 cm ngjyre e zeze	(M)
Shirit i brendshëm eshte lekure ekologjike , ngjyrë e zezë me vrima per ajrosje me trajtim antibakterial dhe antialergjik lartesi 4.5 cm-4.8 cm.	(M) (F)
Katër vrima në të dy krahët anësorë 2+2 me percina	(M) (F)
Pjesa ballore e kapeles ku vendoset emblema eshte e perforcuar me sfungjer ne pjesen e brendshme e cila eleminon rrudhat. Lartesia maksimale e saj eshte 8.5 cm.	(M) (F)
Kordon dekorativ ngjyre ari ose argjendi me dimensione te ndryshme sipas gradave perkatese që vendoset mbi strehën e kapeles dhe montohet me dy kopsa me tel fiksues anësor.	(M) (F)
Dy kopsa fiksuese anësore me stemën përkatësë në ngjyrë ari me diameter 13 mm	(M) (F)
Shirit i zi perimetral me lartësi 3 cm poliestër me riga horizontale,	(M) (F)
Shirit i zi perimetral me lartësi 3 cm poliestër me riga horizontale, ku në pjesën e sipërme dhe te poshtme ka dy fileto ngjyre e blu e erret perimetrale	(M) (F)
Frazelinë e brendëshme e cila duhet të përforcojë tekstilin për një qëndrim permanent të formës së kapeles	(M) (F)
Astar i brendshëm 100% viskoze i zi	(M) (F)
Kapelja ka nje mbulese te bardhe elastan e levizshme ne menyre qe ta beje me te lehte larjen	(M) (F)
Ne brendesi te kapeles ka etiketa në formë rombi, dalluese e numrit të kapeles dhe emrit të përdoruesit	
EMBLEMA KAPELE Forca Detare	
Emblema e Forces Detare eshte e realizuar ne tunxh me permbajtje te ulet plumbi, trashesia 0.8 mm, stampuar ne te ftohte me kunder stampim. Ne pjesen fundore ka gjethe dafine qe pershkruan shqiponjen e arte shqiptare dhe ne pjesen e siperme vendoset simboli i perkrenares dhe koka e nje dhie.	
Dimensionet	
Gjatesia totale 75 mm	
Gjeresia maksimale 50 mm	
Gjatesia e dhise me perkrenare 19 mm	
Gjeresia e dhise me perkrenare 17 mm	
Ne pjesen e prapme te emblemes do saldohen dy kunja vertikalisht per tu aplikuar te kapelja.	
Emblema do te lyhet me ngjyren e mostres e galvanizuar si ari dhe do te mbrohen me boje trasparente kunder oksidimit.	
Ngjyra blu si e kampionit	

PARA

MBRAPA

UNIFORMA E DARKAVE ZYRTARE

XHAKETE

UNIFORMA E DARKAVE ZYRTARE: XHAKETA

Xhaketë: PELHURE KATER STINET				
Ngjyra	**E zeze / Pantone 19-4305 TPG**			
Karakteristikat Fiziko-Mekanike	**Njesia e matjes**	**Vlera dhe toleranca**		**Metoda e proves**
Perberja	%	100% Lesh i virgjer		DM 31/1/74
Thurja		Saia da 3		UNI 8099/80
Gjeresia e Tekstilit	cm	150/152		
Diametri i fillit ne baze	nm	2/48000		UNI 9275-IS0 7211/5
Diametri i fillit ne ind	nm	2/48000		UNI 9275 - ISO 7211/5
Diametri i Fillit ne micron	micron	21.5		UNI 5423 - IWTO 8
Terheqja e e fillit ne baze /cm	n°	31/32		UNI EN1049/2
Terheqja e e fillit ne ind /cm	n°	23/24		UNI EN 1049/2
Pesha ne ML	gr	360 +/- 3%		
Pesha g/m2	g/m2	240 +/-3%		UNIEN 12127- EN29073/1
Rezistenca ne ferkim	Cikle	6400		UNIEN ISO 12947
Efekti Piling	Grad. Nga 1 ne 5	4/5		IWSTM 196
Levizja e tekstilit ne qepje	Zgjatimi mm	Baza ne Ind 1mm	Indi ne Baze 1 mm	IWS TM 117 (CARICO 12 KG)
Ngushtimi i tekstilit ne larje te thate	%	Baze 3%	Ind 3%	UNI EN ISO 3175
Simbolet e larjes				
QENDRUESHMERIA E NGJYRES	**Njesia e matjes**	**Vlera dhe Toleranca**		**Metoda e proves**
Degradimi ne drite artificiale	Grada nga 1- 8 Shkalla Blu	5		UNI EN ISO 105-B02
Ferkimi ne te thate dhe lageshti	Grad nga 1 a 5 Shkalla gri	4/5		UNI EN ISO 105-X12
Djersa alkaline / acide	Grad nga 1 a 5 Shkalla gri	Degradimi 4/5	Shkaterimi 4	UNI EN ISO 105-E04
Me sperkatje uji	Grad nga 1 a 5 Shkalla gri	4.5		UNI EN ISO 105-E07
Larje e thate	Grad nga 1 a 5 Shkalla gri	4/5		UNI EN ISO 105-D01
Me uje	Grad nga 1 a 8 Shkalla gri	-		UNI EN ISO 105-E01
Me hekurosje	Grad nga 1 a 8 Shkalla gri	5		UNI EN ISO 105-X11

Specifikimet Teknike Astari i Brendshem i Xhaketes BALLO	
Përbërja e materialit	100% Poliestër
Ngjyra	E zeze
Masa	77 g/m^2 (± 5%)
Endja	Endje e thjeshtë
Fije për cm	Vertikal: 40/cm (± 1) 50 DTEX PES Horizontal: 27/cm (± 1) 167 DTEX PES
Forca e këputjes	Vertikal: min. 64 daN Horizontal: min. 90 daN
Qëndrueshmëria në abrazion	25.000 cikle
Slipperage	Vertikal: 270 N Horizontal: 86 N
Stabiliteti dimensional pas larjes në 40°C	Vertikal: ± 1% Horizontal: ± 1%
Qëndrueshmëria e ngjyrës ndaj dritës	5
Qëndrueshmëria e ngjyrës në larje në 40°C	5
Qëndrueshmëria e ngjyrës ndaj fërkimit	5
Qëndrueshmëria e ngjyrës ndaj acideve, djersës dhe alkaleve	4 – 5
Pershkrim Model Xhaketa BALLO	
Xhaketa perpara model "Frack" jake te hapur me perberje viskoze te shndritshme pjesa fundore e xhaketes me cepa.	
Kopsa dekoruese ne secilen ane nga 3 kopsa metalike me diameter 23mm .	
Mbyllja e xhaketes behet 2 kopsa te lidhura me njera tjetren me zinxhir 8 cm me regjistrim .	
Pjesa fundore e menges ka dy kopsa metalike me diameter 15mm.	
Pjesa e prapme e xhaketes ne pjesen fundore ka prerje te drejte.	
Pjesa mrapa eshte e perbere nga tre pjese ,pjesa qendrore eshte lartesia e shpatullave deri ne pjesen fundore dhe dy pjese anesore qe jane me hark nga mesi i shpatulles deri ne pjesen fundore te xhaketes.	

UNIFORMA E DARKAVE ZYRTARE

PANTALLONA

UNIFORMA E DARKAVE ZYRTARE: PANTALLONA

Pantallona: PELHURE KATER STINET				
Ngjyra	**E zeze / Pantone 19-4305 TPG**			
Karakteristikat Fiziko-Mekanike	**Njesia e matjes**	**Vlera dhe toleranca**		**Metoda e proves**
Perberja	%	100% Lesh i virgjer		DM 31/1/74
Thurja		Saia da 3		UNI 8099/80
Gjeresia e Tekstilit	cm	150/152		
Diametri i fillit ne baze	nm	2/48000		UNI 9275-IS0 7211/5
Diametri i fillit ne ind	nm	2/48000		UNI 9275 - ISO 7211/5
Diametri i Fillit ne micron	micron	21.5		UNI 5423 - IWTO 8
Terheqja e e fillit ne baze /cm	n°	31/32		UNI EN1049/2
Terheqja e e fillit ne ind /cm	n°	23/24		UNI EN 1049/2
Pesha ne ML	gr	360 +/- 3%		
Pesha g/m2	g/m2	240 +/-3%		UNIEN 12127- EN29073/1
Rezistenca ne ferkim	Cikle	6400		UNIEN ISO 12947
Efekti Piling	Grad. Nga 1 ne 5	4/5		IWSTM 196
Levizja e tekstilit ne qepje	Zgjatimi mm	Baza ne Ind 1mm	Indi ne Baze 1 mm	IWS TM 117 (CARICO 12 KG)
Ngushtimi i tekstilit ne larje te thate	%	Baze 3%	Ind 3%	UNI EN ISO 3175
Simbolet e larjes				
QENDRUESHMERIA E NGJYRES	**Njesia e matjes**	**Vlera dhe Toleranca**		**Metoda e proves**
Degradimi ne drite artificiale	Grada nga 1- 8 Shkalla Blu	5		UNI EN ISO 105-B02
Ferkimi ne te thate dhe lageshti	Grad nga 1 a 5 Shkalla gri	4/5		UNI EN ISO 105-X12
Djersa alkaline / acide	Grad nga 1 a 5 Shkalla gri	Degradimi 4/5	Shkaterimi 4	UNI EN ISO 105-E04
Me sperkatje uji	Grad nga 1 a 5 Shkalla gri	4.5		UNI EN ISO 105-E07
Larje e thate	Grad nga 1 a 5 Shkalla gri	4/5		UNI EN ISO 105-D01
Me uje	Grad nga 1 a 8 Shkalla gri	-		UNI EN ISO 105-E01
Me hekurosje	Grad nga 1 a 8 Shkalla gri	5		UNI EN ISO 105-X11

Specifikimet Teknike Astari i Brendshem i Pantallonave BALLO	
Përbërja e materialit	100% Poliestër
Ngjyra	E zeze
Masa	77 g/m² (± 5%)
Endja	Endje e thjeshtë
Fije për cm	Vertikal: 40/cm (± 1) 50 DTEX PES Horizontal: 27/cm (± 1) 167 DTEX PES
Forca e këputjes	Vertikal: min. 64 daN Horizontal: min. 90 daN
Qëndrueshmëria në abrazion	25.000 cikle
Slipperage	Vertikal: 270 N Horizontal: 86 N
Stabiliteti dimensional pas larjes në 40°C	Vertikal: ± 1% Horizontal: ± 1%
Qëndrueshmëria e ngjyrës ndaj dritës	5
Qëndrueshmëria e ngjyrës në larje në 40°C	5
Qëndrueshmëria e ngjyrës ndaj fërkimit	5
Qëndrueshmëria e ngjyrës ndaj acideve, djersës dhe alkaleve	4 – 5
Pershkrim Model Pantallona Ballo	
DIZAJNI Pantallonat janë model klasik, me dy xhepa të pjerrët anësorë, me dy xhepa në pjesën e pasme, mbyllja e pantallonave është me zinxhir, pantallonat janë me shtrat të lartë. Qemeri është i përbërë nga 6 ylyk.	
Xhepat anësorë Kanë një hapje prej 15 cm dhe spostim 3.5 cm	
Xhepat prapa Nje xhep prapa pa kapak me fileto. Me gjeresi 11 cm.	
Shiriti i belit Shiriti i belit është i pajisur me dopio astar i cili është i lartë 4 cm. Mbyllja e pantallonave bëhet me kopse plastike me diameter 17.5 mm. Pjesa e brendeshme e qemerit ne mes te saj ka te qepur nje shirit te gomuar .	
Ylyk për rrip Gjatësia efektive e ylykeve të rripit duhet të jetë 5 cm, me gjerësi 1 cm. Në pjesën e përparme ka dy ylyk në distancë të barabartë me hapjen e pantallonave, dy ylyk anësorë dhe dy ylyk në pjesën e pasme të cilët qëndrojnë në pjesë të barazlarguar nga mbyllja e qemerit.	
Fileto dekorues Fileto dekoruese viskoze e zeze me shkelqim me dimensione 3 cm duhet të jetë i vendosur në pjesën anësore të pantallonave.	

UNIFORMA E DARKAVE ZYRTARE

FUND

UNIFORMA E DARKAVE ZYRTARE: FUND

Fund: PELHURE KATER STINET				
Ngjyra	**E zeze / Pantone 19-4305 TPG**			
Karakteristikat Fiziko-Mekanike	**Njesia e matjes**	**Vlera dhe toleranca**		**Metoda e proves**
Perberja	%	100% Lesh i virgjer		DM 31/1/74
Thurja		Saia da 3		UNI 8099/80
Gjeresia e Tekstilit	cm	150/152		
Diametri i fillit ne baze	nm	2/48000		UNI 9275-IS0 7211/5
Diametri i fillit ne ind	nm	2/48000		UNI 9275 - ISO 7211/5
Diametri i Fillit ne micron	micron	21.5		UNI 5423 - IWTO 8
Terheqja e e fillit ne baze /cm	n°	31/32		UNI EN1049/2
Terheqja e e fillit ne ind /cm	n°	23/24		UNI EN 1049/2
Pesha ne ML	gr	360 +/- 3%		
Pesha g/m2	g/m2	240 +/-3%		UNIEN 12127- EN29073/1
Rezistenca ne ferkim	Cikle	6400		UNIEN ISO 12947
Efekti Piling	Grad. Nga 1 ne 5	4/5		IWSTM 196
Levizja e tekstilit ne qepje	Zgjatimi mm	Baza ne Ind 1mm	Indi ne Baze 1 mm	IWS TM 117 (CARICO 12 KG)
Ngushtimi i tekstilit ne larje te thate	%	Baze 3%	Ind 3%	UNI EN ISO 3175
Simbolet e larjes				
QENDRUESHMERIA E NGJYRES	**Njesia e matjes**	**Vlera dhe Toleranca**		**Metoda e proves**
Degradimi ne drite artificiale	Grada nga 1- 8 Shkalla Blu	5		UNI EN ISO 105-B02
Ferkimi ne te thate dhe lageshti	Grad nga 1 a 5 Shkalla gri	4/5		UNI EN ISO 105-X12
Djersa alkaline / acide	Grad nga 1 a 5 Shkalla gri	Degradimi 4/5	Shkaterimi 4	UNI EN ISO 105-E04
Me sperkatje uji	Grad nga 1 a 5 Shkalla gri	4.5		UNI EN ISO 105-E07
Larje e thate	Grad nga 1 a 5 Shkalla gri	4/5		UNI EN ISO 105-D01
Me uje	Grad nga 1 a 8 Shkalla gri	-		UNI EN ISO 105-E01
Me hekurosje	Grad nga 1 a 8 Shkalla gri	5		UNI EN ISO 105-X11

Specifikimet Teknike Astari i Brendshem i Fundit BALLO	
Përbërja e materialit	100% Poliestër
Ngjyra	E zeze
Masa	77 g/m² (± 5%)
Endja	Endje e thjeshtë
Fije për cm	Vertikal: 40/cm (± 1) 50 DTEX PES Horizontal: 27/cm (± 1) 167 DTEX PES
Forca e këputjes	Vertikal: min. 64 daN Horizontal: min. 90 daN
Qëndrueshmëria në abrazion	25.000 cikle
Slipperage	Vertikal: 270 N Horizontal: 86 N
Stabiliteti dimensional pas larjes në 40°C	Vertikal: ± 1% Horizontal: ± 1%
Qëndrueshmëria e ngjyrës ndaj dritës	5
Qëndrueshmëria e ngjyrës në larje në 40°C	5
Qëndrueshmëria e ngjyrës ndaj fërkimit	5
Qëndrueshmëria e ngjyrës ndaj acideve, djersës dhe alkaleve	4 – 5
Pershkrim Model Fund Ballo	
DIZAJNI Fundi eshte i gjate me pala . pjesa e belit eshte e perbere nga nje qemer me mbyllje ne pjesen mbrapa me zinxhir te fsheur dhe me kopse plastike .	

UNIFORMA E DARKAVE ZYRTARE

KËMISHË ME MËNGË TE GJATA

UNIFORMA E DARKAVE ZYRTARE: KEMISHE ME MENGE TE GJATA		
Përbërja % (± 5%)	100 % Pambuk	
Ngjyra	E Bardhe / Pantone 11-4001 TCX	
Thurja	Poplin	
Masa gr/m2 (± 5 %)	105 gr/m2	
Hollësia e fijes(± 5 %)	baza 120/2	Indi 120/2
Dendesia/10mm ± 2	Baza 71/10mm	Indi 35/10mm
Qendrushmeria ne terheqje	Baza ≥ 300N	Indi ≥ 300N
Qendrushmeria ne grisje	Baza ≥ 15N	Indi ≥ 20N
Zgjatimi ne terheqje	Baza ≥ 10%	Indi ≥ 24%
Stabiliteti dimensional i larjes 40° C	Baza ≤ 0.4%	Indi ≤ 0.4%
Qëndrueshmëria e ngjyrës	nota 4—5 (Shkalla Gri)	Ngjyrosja duhet të jetë në fill.
Pershkushmeria e ajrit	≥ 260 mm/s	
Kapacitetit perthithes	≥ 100%	Pas 25 larje ≥ 120%
Qëndrueshmëria në fërkim	mbi 15 000 cikle	
Fortesia ne tretesiren e hipoclorit	Degradimi ≥ 4	
Qendrushmeria e ngjyres ne hekurosje	Degradimi 5 Shkarkimi ≥ 4-5	
Efekti pilling (kokërrzimi)	≥ 4—5	

UNIFORMA E DARKAVE ZYRTARE

PAPION

UNIFORMA E DARKAVE ZYRTARE: PAPION	
Përbërja %	**100 % poliester**
Thurja	diagonal 2/1
Masa gr/m2 (± 5 %)	110 gr/m2
Qëndrueshmëria e ngjyrës	nota 4-5 (Shkalla gri)
Qëndrueshmëria e ngjyrës ndaj dritës (rrezatimit UV)	Nota ≥ 4-5 (Shkalla Blu)
Qëndrueshmëria në fërkim	mbi 10000 cikle
Efekti pilling (kokërrzimi)	nota 4-5
pH	4.0 - 9.0
Ngjyra	E zeze / Pantone 19-4305 TPG

UNIFORMA E DARKAVE ZYRTARE

KOSTUM CIVIL
(Xhaketë dhe Pantallona)

UNIFORMA E DARKAVE ZYRTARE: KOSTUM CIVIL

Ngjyra	E Zeze / Code : G211/4848 Poly / L*: 15,63 a*: -0,10 b*: -0,70 ose Blu e erret / Code : G211/4848 Poly / L*: 16,65 a*: 0,77 b*: - 3,98			
Karakteristikat Fiziko-Mekanike	**Njesia e matjes**	**Vlera dhe toleranca**		**Metoda e proves**
Perberja	%	100% Lesh i virgjer		DM 31/1/74
Thurja		Saia da 3		UNI 8099/80
Gjeresia e Tekstilit	cm	150/152		
Diametri i fillit ne baze	nm	2/48000		UNI 9275-IS0 7211/5
Diametri i fillit ne ind	nm	2/48000		UNI 9275 - ISO 7211/5
Diametri i Fillit ne micron	micron	21.5		UNI 5423 - IWTO 8
Terheqja e e fillit ne baze /cm	n°	31/32		UNI EN1049/2
Terheqja e e fillit ne ind /cm	n°	23/24		UNI EN 1049/2
Pesha ne ML	gr	360 +/- 3%		
Pesha g/m2	g/m2	240 +/-3%		UNIEN 12127- EN29073/1
Rezistenca ne ferkim	Cikle	6400		UNIEN ISO 12947
Efekti Piling	Grad. Nga 1 ne 5	4/5		IWSTM 196
Levizja e tekstilit ne qepje	Zgjatimi mm	Baza ne Ind 1mm	Indi ne Baze 1 mm	IWS TM 117 (CARICO 12 KG)
Ngushtimi i tekstilit ne larje te thate	%	Baze 3%	Ind 3%	UNI EN ISO 3175
Simbolet e larjes				
QENDRUESHMERIA E NGJYRES	**Njesia e matjes**	**Vlera dhe Toleranca**		**Metoda e proves**
Degradimi ne drite artificiale	Grada nga 1- 8 Shkalla Blu	5		UNI EN ISO 105-B02
Ferkimi ne te thate dhe lageshti	Grad nga 1 a 5 Shkalla gri	4/5		UNI EN ISO 105-X12
Djersa alkaline / acide	Grad nga 1 a 5 Shkalla gri	Degradimi 4/5	Shkaterimi 4	UNI EN ISO 105-E04
Me sperkatje uji	Grad nga 1 a 5 Shkalla gri	4.5		UNI EN ISO 105-E07
Larje e thate	Grad nga 1 a 5 Shkalla gri	4/5		UNI EN ISO 105-D01
Me uje	Grad nga 1 a 8 Shkalla gri	-		UNI EN ISO 105-E01
Me hekurosje	Grad nga 1 a 8 Shkalla gri	5		UNI EN ISO 105-X11

Specifikimet Teknike Astari i Brendshem i Xhaketes , Pantallonave Uniforma Civile	
Përbërja e materialit	100% Poliestër
Ngjyra	E zeze
Masa	77 g/m^2 (± 5%)
Endja	Endje e thjeshtë
Fije për cm	Vertikal: 40/cm (± 1) 50 DTEX PES Horizontal: 27/cm (± 1) 167 DTEX PES
Forca e këputjes	Vertikal: min. 64 daN Horizontal: min. 90 daN
Qëndrueshmëria në abrazion	25.000 cikle
Slipperage	Vertikal: 270 N Horizontal: 86 N
Stabiliteti dimensional pas larjes në 40°C	Vertikal: ± 1% Horizontal: ± 1%
Qëndrueshmëria e ngjyrës ndaj dritës	5
Qëndrueshmëria e ngjyrës në larje në 40°C	5
Qëndrueshmëria e ngjyrës ndaj fërkimit	5
Qëndrueshmëria e ngjyrës ndaj acideve, djersës dhe alkaleve	4 – 5
Pershkrim Model Xhaketa Civile	
Ne pjesen e siperme ne krahun e majte ka nje xhep me fileto me gjatesi 10 cm dhe lartesi fileto 3cm .	
Dy Xhepa te poshtem me dimensione 16.5 cm x 15 cm Kapaku me dimensione 5 cm x 16.5 cm	
Mbyllja e xhaketes behet me 2 kopsa plastike me diameter 23 mm	
Dy xhepa te brendshem ne secilen ane me gjeresi 13.5 cm , me mbyllje fileto me kopse plastike me diameter 15 mm	
Pjesa e prapme e xhaketes ne pjesen fundore ka nje te care me gjatesi 20-23 cm	
Pershkrim Model Pantallona Civile	
DIZAJNI Pantallonat janë model klasik, me dy xhepa të pjerrët anësorë, me dy xhepa në pjesën e pasme, mbyllja e pantallonave është me zinxhir, pantallonat janë me shtrat të lartë. Qemeri është i përbërë nga 6 ylyk.	
Xhepat anësorë Kanë një hapje prej 15 cm dhe spostim 3.5 cm	
Xhepat prapa Dy xhepat prapa janë pa kapak me fileto. Me gjeresi 11 cm	
Shiriti i belit Shiriti i belit është i pajisur me dopio astar i cili është i lartë 4 cm. Mbyllja e pantallonave bëhet me kopse plastike me diameter 17.5 mm. Pjesa e brendeshme e qemerit ne mes te saj ka te qepur nje shirit te gomuar .	
Ylyk për rrip Gjatësia efektive e ylykeve të rripit duhet të jetë 5 cm, me gjerësi 1 cm. Në pjesën e përparme ka dy ylyk në distancë të barabartë me hapjen e pantallonave, dy ylyk anësorë dhe dy ylyk në pjesën e pasme të cilët qëndrojnë në pjesë të barazlarguar nga mbyllja e qemerit.	

UNIFORMA E DARKAVE ZYRTARE

KOSTUM CIVIL
(Fund)

ARTIKUJ TE TJERE: FUND

Ngjyra	E Zeze / Code : G211/4848 Poly / L*: 15,63 a*: -0,10 b*: -0,70 ose Blu e erret / Code : G211/4848 Poly / L*: 16,65 a*: 0,77 b*: - 3,98			
Karakteristikat Fiziko-Mekanike	**Njesia e matjes**	**Vlera dhe toleranca**		**Metoda e proves**
Perberja	%	45% Lesh 55% Poliester		DM 31/1/74
Thurja		Saia da 3		UNI 8099/80
Gjeresia e Tekstilit	cm	150/152		
Diametri i fillit ne baze	nm	2/48000		UNI 9275 – ISO 7211/5
Diametri i fillit ne ind	nm	2/48000		UNI 9275 – ISO 7211/5
Diametri i Fillit ne micron		21.5		UNI 5423 – IWTO 8
Terheqja e e fillit ne baze /cm	n°	33/34		UNI EN 1049/2
Terheqja e e fillit ne ind /cm	n°	22/23		UNI EN 1049/2
Pesha ne ML	gr	350 +/- 3%		
Pesha g/m2	g/m2	230 +/- 3%		UNI EN 12127 – EN 29073/1
Rezistenca ne ferkim	Cikle	>15000		UNI EN ISO 12947
Efekti Piling	Grad. Nga 1 ne 5	4/5		IWS TM 196
Levizja e tekstilit ne qepje	Zgjatimi mm	5.0		IWS TM 117 (rreth12 KG)
Ngushtimi i tekstilit ne larje te thate	%	Baze	Ind	UNI EN ISO 3175
Trajtimet	Teflon BIO – Kundra rrudhosjes ,kundra njollave vajore ,e papershkrueshme nga uji			
	Trajtim kundër pushëzimit (“Nearfinishing - Antipilling”)			
	Teflon BIO – Kundra rrudhosjes ,kundra njollave vajore ,e papershkrueshme nga uji			
Simbolet e larjes				
QENDRUESHMERIA E NGJYRES	**Njesia e matjes**	**Vlera dhe Toleranca**		**Metoda e proves**
Degradimi ne drite artificiale	Grada nga 1- 8 Shkalla Blu	5		UNI EN ISO 105-B02
Ferkimi ne te thate dhe lageshti	Grad nga 1 a 5 Shkalla gri	4/5		UNI EN ISO 105-X12
Djersa alkaline / acide	Grad nga 1 a 5 Shkalla gri	Degradimi 4/5	Shkaterimi 4	UNI EN ISO 105-E04
Me sperkatje uji	Grad nga 1 a 5 Shkalla gri	4.5		UNI EN ISO 105-E07
Larje e thate	Grad nga 1 a 5 Shkalla gri	4/5		UNI EN ISO 105-D01
Me uje	Grad nga 1 a 8 Shkalla gri	4/5		UNI EN ISO 105-E01
Me hekurosje	Grad nga 1 a 8 Shkalla gri	5		UNI EN ISO 105-X11

Astari i Brendshem i Fundit	
Përbërja e materialit	100% Poliestër
Ngjyra	E zeze
Masa	77 g/m^2 (± 5%)
Endja	Endje e thjeshtë
Fije për cm	Vertikal: 40/cm (± 1) 50 DTEX PES Horizontal: 27/cm (± 1) 167 DTEX PES
Forca e këputjes	Vertikal: min. 64 daN Horizontal: min. 90 daN
Qëndrueshmëria në abrazion	25.000 cikle
Slipperage	Vertikal: 270 N Horizontal: 86 N
Stabiliteti dimensional pas larjes në 40°C	Vertikal: ± 1% Horizontal: ± 1%
Qëndrueshmëria e ngjyrës ndaj dritës	5
Qëndrueshmëria e ngjyrës në larje në 40°C	5
Qëndrueshmëria e ngjyrës ndaj fërkimit	5
Qëndrueshmëria e ngjyrës ndaj acideve, djersës dhe alkaleve	4 – 5

Pershkrim Model i Fundit

DIZAJNI
Fundi model klasik, mbyllja e fundit është me zinxhir te padukshem ne pjesen e prapme .

Xhepat anësorë
Kanë një hapje prej 15 cm dhe spostim 3cm

Qemeri
Qemeri është i perbere nga nje shtrese e vemtme tekstili e palosur ne dysh e perforcuar me frazeline me lartesi 3.5 cm.Qemeri eshte i qepur me fundin ne menyre te padukshme.

Ylyk për rrip
Gjatësia efektive e ylykeve të rripit duhet të jetë 4 cm, me gjerësi 1 cm. Ka dy ylyke ne pjesen para dhe dy ylyke ne pjesen e prapme të barazlarguar .

Penca
Fundi ka dy penca ne pjesen para me lartesi 7-8 cm dy penca ne pjesen e prapme me lartesi 9-10 cm

SIMBOLET E JAKES

KOPSA E MADHE

KOPSA E VOGEL

KOPSA E KAPELES
& SPALETAVE

AKSESORET E KEMISHES
(GEMELLI)

AKSESOR

AKSESOR	
Aksesorë metalikë perkrenare e jakes (prodhim koka e perkrenares majtas dhe djathtas)	
2 ornamente me formën e stilizuar të Përkrenares së Skënderbeut që do të vendosen tek jaka.	Tipi me 2 këmbëza me filetim
Lartesia e perkrenares	20 mm
Trashësia	2.5 mm
Përbërja	tunxh (aliazh zinku dhe bakri)
Ngjyra	e artë, me shkëlqim mat
Reliev	sipas ilustrimit zyrtar

Kopsa e madhe metalike (prodhim koka e perkrenares majtas dhe djathtas)	
Diametri 23mm, një me pamje në të majtë dhe një me pamje në të djathtë.	
Trashësia	në qendër * 7 mm
	në buzë * 3 mm
Gjerësia e konturit rrethues	* 20 mm
Tipi i kapjes ne xhakete	me unaze fundore me diameter 5.5 mm
Ngjyra e kopsës	e artë, e ngjashme me arin me mbrojtje me rezine mat
Materiali	tunxh (aliazh zinku dhe bakri)
Gdhendje	Përkrenarja e Skënderbeut ne 3D
Përmasa	* 14mm x 9 mm e cila vendoset ne bazen ovale e stampuar me vija horizontale
Trashesia e pjeses se siperme te kopses	0.3 mm
Trashesia e pjeses se poshtme te kopses	0.4 mm
Pjesa e brendshme e kopses	Xhes(allci)

Kopsa e vogel metalike (prodhim koka e perkrenares majtas dhe djathtas)	
Diametri 15mm, një me pamje në të majtë dhe një me pamje në të djathtë.	
Trashësia	në qendër * 6 mm
	në buzë * 2 mm
Gjerësia e konturit rrethues	* 13 mm
Tipi i kapjes ne xhakete	me unaze fundore me diameter 5.5 mm
Ngjyra e kopsës	e artë, e ngjashme me arin me mbrojtje me rezine mat
Materiali	tunxh (aliazh zinku dhe bakri)
Gdhendje	Përkrenarja e Skënderbeut ne 3D
Përmasa	* 9.3mm x 6.5 mm e cila vendoset ne bazen ovale e stampuar me vija horizontale
Trashesia e pjeses se siperme te kopses	0.3 mm
Trashesia e pjeses se poshtme te kopses	0.4 mm
Pjesa e brendshme e kopses	Xhes(allci)

Kopsa e kapeles dhe e spaletave metalike (prodhim koka e perkrenares majtas dhe djathtas)	
Diametri 13mm, një me pamje në të majtë dhe një me pamje në të djathtë.	
Trashësia	në qendër * 5 mm
	në buzë * 1.6 mm
Gjerësia e konturit rrethues	* 11.3 mm
Tipi i kapjes ne xhakete	me unaze fundore me diameter 5.5 mm / 2 tela me hapje 1.5mm
Ngjyra e kopsës	e artë, e ngjashme me arin me mbrojtje me rezine mat
Materiali	tunxh (aliazh zinku dhe bakri)
Gdhendje	Përkrenarja e Skënderbeut ne 3D
Përmasa	* 8.2mm x 6 mm e cila vendoset ne bazen ovale e stampuar me vija horizontale
Trashesia e pjeses se siperme te kopses	0.3 mm
Trashesia e pjeses se poshtme te kopses	0.4 mm
Pjesa e brendshme e kopses	Xhes(allci)

Aksesore per kemishen ((prodhim koka e perkrenares majtas dhe djathtas)	
Tipi	Buton metalik me hapje dhe mbylle per menget e kemishes
Diametri	15 Mm
Trashësia	6 Mm
Në buzë	* 2 Mm
Gjerësia e konturit rrethues	* 13 Mm
Përbërja	Tunxh (aliazh zinku dhe bakri)
Ngjyra	E artë, me shkëlqim mat
Gdhendje	Përkrenarja e skënderbeut ne 3d
Përmasa	* 9.3 Mm x 6.5 Mm e cila vendoset ne bazen ovale e stampuar me vija horizontale

SKICË

KOPSA , SIMBOLI I JAKES, YLLI GRADES

SISTEMI I GRADAVE FORCA DETARE

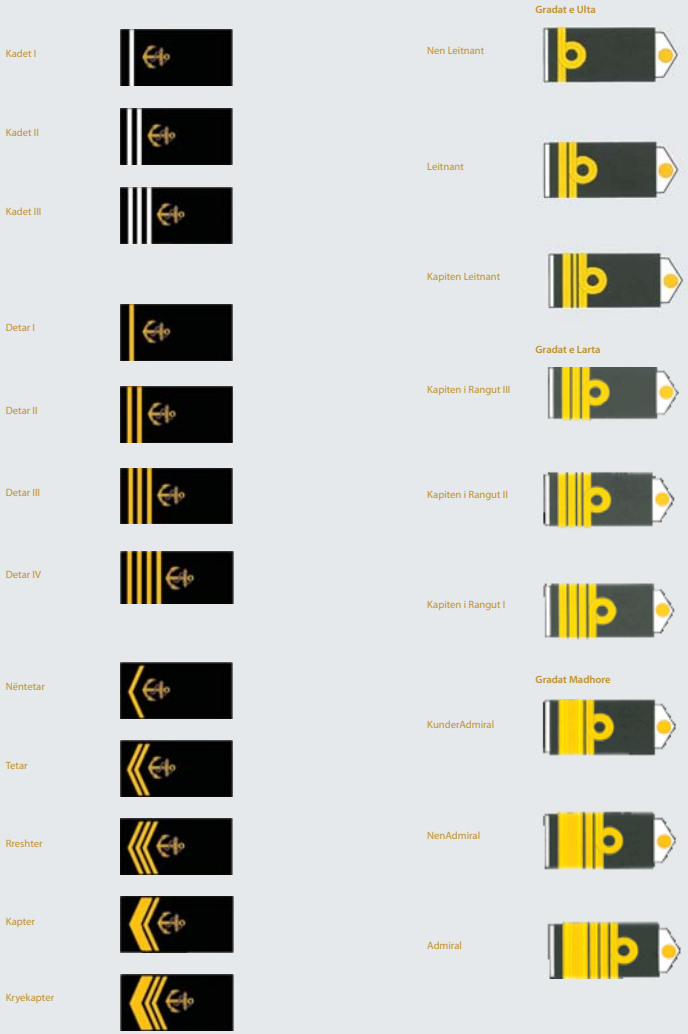

SISTEMI I GRADAVE USHTARAKE

FORCAT TOKËSORE

UNIFORMAT E FORCAVE TË ARMATOSURA TË REPUBLIKËS SË SHQIPËRISË

UNIFORMA CEREMONIALE

MESHKUJ / FEMRA

UNIFORMA CEREMONIALE

XHAKETA (Meshkuj)

Kordoni i Atasheut Ushtarak

UNIFORMA CEREMONIALE: XHAKETA

Xhaketë: PELHURE KATER STINET				
Ngjyra	**Jeshile / Code: G060/4848 / L*: 27,01 a*: -4,04 b*: 2,66**			
Karakteristikat Fiziko-Mekanike	**Njesia e matjes**	**Vlera dhe toleranca**		**Metoda e proves**
Perberja	%	100% Lesh i virgjer		DM 31/1/74
Thurja		Saia da 3		UNI 8099/80
Gjeresia e Tekstilit	cm	150/152		
Diametri i fillit ne baze	nm	2/48000		UNI 9275-IS0 7211/5
Diametri i fillit ne ind	nm	2/48000		UNI 9275 - ISO 7211/5
Diametri i Fillit ne micron	micron	21.5		UNI 5423 - IWTO 8
Terheqja e e fillit ne baze /cm	n°	33/34		UNI EN1049/2
Terheqja e e fillit ne ind /cm	n°	22/23		UNI EN 1049/2
Pesha ne ML	gr	350 +/- 3%		
Pesha g/m2	g/m2	230 +/-3%		UNIEN 12127- EN29073/1
Rezistenca ne ferkim	Cikle	>12000		UNIEN ISO 12947
Efekti Piling	Grad. Nga 1 ne 5	4/5		IWSTM 196
Levizja e tekstilit ne qepje	Zgjatimi mm	5.0		IWS TM 117 (CARICO 12 KG)
Ngushtimi i tekstilit ne larje te thate	%	Baze	Ind	UNI EN ISO 3175
Simbolet e larjes				
QENDRUESHMERIA E NGJYRES	**Njesia e matjes**	**Vlera dhe Toleranca**		**Metoda e proves**
Degradimi ne drite artificiale	Grada nga 1- 8 Shkalla Blu	5		UNI EN ISO 105-B02
Ferkimi ne te thate dhe lageshti	Grad nga 1 a 5 Shkalla gri	4/5		UNI EN ISO 105-X12
Djersa alkaline / acide	Grad nga 1 a 5 Shkalla gri	Degradimi 4/5	Shkaterimi 4	UNI EN ISO 105-E04
Me sperkatje uji	Grad nga 1 a 5 Shkalla gri	4.5		UNI EN ISO 105-E07
Larje e thate	Grad nga 1 a 5 Shkalla gri	4/5		UNI EN ISO 105-D01
Me uje	Grad nga 1 a 8 Shkalla gri	4/5		UNI EN ISO 105-E01
Me hekurosje	Grad nga 1 a 8 Shkalla gri	5		UNI EN ISO 105-X11

Astari i Brendshem i Xhaketës Ceremoniale	
Përbërja e materialit	100% Poliestër
Ngjyra	Jeshile
Masa	77 g/m^2 (± 5%)
Endja	Endje e thjeshtë
Fije për cm	Vertikal: 40/cm (± 1) 50 DTEX PES Horizontal: 27/cm (± 1) 167 DTEX PES
Forca e këputjes	Vertikal: min. 64 daN Horizontal: min. 90 daN
Qëndrueshmëria në abrazion	25.000 cikle
Slipperage	Vertikal: 270 N Horizontal: 86 N
Stabiliteti dimensional pas larjes në 40°C	Vertikal: ± 1% Horizontal: ± 1%
Qëndrueshmëria e ngjyrës ndaj dritës	5
Qëndrueshmëria e ngjyrës në larje në 40°C	5
Qëndrueshmëria e ngjyrës ndaj fërkimit	**5**
Qëndrueshmëria e ngjyrës ndaj acideve, djersës dhe alkaleve	4 – 5

Pershkrim Model Xhaketa Ceremoniale
Dy Xhepa te siperm me dimensione 12 cm x 14.5 cm me palosje ne mes 3 cm Kapaku me dimensione 5.5 cm x 12 cm Mbyllja me nje kopse metalike me diameter 15 mm
Dy Xhepa te poshtem me dimensione 17.5 cm x 19 cm me palosje ne mes 3,5 cm Kapaku me dimensione 6.5 cm x 17.5 cm Mbyllja me nje kopse metalike me diameter 15 mm
Mbyllja e xhaketes behet me 4 kopsa metalike me diameter 23 mm
Dy xhepa te brendshem ne secilen ane me gjeresi 13.5 cm , me mbyllje fileto me kopse plastike me disameter 15 mm
Fileto perimetrale me ngjyre te kuqe si kampioni vendoset ne pjesen e siperme te jakes me diameter 3 mm Ne cepat e jakes montohen dy emblemat e jakes metalike
Pjesa fundore e menges ka nje palosje me lartesi 8 cm dhe ne palosje ka fileto perimetrale me ngjyre te kuqe si kampioni me diameter 3 mm
Dy Spaleta me gjeresi 4.5 cm dhe gjatesi 14 cm te cilat mbyllen me kopse metalike me diameter 15 mm
Pjesa e prapme e xhaketes ne pjesen fundore ka nje te care me gjatesi 20-23 cm
Material valkrof ne te dy menget per ngjitjen e flamurit kombetare dhe simbolit te struktures.
Pershkrim shenjat e krahut
Shenjat e krahut kane permasa 6x4cm, me qendisje (ngjyra e seciles force) dhe material valkrof ne te dy krahet.

UNIFORMA CEREMONIALE

XHAKETA (Meshkuj)

Kordoni i Uniformes Ceremoniale

UNIFORMA CEREMONIALE: XHAKETA

Xhaketë: PELHURE KATER STINET				
Ngjyra	**Jeshile / Code: G060/4848 / L*: 27,01 a*: -4,04 b*: 2,66**			
Karakteristikat Fiziko-Mekanike	**Njesia e matjes**	**Vlera dhe toleranca**		**Metoda e proves**
Perberja	%	100% Lesh i virgjer		DM 31/1/74
Thurja		Saia da 3		UNI 8099/80
Gjeresia e Tekstilit	cm	150/152		
Diametri i fillit ne baze	nm	2/48000		UNI 9275-IS0 7211/5
Diametri i fillit ne ind	nm	2/48000		UNI 9275 - ISO 7211/5
Diametri i Fillit ne micron	micron	21.5		UNI 5423 - IWTO 8
Terheqja e e fillit ne baze /cm	n°	33/34		UNI EN1049/2
Terheqja e e fillit ne ind /cm	n°	22/23		UNI EN 1049/2
Pesha ne ML	gr	350 +/- 3%		
Pesha g/m2	g/m2	230 +/-3%		UNIEN 12127- EN29073/1
Rezistenca ne ferkim	Cikle	>12000		UNIEN ISO 12947
Efekti Piling	Grad. Nga 1 ne 5	4/5		IWSTM 196
Levizja e tekstilit ne qepje	Zgjatimi mm	5.0		IWS TM 117 (CARICO 12 KG)
Ngushtimi i tekstilit ne larje te thate	%	Baze	Ind	UNI EN ISO 3175
Simbolet e larjes				
QENDRUESHMERIA E NGJYRES	**Njesia e matjes**	**Vlera dhe Toleranca**		**Metoda e proves**
Degradimi ne drite artificiale	Grada nga 1- 8 Shkalla Blu	5		UNI EN ISO 105-B02
Ferkimi ne te thate dhe lageshti	Grad nga 1 a 5 Shkalla gri	4/5		UNI EN ISO 105-X12
Djersa alkaline / acide	Grad nga 1 a 5 Shkalla gri	Degradimi 4/5	Shkaterimi 4	UNI EN ISO 105-E04
Me sperkatje uji	Grad nga 1 a 5 Shkalla gri	4.5		UNI EN ISO 105-E07
Larje e thate	Grad nga 1 a 5 Shkalla gri	4/5		UNI EN ISO 105-D01
Me uje	Grad nga 1 a 8 Shkalla gri	4/5		UNI EN ISO 105-E01
Me hekurosje	Grad nga 1 a 8 Shkalla gri	5		UNI EN ISO 105-X11

Astari i Brendshem i Xhaketës Ceremoniale	
Përbërja e materialit	100% Poliestër
Ngjyra	Jeshile
Masa	77 g/m^2 (± 5%)
Endja	Endje e thjeshtë
Fije për cm	Vertikal: 40/cm (± 1) 50 DTEX PES Horizontal: 27/cm (± 1) 167 DTEX PES
Forca e këputjes	Vertikal: min. 64 daN Horizontal: min. 90 daN
Qëndrueshmëria në abrazion	25.000 cikle
Slipperage	Vertikal: 270 N Horizontal: 86 N
Stabiliteti dimensional pas larjes në 40°C	Vertikal: ± 1% Horizontal: ± 1%
Qëndrueshmëria e ngjyrës ndaj dritës	5
Qëndrueshmëria e ngjyrës në larje në 40°C	5
Qëndrueshmëria e ngjyrës ndaj fërkimit	**5**
Qëndrueshmëria e ngjyrës ndaj acideve, djersës dhe alkaleve	4 – 5

Pershkrim Model Xhaketa Ceremoniale
Dy Xhepa te siperm me dimensione 12 cm x 14.5 cm me palosje ne mes 3 cm Kapaku me dimensione 5.5 cm x 12 cm Mbyllja me nje kopse metalike me diameter 15 mm
Dy Xhepa te poshtem me dimensione 17.5 cm x 19 cm me palosje ne mes 3,5 cm Kapaku me dimensione 6.5 cm x 17.5 cm Mbyllja me nje kopse metalike me diameter 15 mm
Mbyllja e xhaketes behet me 4 kopsa metalike me diameter 23 mm
Dy xhepa te brendshem ne secilen ane me gjeresi 13.5 cm , me mbyllje fileto me kopse plastike me disameter 15 mm
Fileto perimetrale me ngjyre te kuqe si kampioni vendoset ne pjesen e siperme te jakes me diameter 3 mm Ne cepat e jakes montohen dy emblemat e jakes metalike
Pjesa fundore e menges ka nje palosje me lartesi 8 cm dhe ne palosje ka fileto perimetrale me ngjyre te kuqe si kampioni me diameter 3 mm
Dy Spaleta me gjeresi 4.5 cm dhe gjatesi 14 cm te cilat mbyllen me kopse metalike me diameter 15 mm
Pjesa e prapme e xhaketes ne pjesen fundore ka nje te care me gjatesi 20-23 cm
Material valkrof ne te dy menget per ngjitjen e flamurit kombetare dhe simbolit te struktures.
Pershkrim shenjat e krahut
Shenjat e krahut kane permasa 6x4cm, me qendisje (ngjyra e seciles force) dhe material valkrof ne te dy krahet.

SKICË

XHAKETA (Meshkuj)

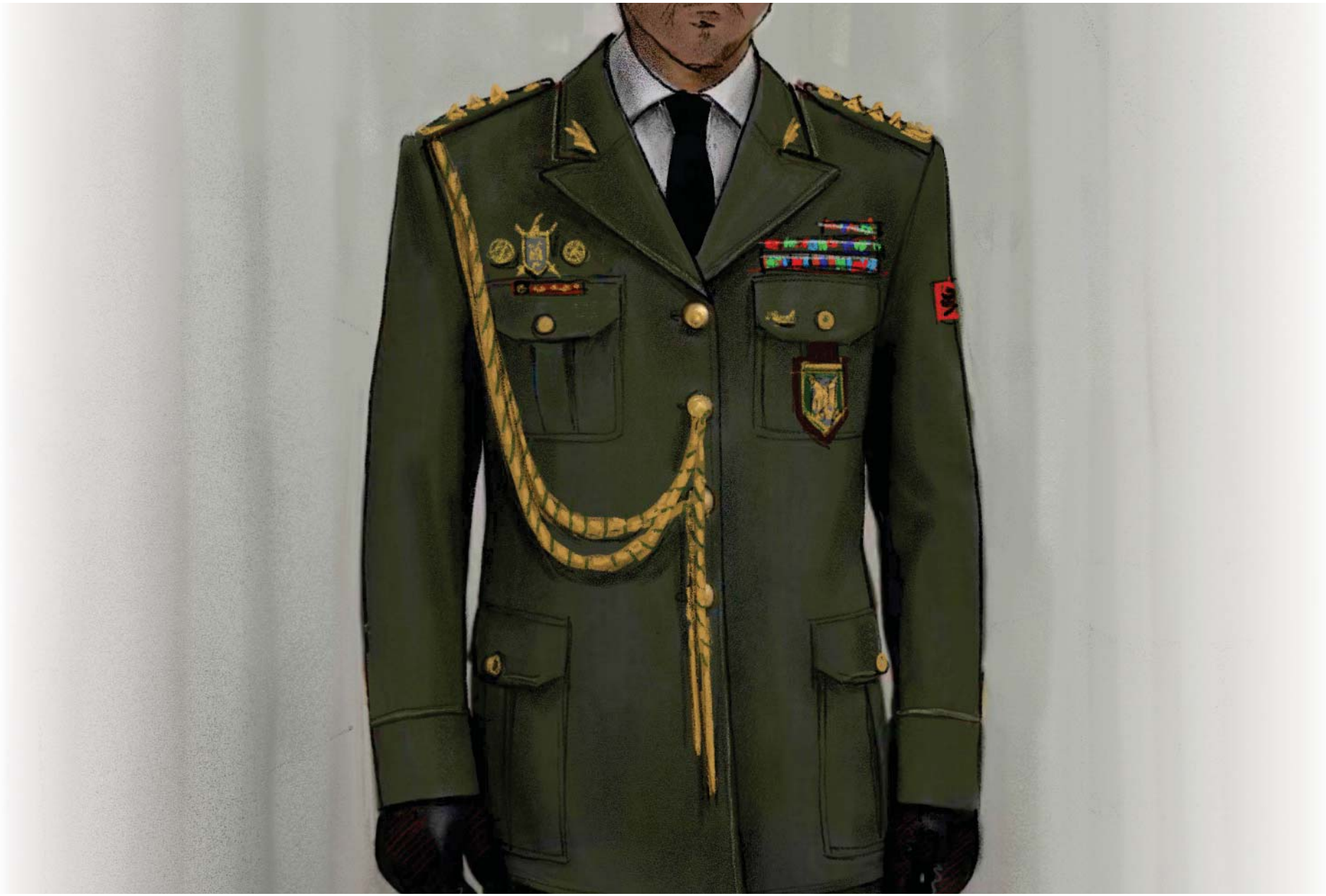

UNIFORMA CEREMONIALE

XHAKETA (Femra)

Kordoni i Uniformes Ceremoniale

UNIFORMA CEREMONIALE: XHAKETA

Xhaketë: PELHURE KATER STINET				
Ngjyra	**Jeshile / Code: G060/4848 / L*: 27,01 a*: -4,04 b*: 2,66**			
Karakteristikat Fiziko-Mekanike	**Njesia e matjes**	**Vlera dhe toleranca**		**Metoda e proves**
Perberja	%	100% Lesh i virgjer		DM 31/1/74
Thurja		Saia da 3		UNI 8099/80
Gjeresia e Tekstilit	cm	150/152		
Diametri i fillit ne baze	nm	2/48000		UNI 9275-IS0 7211/5
Diametri i fillit ne ind	nm	2/48000		UNI 9275 - ISO 7211/5
Diametri i Fillit ne micron	micron	21.5		UNI 5423 - IWTO 8
Terheqja e e fillit ne baze /cm	n°	33/34		UNI EN1049/2
Terheqja e e fillit ne ind /cm	n°	22/23		UNI EN 1049/2
Pesha ne ML	gr	350 +/- 3%		
Pesha g/m2	g/m2	230 +/-3%		UNIEN 12127- EN29073/1
Rezistenca ne ferkim	Cikle	>12000		UNIEN ISO 12947
Efekti Piling	Grad. Nga 1 ne 5	4/5		IWSTM 196
Levizja e tekstilit ne qepje	Zgjatimi mm	5.0		IWS TM 117 (CARICO 12 KG)
Ngushtimi i tekstilit ne larje te thate	%	Baze	Ind	UNI EN ISO 3175
Simbolet e larjes				
QENDRUESHMERIA E NGJYRES	**Njesia e matjes**	**Vlera dhe Toleranca**		**Metoda e proves**
Degradimi ne drite artificiale	Grada nga 1- 8 Shkalla Blu	5		UNI EN ISO 105-B02
Ferkimi ne te thate dhe lageshti	Grad nga 1 a 5 Shkalla gri	4/5		UNI EN ISO 105-X12
Djersa alkaline / acide	Grad nga 1 a 5 Shkalla gri	Degradimi 4/5	Shkaterimi 4	UNI EN ISO 105-E04
Me sperkatje uji	Grad nga 1 a 5 Shkalla gri	4.5		UNI EN ISO 105-E07
Larje e thate	Grad nga 1 a 5 Shkalla gri	4/5		UNI EN ISO 105-D01
Me uje	Grad nga 1 a 8 Shkalla gri	4/5		UNI EN ISO 105-E01
Me hekurosje	Grad nga 1 a 8 Shkalla gri	5		UNI EN ISO 105-X11

Astari i Brendshem i Xhaketës Ceremoniale	
Përbërja e materialit	100% Poliestër
Ngjyra	Jeshile
Masa	77 g/m^2 (± 5%)
Endja	Endje e thjeshtë
Fije për cm	Vertikal: 40/cm (± 1) 50 DTEX PES Horizontal: 27/cm (± 1) 167 DTEX PES
Forca e këputjes	Vertikal: min. 64 daN Horizontal: min. 90 daN
Qëndrueshmëria në abrazion	25.000 cikle
Slipperage	Vertikal: 270 N Horizontal: 86 N
Stabiliteti dimensional pas larjes në 40°C	Vertikal: ± 1% Horizontal: ± 1%
Qëndrueshmëria e ngjyrës ndaj dritës	5
Qëndrueshmëria e ngjyrës në larje në 40°C	5
Qëndrueshmëria e ngjyrës ndaj fërkimit	**5**
Qëndrueshmëria e ngjyrës ndaj acideve, djersës dhe alkaleve	4 – 5
Pershkrim Model Xhaketa Ceremoniale	
Dy Xhepa te poshtem me dimensione 17.5 cm x 19 cm me palosje ne mes 3,5 cm Kapaku me dimensione 6.5 cm x 17.5 cm Mbyllja me nje kopse metalike me diameter 15 mm	
Mbyllja e xhaketes behet me 4 kopsa metalike me diameter 23 mm	
Dy xhepa te brendshem ne secilen ane me gjeresi 13.5 cm , me mbyllje fileto me kopse plastike me disameter 15 mm	
Fileto perimetrale me ngjyre te kuqe si kampioni vendoset ne pjesen e siperme te jakes me diameter 3 mm Ne cepat e jakes montohen dy emblemat e jakes metalike	
Pjesa fundore e menges ka nje palosje me lartesi 8 cm dhe ne palosje ka fileto perimetrale me ngjyre te kuqe si kampioni me diameter 3 mm	
Dy Spaleta me gjeresi 4.5 cm dhe gjatesi 14 cm te cilat mbyllen me kopse metalike me diameter 15 mm	
Pjesa e prapme e xhaketes ne pjesen fundore ka nje te care me gjatesi 20-23 cm	
Material valkrof ne te dy menget per ngjitjen e flamurit kombetare dhe simbolit te struktures.	
Pershkrim shenjat e krahut	
Shenjat e krahut kane permasa 6x4cm, me qendisje (ngjyra e seciles force) dhe material valkrof ne te dy krahet.	

UNIFORMA CEREMONIALE

PANTALLONA

UNIFORMA CEREMONIALE: PANTALLONA

Pantallona: PELHURE KATER STINET				
Ngjyra	**Jeshile / Code: G060/4848 / L*: 27,01 a*: -4,04 b*: 2,66**			
Karakteristikat Fiziko-Mekanike	**Njesia e matjes**	**Vlera dhe toleranca**		**Metoda e proves**
Perberja	%	100% Lesh i virgjer		DM 31/1/74
Thurja		Saia da 3		UNI 8099/80
Gjeresia e Tekstilit	cm	150/152		
Diametri i fillit ne baze	nm	2/48000		UNI 9275-IS0 7211/5
Diametri i fillit ne ind	nm	2/48000		UNI 9275 - ISO 7211/5
Diametri i Fillit ne micron	micron	21.5		UNI 5423 - IWTO 8
Terheqja e e fillit ne baze /cm	n°	33/34		UNI EN1049/2
Terheqja e e fillit ne ind /cm	n°	22/23		UNI EN 1049/2
Pesha ne ML	gr	350 +/- 3%		
Pesha g/m2	g/m2	230 +/-3%		UNIEN 12127- EN29073/1
Rezistenca ne ferkim	Cikle	>12000		UNIEN ISO 12947
Efekti Piling	Grad. Nga 1 ne 5	4/5		IWSTM 196
Levizja e tekstilit ne qepje	Zgjatimi mm	5.0		IWS TM 117 (CARICO 12 KG)
Ngushtimi i tekstilit ne larje te thate	%	Baze	Ind	UNI EN ISO 3175
Simbolet e larjes				
QENDRUESHMERIA E NGJYRES	**Njesia e matjes**	**Vlera dhe Toleranca**		**Metoda e proves**
Degradimi ne drite artificiale	Grada nga 1- 8 Shkalla Blu	5		UNI EN ISO 105-B02
Ferkimi ne te thate dhe lageshti	Grad nga 1 a 5 Shkalla gri	4/5		UNI EN ISO 105-X12
Djersa alkaline / acide	Grad nga 1 a 5 Shkalla gri	Degradimi 4/5	Shkaterimi 4	UNI EN ISO 105-E04
Me sperkatje uji	Grad nga 1 a 5 Shkalla gri	4.5		UNI EN ISO 105-E07
Larje e thate	Grad nga 1 a 5 Shkalla gri	4/5		UNI EN ISO 105-D01
Me uje	Grad nga 1 a 8 Shkalla gri	4/5		UNI EN ISO 105-E01
Me hekurosje	Grad nga 1 a 8 Shkalla gri	5		UNI EN ISO 105-X11

Astari i Brendshem i Pantallonave Ceremoniale	
Përbërja e materialit	100% Poliestër
Ngjyra	Jeshile
Masa	77 g/m^2 (± 5%)
Endja	Endje e thjeshtë
Fije për cm	Vertikal: 40/cm (± 1) 50 DTEX PES Horizontal: 27/cm (± 1) 167 DTEX PES
Forca e këputjes	Vertikal: min. 64 daN Horizontal: min. 90 daN
Qëndrueshmëria në abrazion	25.000 cikle
Slipperage	Vertikal: 270 N Horizontal: 86 N
Stabiliteti dimensional pas larjes në 40°C	Vertikal: ± 1% Horizontal: ± 1%
Qëndrueshmëria e ngjyrës ndaj dritës	5
Qëndrueshmëria e ngjyrës në larje në 40°C	5
Qëndrueshmëria e ngjyrës ndaj fërkimit	5
Qëndrueshmëria e ngjyrës ndaj acideve, djersës dhe alkaleve	4 – 5

Pershkrim Model Pantallona Ceremoniale

DIZAJNI
Pantallonat janë model klasik, me dy xhepa të pjerrët anësorë, me dy xhepa në pjesën e pasme, mbyllja e pantallonave është me zinxhir, pantallonat janë me shtrat të lartë. Qemeri është i përbërë nga 6 ylyk.

Xhepat anësorë
Kanë një hapje prej 15 cm dhe spostim 3.5 cm

Xhepat prapa
Dy xhepat prapa janë pa kapak me fileto. Me gjeresi 11 cm

Shiriti i belit
Shiriti i belit është i pajisur me dopio astar i cili është i lartë 4 cm. Mbyllja e pantallonave bëhet me kopse plastike me diameter 17.5 mm.
Pjesa e brendeshme e qemerit ne mes te saj ka te qepur nje shirit te gomuar .

Ylyk për rrip
Gjatësia efektive e ylykeve të rripit duhet të jetë 5 cm, me gjerësi 1 cm. Në pjesën e përparme ka dy ylyk në distancë të barabartë me hapjen e pantallonave, dy ylyk anësorë dhe dy ylyk në pjesën e pasme të cilët qëndrojnë në pjesë të barazlarguar nga mbyllja e qemerit.

Fileto dekorues
Fileto dekorues me dimensione 3 mm duhet të jetë i vendosur në pjesën anësore të pantallonave.
Me ngjyre te kuqe si kampioni.

SKICË

PANTALLONA

UNIFORMA CEREMONIALE

FUND

UNIFORMA CEREMONIALE: FUND

Fund: PELHURE KATER STINET				
Ngjyra	**Jeshile / Code: G060/4848 / L*: 27,01 a*: -4,04 b*: 2,66**			
Karakteristikat Fiziko-Mekanike	**Njesia e matjes**	**Vlera dhe toleranca**		**Metoda e proves**
Perberja	%	100% Lesh i virgjer		DM 31/1/74
Thurja		Saia da 3		UNI 8099/80
Gjeresia e Tekstilit	cm	150/152		
Diametri i fillit ne baze	nm	2/48000		UNI 9275-IS0 7211/5
Diametri i fillit ne ind	nm	2/48000		UNI 9275 - ISO 7211/5
Diametri i Fillit ne micron	micron	21.5		UNI 5423 - IWTO 8
Terheqja e e fillit ne baze /cm	n°	33/34		UNI EN1049/2
Terheqja e e fillit ne ind /cm	n°	22/23		UNI EN 1049/2
Pesha ne ML	gr	350 +/- 3%		
Pesha g/m2	g/m2	230 +/-3%		UNIEN 12127- EN29073/1
Rezistenca ne ferkim	Cikle	>12000		UNIEN ISO 12947
Efekti Piling	Grad. Nga 1 ne 5	4/5		IWSTM 196
Levizja e tekstilit ne qepje	Zgjatimi mm	5.0		IWS TM 117 (CARICO 12 KG)
Ngushtimi i tekstilit ne larje te thate	%	Baze	Ind	UNI EN ISO 3175
Simbolet e larjes				
QENDRUESHMERIA E NGJYRES	**Njesia e matjes**	**Vlera dhe Toleranca**		**Metoda e proves**
Degradimi ne drite artificiale	Grada nga 1- 8 Shkalla Blu	5		UNI EN ISO 105-B02
Ferkimi ne te thate dhe lageshti	Grad nga 1 a 5 Shkalla gri	4/5		UNI EN ISO 105-X12
Djersa alkaline / acide	Grad nga 1 a 5 Shkalla gri	Degradimi 4/5	Shkaterimi 4	UNI EN ISO 105-E04
Me sperkatje uji	Grad nga 1 a 5 Shkalla gri	4.5		UNI EN ISO 105-E07
Larje e thate	Grad nga 1 a 5 Shkalla gri	4/5		UNI EN ISO 105-D01
Me uje	Grad nga 1 a 8 Shkalla gri	4/5		UNI EN ISO 105-E01
Me hekurosje	Grad nga 1 a 8 Shkalla gri	5		UNI EN ISO 105-X11

Astari i Brendshem i Fundit Ceremonial	
Përbërja e materialit	100% Poliestër
Ngjyra	Jeshile
Masa	77 g/m^2 (± 5%)
Endja	Endje e thjeshtë
Fije për cm	Vertikal: 40/cm (± 1) 50 DTEX PES Horizontal: 27/cm (± 1) 167 DTEX PES
Forca e këputjes	Vertikal: min. 64 daN Horizontal: min. 90 daN
Qëndrueshmëria në abrazion	25.000 cikle
Slipperage	Vertikal: 270 N Horizontal: 86 N
Stabiliteti dimensional pas larjes në 40°C	Vertikal: ± 1% Horizontal: ± 1%
Qëndrueshmëria e ngjyrës ndaj dritës	5
Qëndrueshmëria e ngjyrës në larje në 40°C	5
Qëndrueshmëria e ngjyrës ndaj fërkimit	5
Qëndrueshmëria e ngjyrës ndaj acideve, djersës dhe alkaleve	4 – 5

Pershkrim Model Fund Ceremonial

DIZAJNI
Fundi model klasik, mbyllja e fundit është me zinxhir te padukshem ne pjesen e prapme .

Xhepat anësorë
Kanë një hapje prej 15 cm dhe spostim 3cm

Qemeri
Qemeri është i perbere nga nje shtrese e vemtme tekstili e palosur ne dysh e perforcuar me frazeline me lartesi 3.5 cm.Qemeri eshte i qepur me fundin ne menyre te padukshme.

Ylyk për rrip
Gjatësia efektive e ylykeve të rripit duhet të jetë 4 cm, me gjerësi 1 cm. Ka dy ylyke ne pjesen para dhe dy ylyke ne pjesen e prapme të barazlarguar .

Penca
Fundi ka dy penca ne pjesen para me lartesi 7-8 cm dy penca ne pjesen e prapme me lartesi 9-10 cm

Fileto dekorues
Fileto dekorues me dimensione 3 mm duhet të jetë i vendosur në pjesën anësore të fundit.
Me ngjyre te kuqe si kampioni

SKICË
FUND

Gradë madhore:
Gjeneral

Gradë e Lartë:
Major-Kolonel

Gradë e ulët:
N/Toger-Kapiten dhe N/Oficer

UNIFORMA CEREMONIALE

KAPELE

UNIFORMA E CEREMONIALE: KAPELE

Kapele: PELHURE KATER STINET				
Ngjyra	**Jeshile / Code: G060/4848 / L*: 27,01 a*: -4,04 b*: 2,66**			
Karakteristikat Fiziko-Mekanike	**Njesia e matjes**	**Vlera dhe toleranca**		**Metoda e proves**
Perberja	%	100% Lesh i virgjer		DM 31/1/74
Thurja		Saia da 3		UNI 8099/80
Gjeresia e Tekstilit	cm	150/152		
Diametri i fillit ne baze	nm	2/48000		UNI 9275-IS0 7211/5
Diametri i fillit ne ind	nm	2/48000		UNI 9275 - ISO 7211/5
Diametri i Fillit ne micron	micron	21.5		UNI 5423 - IWTO 8
Terheqja e e fillit ne baze /cm	n°	33/34		UNI EN1049/2
Terheqja e e fillit ne ind /cm	n°	22/23		UNI EN 1049/2
Pesha ne ML	gr	350 +/- 3%		
Pesha g/m2	g/m2	230 +/-3%		UNIEN 12127- EN29073/1
Rezistenca ne ferkim	Cikle	>12000		UNIEN ISO 12947
Efekti Piling	Grad. Nga 1 ne 5	4/5		IWSTM 196
Levizja e tekstilit ne qepje	Zgjatimi mm	5.0		IWS TM 117 (CARICO 12 KG)
Ngushtimi i tekstilit ne larje te thate	%	Baze	Ind	UNI EN ISO 3175
Simbolet e larjes				
QENDRUESHMERIA E NGJYRES	**Njesia e matjes**	**Vlera dhe Toleranca**		**Metoda e proves**
Degradimi ne drite artificiale	Grada nga 1- 8 Shkalla Blu	5		UNI EN ISO 105-B02
Ferkimi ne te thate dhe lageshti	Grad nga 1 a 5 Shkalla gri	4/5		UNI EN ISO 105-X12
Djersa alkaline / acide	Grad nga 1 a 5 Shkalla gri	Degradimi 4/5	Shkaterimi 4	UNI EN ISO 105-E04
Me sperkatje uji	Grad nga 1 a 5 Shkalla gri	4.5		UNI EN ISO 105-E07
Larje e thate	Grad nga 1 a 5 Shkalla gri	4/5		UNI EN ISO 105-D01
Me uje	Grad nga 1 a 8 Shkalla gri	4/5		UNI EN ISO 105-E01
Me hekurosje	Grad nga 1 a 8 Shkalla gri	5		UNI EN ISO 105-X11

Pershkrim Model Kapele Ceremoniale për Meshkuj (M) / Femra (F)	
Në pamjen ballore aplikohet emblema	M F
Streha e kapeles është material lekure me shkelqim me gjeresi maksimale 4.5 cm – 4.8 cm ngjyre e zeze	M
Shirit i brendshëm eshte lekure ekologjike , ngjyrë e zezë me vrima per ajrosje me trajtim antibakterial dhe antialergjik lartesi 4.5 cm-4.8 cm.	M F
Katër vrima në të dy krahët anësorë 2+2 me percina	M F
Pjesa ballore e kapeles ku vendoset emblema eshte e perforcuar me sfungjer ne pjesen e brendeshme e cila eleminon rrudhat Lartesia maksimale e saj eshte 8.5 cm	M F
Kordon dekorativ ngjyre ari ose argjendi me dimensione te ndryshme sipas gradave perkatese që vendoset mbi strehën e kapeles dhe montohet me dy kopsa me tel fiksues anësor	M F
Dy kopsa fiksuese anësore me stemën përkatësë në ngjyrë ari me diameter 13 mm	M F
Shirit i zi perimetral me lartësi 3 cm poliestër me riga horizontale, ku në pjesën e sipërme dhe te poshtme ka dy fileto ngjyre e kuqe perimetrale	M F
Frazelinë e brendëshme e cila duhet të përforcojë tekstilin për një qëndrim permanent të formës së kapeles	M F
Astar i brendshëm 100% viskoze i zi	M F
Ne brendesi te kapeles ka etiketa në formë rombi, dalluese e numrit të kapeles dhe emrit të përdoruesit	M F
EMBLEMA KAPELE Forca Toksore	
Emblema e Forces Toksore eshte e realizuar ne tunxh me permbajtje te ulet plumbi, trashesia 0.8 mm, stampuar ne te ftohte me kunder stampim. Ne pjesen fundore ka gjethe dafine qe pershkruan shqiponjen e arte shqiptare dhe ne pjesen e siperme vendoset simboli i perkrenares dhe koka e nje dhie.	
Dimensionet	
Gjatesia totale 75 mm	
Gjeresia maksimale 50 mm	
Gjatesia e dhise me perkrenare 19 mm	
Gjeresia e dhise me perkrenare 17 mm	
Ne pjesen e prapme te emblemes do saldohen dy kunja vertikalisht per tu aplikuar te kapelja.	
Emblema do te lyhet me ngjyren e mostres e galvanizuar si ari dhe do te mbrohen me boje trasparente kunder oksidimit.	
Ngjyra Jeshile si e kampionit	

SKICË

KAPELE (Mashkull / Femer)

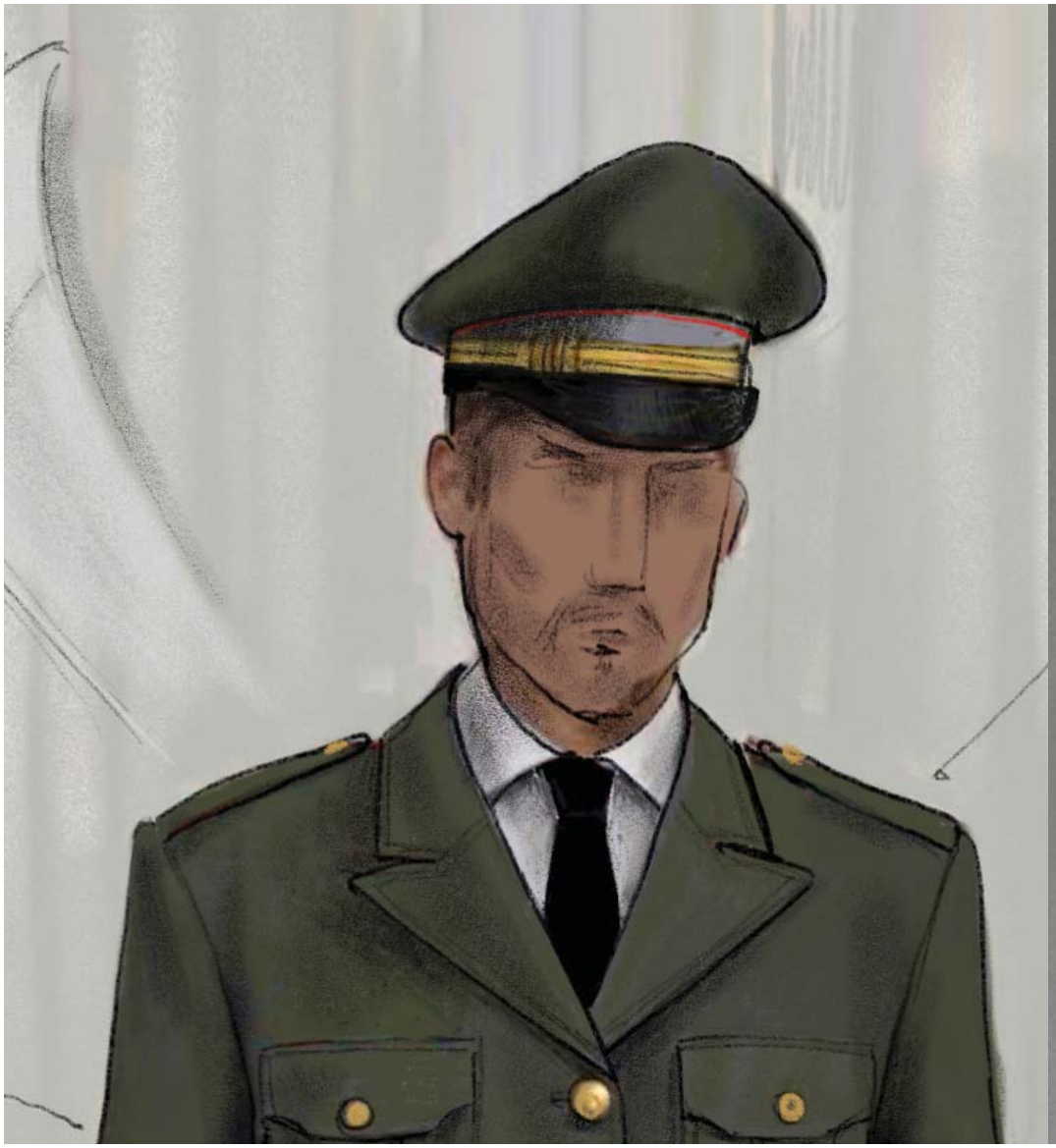

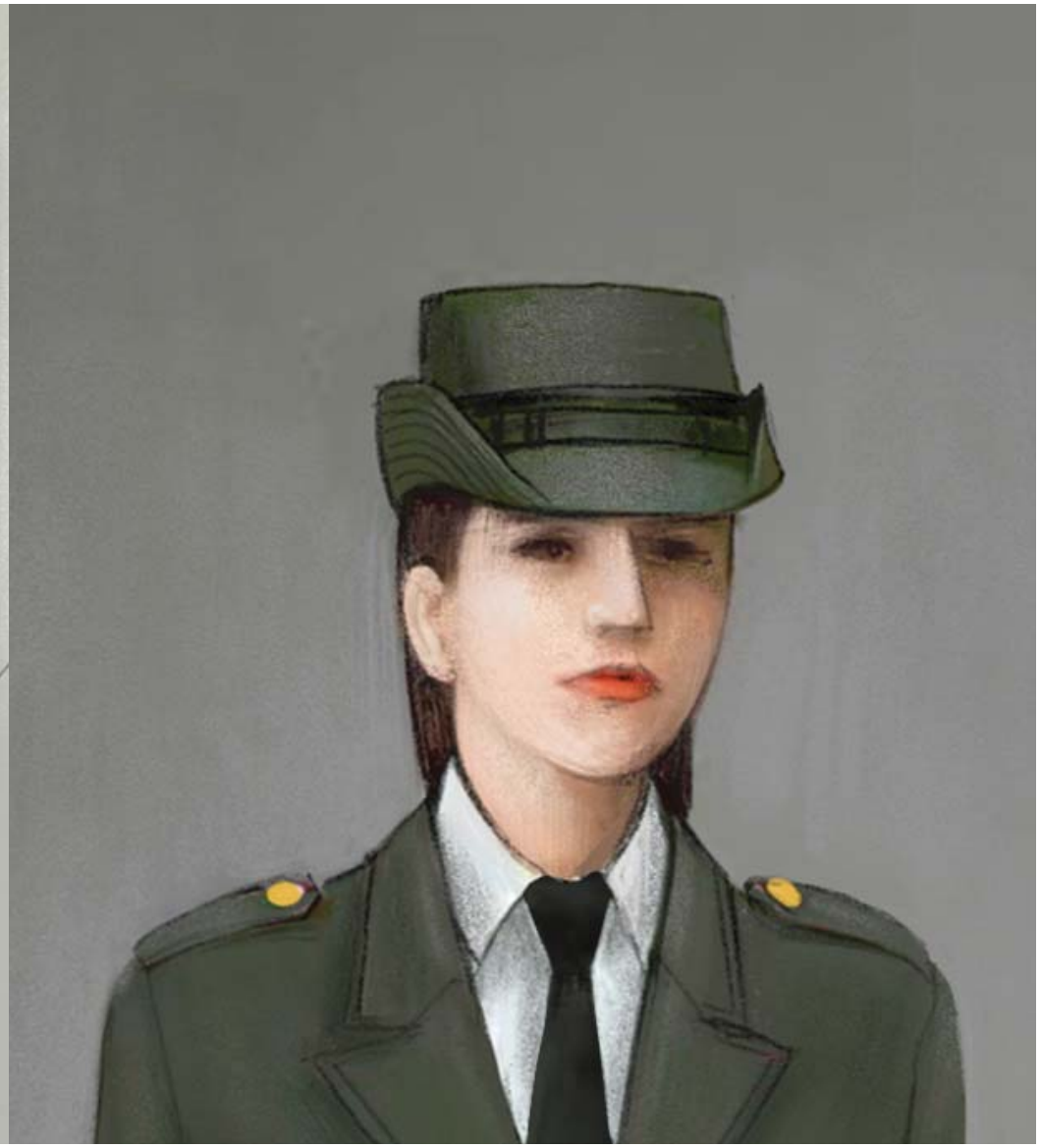

UNIFORMA CEREMONIALE

KËMISHA ME MËNGË TË GJATA

UNIFORMA CEREMONIALE: KËMISHA ME MËNGË TË GJATA		
Përbërja % (± 5%)	100 % Pambuk	
Ngjyra	E Bardhe / Pantone 11-4001 TCX	
Thurja	Poplin	
Masa gr/m2 (± 5 %)	105 gr/m2	
Hollësia e fijes(± 5 %)	baza 120/2	Indi 120/2
Dendesia/10mm ± 2	Baza 71/10mm	Indi 35/10mm
Qendrushmeria ne terheqje	Baza ≥ 300N	Indi ≥ 300N
Qendrushmeria ne grisje	Baza ≥ 15N	Indi ≥ 20N
Zgjatimi ne terheqje	Baza ≥ 10%	Indi ≥ 24%
Stabiliteti dimensional i larjes 40° C	Baza ≤ 0.4%	Indi ≤ 0.4%
Qëndrueshmëria e ngjyrës	nota 4—5 (Shkalla Gri)	Ngjyrosja duhet të jetë në fill.
Pershkushmeria e ajrit	≥ 260 mm/s	
Kapacitetit perthithes	≥ 100%	Pas 25 larje ≥ 120%
Qëndrueshmëria në fërkim	mbi 15 000 cikle	
Fortesia ne tretesiren e hipoclorit	Degradimi ≥ 4	
Qendrushmeria e ngjyres ne hekurosje	Degradimi 5 Shkarkimi ≥ 4-5	
Efekti pilling (kokërrzimi)	≥ 4—5	
Simbolet e larjes		
Pershkrim Model Kemisha me menge te gjata		
Pjesa e përparme e këmishës duhet të jetë e punuar me një shirit ballor me gjerësi 3 cm. Mbi te cilen vendosen 7 kopsat plastike me diameter 11.5- 12mm		
Jaka Jaka e punuar duhet të jetë moderne dhe të ketë një gjerësi maksimale ne cepa 6.5 cm Jaka duhet të jetë e qepur 5 mm nga buza.		
Spaletat Spaletat mbi supe duhet të jenë me dimensione 4 cm x 12 cm. Çdo spaletë duhet të përfundojë me një kopse plastike .Shiritat e spaletave duhet të jenë qepur 5 mm nga buza.		
Xhepat Dy xhepa ne pjesen e gjoksit. Xhepi duhet të jetë me dimensione 11 cm i gjerë dhe 14 cm lartesi. Kapaku i xhepit është i gjere 11 cm dhe lartesi 4 cm Ne mes te xhepit palosja eshte 2.5 cm Kapaku i xhepave mbërthehet me një kopsë plastike me diameter 11.5- 12mm . Fundi i pjesës së xhepit duhet të jetë katror.		
Mëngët Këmisha me mëngë të gjata duhet të ketë një hapje prej 19 cm. Mansheta duhet të jetë 7.5 cm e thellë me cepa te prere , me buzë të qepura 5 mm nga skaji dhe që duhet mbërthyer përmes me tre kopsave plastike.		
Pjesa e shpinës Pjesa e pasme e shpinës (supeve) duhet të jetë 9 cm poshtë nga qendra e qafës.		

SKICË

KEMISHA (Meshkuj)

SKICË

KEMISHA (Femra)

UNIFORMA CEREMONIALE

KËMISHA ME MËNGË TË SHKURTRA

UNIFORMA CEREMONIALE: KËMISHA ME MËNGË TË SHKURTRA		
Përbërja % (± 5%)	100 % Pambuk	
Ngjyra	E Bardhe / Pantone 11-4001 TCX	
Thurja	Poplin	
Masa gr/m2 (± 5 %)	105 gr/m2	
Hollësia e fijes(± 5 %)	baza 120/2	Indi 120/2
Dendesia/10mm ± 2	Baza 71/10mm	Indi 35/10mm
Qendrushmeria ne terheqje	Baza ≥ 300N	Indi ≥ 300N
Qendrushmeria ne grisje	Baza ≥ 15N	Indi ≥ 20N
Zgjatimi ne terheqje	Baza ≥ 10%	Indi ≥ 24%
Stabiliteti dimensional i larjes 40° C	Baza ≤ 0.4%	Indi ≤ 0.4%
Qëndrueshmëria e ngjyrës	nota 4—5 (Shkalla Gri)	Ngjyrosja duhet të jetë në fill.
Pershkushmeria e ajrit	≥ 260 mm/s	
Kapacitetit perthithes	≥ 100%	Pas 25 larje ≥ 120%
Qëndrueshmëria në fërkim	mbi 15 000 cikle	
Fortesia ne tretesiren e hipoclorit	Degradimi ≥ 4	
Qendrushmeria e ngjyres ne hekurosje	Degradimi 5 Shkarkimi ≥ 4-5	
Efekti pilling (kokërrzimi)	≥ 4—5	
Simbolet e larjes		
Pershkrim Model Kemisha me menge te shkurtra		
Pjesa e përparme e këmishës duhet të jetë e punuar me një shirit ballor me gjerësi 3 cm. Mbi te cilen vendosen 7 kopsat plastike me diameter 11.5- 12mm		
Jaka Jaka e punuar duhet të jetë moderne dhe të ketë një gjerësi maksimale ne cepa 6.5 cm Jaka duhet të jetë e qepur 5 mm nga buza.		
Spaletat Spaletat mbi supe duhet të jenë me dimensione 4 cm x 12 cm. Çdo spaletë duhet të përfundojë me një kopse plastike .Shiritat e spaletave duhet të jenë qepur 5 mm nga buza.		
Xhepat Dy xhepa ne pjesen e gjoksit. Xhepi duhet të jetë me dimensione 11 cm i gjerë dhe 14 cm lartesi. Kapaku i xhepit është i gjere 11 cm dhe lartesi 4 cm Ne mes te xhepit palosja eshte 2.5 cm Kapaku i xhepave mbërthehet me një kopsë plastike me diameter 11.5- 12mm . Fundi i pjesës së xhepit duhet të jetë katror.		
Mëngët Këmisha me mëngë të shkurtra duhet të ketë një hapje prej 19 cm. Mansheta duhet të jetë 7.5 cm e thellë me cepa te prere , me buzë të qepura 5 mm nga skaji dhe që duhet mbërthyer përmes me tre kopsave plastike.		
Pjesa e shpinës Pjesa e pasme e shpinës (supeve) duhet të jetë 9 cm poshtë nga qendra e qafës.		

UNIFORMA E PUNËS

MESHKUJ / FEMRA

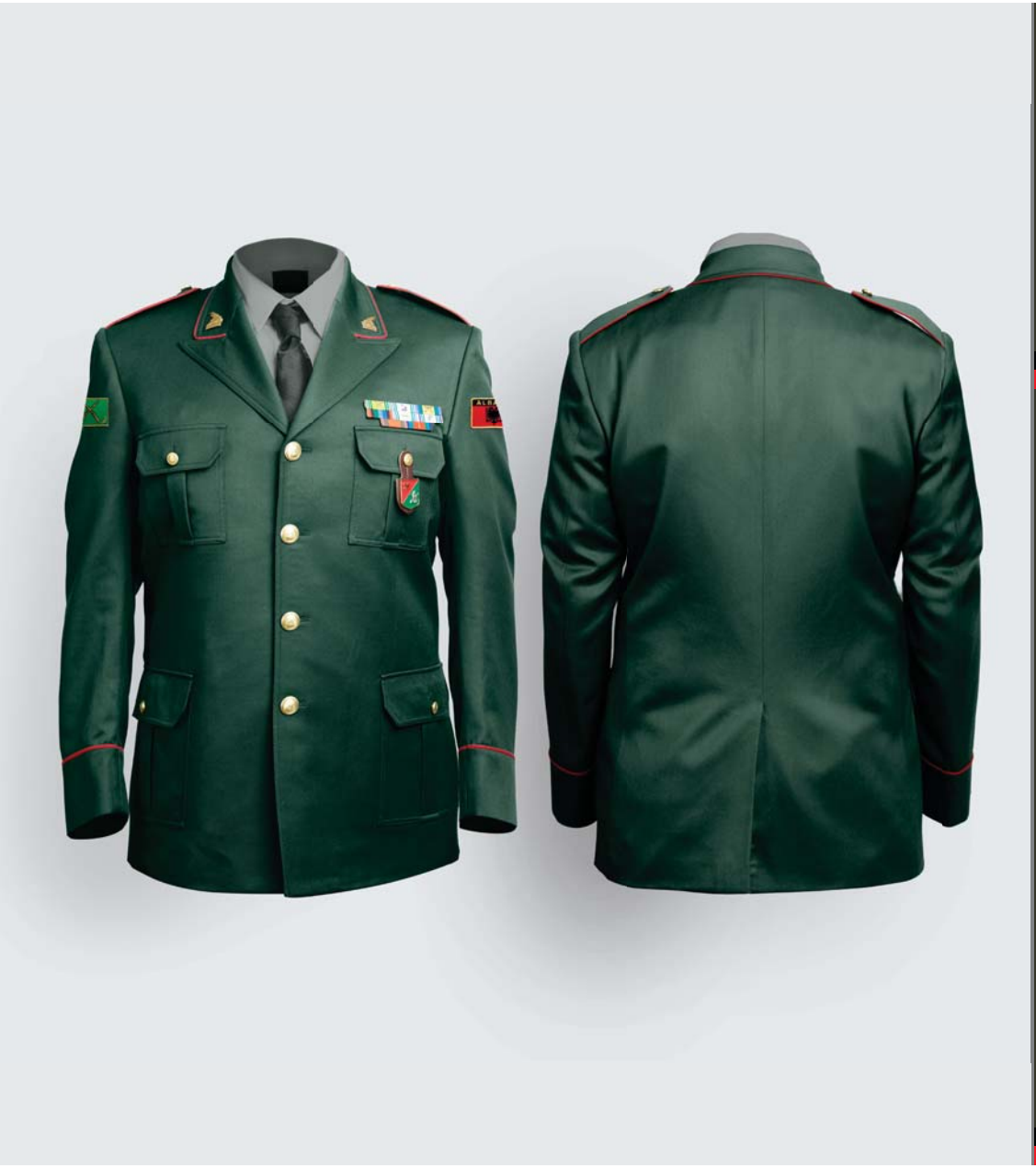

UNIFORMA E PUNËS

XHAKETA (Meshkuj)

UNIFORMA E PUNËS: XHAKETA

Xhaketë: PELHURE KATER STINET				
Ngjyra	**Jeshile / Code : G211/4848 Poly / L*: 24,79 a*: -3,06 b*: 2,11**			
Karakteristikat Fiziko-Mekanike	**Njesia e matjes**	**Vlera dhe toleranca**		**Metoda e proves**
Perberja	%	45% Lesh 55% Poliester		DM 31/1/74
Thurja		Saia da 3		UNI 8099/80
Gjeresia e Tekstilit	cm	150/152		
Diametri i fillit ne baze	nm	2/48000		UNI 9275 – ISO 7211/5
Diametri i fillit ne ind	nm	2/48000		UNI 9275 – ISO 7211/5
Diametri i Fillit ne micron		21.5		UNI 5423 – IWTO 8
Terheqja e e fillit ne baze /cm	n°	33/34		UNI EN 1049/2
Terheqja e e fillit ne ind /cm	n°	22/23		UNI EN 1049/2
Pesha ne ML	gr	350 +/- 3%		
Pesha g/m2	g/m2	230 +/- 3%		UNI EN 12127 – EN 29073/1
Rezistenca ne ferkim	Cikle	>15000		UNI EN ISO 12947
Efekti Piling	Grad. Nga 1 ne 5	4/5		IWS TM 196
Levizja e tekstilit ne qepje	Zgjatimi mm	5.0		IWS TM 117 (rreth12 KG)
Ngushtimi i tekstilit ne larje te thate	%	Baze	Ind	UNI EN ISO 3175
Simbolet e larjes				
QENDRUESHMERIA E NGJYRES	**Njesia e matjes**	**Vlera dhe Toleranca**		**Metoda e proves**
Degradimi ne drite artificiale	Grada nga 1- 8 Shkalla Blu	5		UNI EN ISO 105-B02
Ferkimi ne te thate dhe lageshti	Grad nga 1 a 5 Shkalla gri	4/5		UNI EN ISO 105-X12
Djersa alkaline / acide	Grad nga 1 a 5 Shkalla gri	Degradimi 4/5	Shkaterimi 4	UNI EN ISO 105-E04
Me sperkatje uji	Grad nga 1 a 5 Shkalla gri	4.5		UNI EN ISO 105-E07
Larje e thate	Grad nga 1 a 5 Shkalla gri	4/5		UNI EN ISO 105-D01
Me uje	Grad nga 1 a 8 Shkalla gri	4/5		UNI EN ISO 105-E01
Me hekurosje	Grad nga 1 a 8 Shkalla gri	5		UNI EN ISO 105-X11

Astari i Brendshem i Xhaketës së punës	
Përbërja e materialit	100% Poliestër
Ngjyra	Jeshile
Masa	77 g/m^2 (± 5%)
Endja	Endje e thjeshtë
Fije për cm	Vertikal: 40/cm (± 1) 50 DTEX PES Horizontal: 27/cm (± 1) 167 DTEX PES
Forca e këputjes	Vertikal: min. 64 daN Horizontal: min. 90 daN
Qëndrueshmëria në abrazion	25.000 cikle
Slipperage	Vertikal: 270 N Horizontal: 86 N
Stabiliteti dimensional pas larjes në 40°C	Vertikal: ± 1% Horizontal: ± 1%
Qëndrueshmëria e ngjyrës ndaj dritës	5
Qëndrueshmëria e ngjyrës në larje në 40°C	5
Qëndrueshmëria e ngjyrës ndaj fërkimit	**5**
Qëndrueshmëria e ngjyrës ndaj acideve, djersës dhe alkaleve	4 – 5

Pershkrim Model Xhaketa e punës
Dy Xhepa te siperm me dimensione 12 cm x 14.5 cm me palosje ne mes 3 cm Kapaku me dimensione 5.5 cm x 12 cm Mbyllja me nje kopse metalike me diameter 15 mm
Dy Xhepa te poshtem me dimensione 17.5 cm x 19 cm me palosje ne mes 3,5 cm Kapaku me dimensione 6.5 cm x 17.5 cm Mbyllja me nje kopse metalike me diameter 15 mm
Mbyllja e xhaketes behet me 4 kopsa metalike me diameter 23 mm
Dy xhepa te brendshem ne secilen ane me gjeresi 13.5 cm , me mbyllje fileto me kopse plastike me disameter 15 mm
Fileto perimetrale me ngjyre te kuqe si kampioni vendoset ne pjesen e siperme te jakes me diameter 3 mm Ne cepat e jakes montohen dy emblemat e jakes metalike
Pjesa fundore e menges ka nje palosje me lartesi 8 cm dhe ne palosje ka fileto perimetrale me ngjyre te kuqe si kampioni me diameter 3 mm
Dy Spaleta me gjeresi 4.5 cm dhe gjatesi 14 cm te cilat mbyllen me kopse metalike me diameter 15 mm
Pjesa e prapme e xhaketes ne pjesen fundore ka nje te care me gjatesi 20-23 cm
Material valkrof ne te dy menget per ngjitjen e flamurit kombetare dhe simbolit te struktures.
Pershkrim shenjat e krahut
Shenjat e krahut kane permasa 6x4cm, me qendisje (ngjyra e seciles force) dhe material valkrof ne te dy krahet.

SKICË

XHAKETA (Meshkuj)

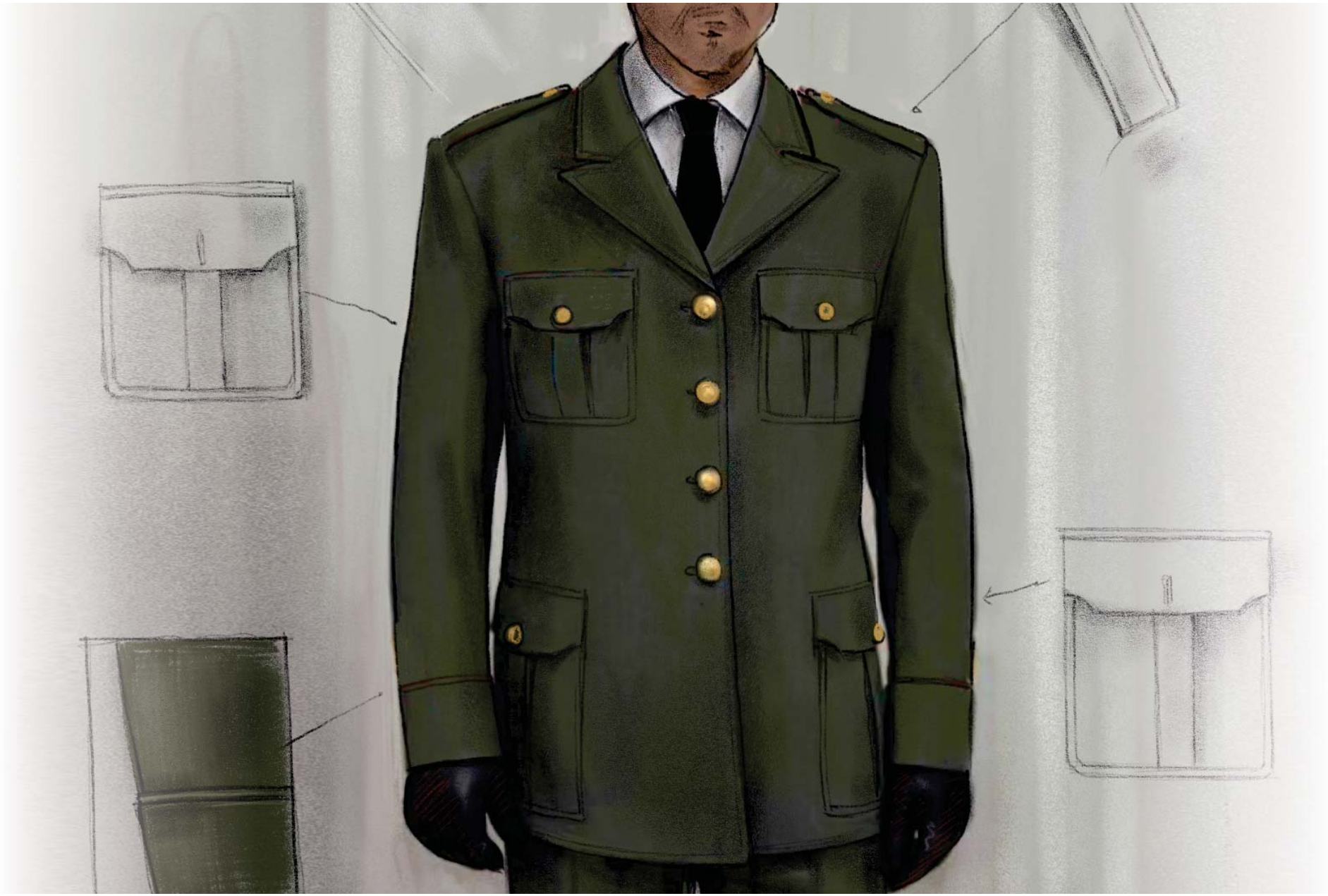

UNIFORMA E PUNËS

XHAKETA (Femra)

UNIFORMA E PUNËS: XHAKETA

Xhaketë: PELHURE KATER STINET				
Ngjyra	**Jeshile / Code : G211/4848 Poly / L*: 24,79 a*: -3,06 b*: 2,11**			
Karakteristikat Fiziko-Mekanike	**Njesia e matjes**	**Vlera dhe toleranca**		**Metoda e proves**
Perberja	%	45% Lesh 55% Poliester		DM 31/1/74
Thurja		Saia da 3		UNI 8099/80
Gjeresia e Tekstilit	cm	150/152		
Diametri i fillit ne baze	nm	2/48000		UNI 9275 – ISO 7211/5
Diametri i fillit ne ind	nm	2/48000		UNI 9275 – ISO 7211/5
Diametri i Fillit ne micron		21.5		UNI 5423 – IWTO 8
Terheqja e e fillit ne baze /cm	n°	33/34		UNI EN 1049/2
Terheqja e e fillit ne ind /cm	n°	22/23		UNI EN 1049/2
Pesha ne ML	gr	350 +/- 3%		
Pesha g/m2	g/m2	230 +/- 3%		UNI EN 12127 – EN 29073/1
Rezistenca ne ferkim	Cikle	>15000		UNI EN ISO 12947
Efekti Piling	Grad. Nga 1 ne 5	4/5		IWS TM 196
Levizja e tekstilit ne qepje	Zgjatimi mm	5.0		IWS TM 117 (rreth12 KG)
Ngushtimi i tekstilit ne larje te thate	%	Baze	Ind	UNI EN ISO 3175
Simbolet e larjes				
QENDRUESHMERIA E NGJYRES	**Njesia e matjes**	**Vlera dhe Toleranca**		**Metoda e proves**
Degradimi ne drite artificiale	Grada nga 1- 8 Shkalla Blu	5		UNI EN ISO 105-B02
Ferkimi ne te thate dhe lageshti	Grad nga 1 a 5 Shkalla gri	4/5		UNI EN ISO 105-X12
Djersa alkaline / acide	Grad nga 1 a 5 Shkalla gri	Degradimi 4/5	Shkaterimi 4	UNI EN ISO 105-E04
Me sperkatje uji	Grad nga 1 a 5 Shkalla gri	4.5		UNI EN ISO 105-E07
Larje e thate	Grad nga 1 a 5 Shkalla gri	4/5		UNI EN ISO 105-D01
Me uje	Grad nga 1 a 8 Shkalla gri	4/5		UNI EN ISO 105-E01
Me hekurosje	Grad nga 1 a 8 Shkalla gri	5		UNI EN ISO 105-X11

Astari i Brendshem i Xhaketës së punës	
Përbërja e materialit	100% Poliestër
Ngjyra	Jeshile
Masa	77 g/m^2 (± 5%)
Endja	Endje e thjeshtë
Fije për cm	Vertikal: 40/cm (± 1) 50 DTEX PES Horizontal: 27/cm (± 1) 167 DTEX PES
Forca e këputjes	Vertikal: min. 64 daN Horizontal: min. 90 daN
Qëndrueshmëria në abrazion	25.000 cikle
Slipperage	Vertikal: 270 N Horizontal: 86 N
Stabiliteti dimensional pas larjes në 40°C	Vertikal: ± 1% Horizontal: ± 1%
Qëndrueshmëria e ngjyrës ndaj dritës	5
Qëndrueshmëria e ngjyrës në larje në 40°C	5
Qëndrueshmëria e ngjyrës ndaj fërkimit	**5**
Qëndrueshmëria e ngjyrës ndaj acideve, djersës dhe alkaleve	4 – 5
Pershkrim Model Xhaketa e punës	
Dy Xhepa te poshtem me dimensione 17.5 cm x 19 cm me palosje ne mes 3,5 cm Kapaku me dimensione 6.5 cm x 17.5 cm Mbyllja me nje kopse metalike me diameter 15 mm	
Mbyllja e xhaketes behet me 4 kopsa metalike me diameter 23 mm	
Dy xhepa te brendshem ne secilen ane me gjeresi 13.5 cm , me mbyllje fileto me kopse plastike me disameter 15 mm	
Fileto perimetrale me ngjyre te kuqe si kampioni vendoset ne pjesen e siperme te jakes me diameter 3 mm Ne cepat e jakes montohen dy emblemat e jakes metalike	
Pjesa fundore e menges ka nje palosje me lartesi 8 cm dhe ne palosje ka fileto perimetrale me ngjyre te kuqe si kampioni me diameter 3 mm	
Dy Spaleta me gjeresi 4.5 cm dhe gjatesi 14 cm te cilat mbyllen me kopse metalike me diameter 15 mm	
Pjesa e prapme e xhaketes ne pjesen fundore ka nje te care me gjatesi 20-23 cm	
Material valkrof ne te dy menget per ngjitjen e flamurit kombetare dhe simbolit te struktures.	
Pershkrim shenjat e krahut	
Shenjat e krahut kane permasa 6x4cm, me qendisje (ngjyra e seciles force) dhe material valkrof ne te dy krahet.	

SKICË

XHAKETA (Femra)

UNIFORMA E PUNËS

PANTALLONAT

UNIFORMA E PUNËS: PANTALLONA

Pantallona : PELHURE KATER STINET				
Ngjyra	**Jeshile / Code : G211/4848 Poly / L*: 24,79 a*: -3,06 b*: 2,11**			
Karakteristikat Fiziko-Mekanike	**Njesia e matjes**	**Vlera dhe toleranca**		**Metoda e proves**
Perberja	%	45% Lesh 55% Poliester		DM 31/1/74
Thurja		Saia da 3		UNI 8099/80
Gjeresia e Tekstilit	cm	150/152		
Diametri i fillit ne baze	nm	2/48000		UNI 9275 – ISO 7211/5
Diametri i fillit ne ind	nm	2/48000		UNI 9275 – ISO 7211/5
Diametri i Fillit ne micron		21.5		UNI 5423 – IWTO 8
Terheqja e e fillit ne baze /cm	n°	33/34		UNI EN 1049/2
Terheqja e e fillit ne ind /cm	n°	22/23		UNI EN 1049/2
Pesha ne ML	gr	350 +/- 3%		
Pesha g/m2	g/m2	230 +/- 3%		UNI EN 12127 – EN 29073/1
Rezistenca ne ferkim	Cikle	>15000		UNI EN ISO 12947
Efekti Piling	Grad. Nga 1 ne 5	4/5		IWS TM 196
Levizja e tekstilit ne qepje	Zgjatimi mm	5.0		IWS TM 117 (rreth12 KG)
Ngushtimi i tekstilit ne larje te thate	%	Baze	Ind	UNI EN ISO 3175
Simbolet e larjes				
QENDRUESHMERIA E NGJYRES	**Njesia e matjes**	**Vlera dhe Toleranca**		**Metoda e proves**
Degradimi ne drite artificiale	Grada nga 1- 8 Shkalla Blu	5		UNI EN ISO 105-B02
Ferkimi ne te thate dhe lageshti	Grad nga 1 a 5 Shkalla gri	4/5		UNI EN ISO 105-X12
Djersa alkaline / acide	Grad nga 1 a 5 Shkalla gri	Degradimi 4/5	Shkaterimi 4	UNI EN ISO 105-E04
Me sperkatje uji	Grad nga 1 a 5 Shkalla gri	4.5		UNI EN ISO 105-E07
Larje e thate	Grad nga 1 a 5 Shkalla gri	4/5		UNI EN ISO 105-D01
Me uje	Grad nga 1 a 8 Shkalla gri	4/5		UNI EN ISO 105-E01
Me hekurosje	Grad nga 1 a 8 Shkalla gri	5		UNI EN ISO 105-X11

Astari i Brendshem i Pantallonave të Punës	
Përbërja e materialit	100% Poliestër
Ngjyra	Jeshile
Masa	77 g/m² (± 5%)
Endja	Endje e thjeshtë
Fije për cm	Vertikal: 40/cm (± 1) 50 DTEX PES Horizontal: 27/cm (± 1) 167 DTEX PES
Forca e këputjes	Vertikal: min. 64 daN Horizontal: min. 90 daN
Qëndrueshmëria në abrazion	25.000 cikle
Slipperage	Vertikal: 270 N Horizontal: 86 N
Stabiliteti dimensional pas larjes në 40°C	Vertikal: ± 1% Horizontal: ± 1%
Qëndrueshmëria e ngjyrës ndaj dritës	5
Qëndrueshmëria e ngjyrës në larje në 40°C	5
Qëndrueshmëria e ngjyrës ndaj fërkimit	5
Qëndrueshmëria e ngjyrës ndaj acideve, djersës dhe alkaleve	4 – 5

Pershkrim Model Pantallona të Punes

DIZAJNI
Pantallonat janë model klasik, me dy xhepa të pjerrët anësorë, me dy xhepa në pjesën e pasme, mbyllja e pantallonave është me zinxhir, pantallonat janë me shtrat të lartë. Qemeri është i përbërë nga 6 ylyk.

Xhepat anësorë
Kanë një hapje prej 15 cm dhe spostim 3.5 cm

Xhepat prapa
Dy xhepat prapa janë pa kapak me fileto. Me gjeresi 11 cm

Shiriti i belit
Shiriti i belit është i pajisur me dopio astar i cili është i lartë 4 cm. Mbyllja e pantallonave bëhet me kopse plastike me diameter 17.5 mm.
Pjesa e brendeshme e qemerit ne mes te saj ka te qepur nje shirit te gomuar .

Ylyk për rrip
Gjatësia efektive e ylykeve të rripit duhet të jetë 5 cm, me gjerësi 1 cm. Në pjesën e përparme ka dy ylyk në distancë të barabartë me hapjen e pantallonave, dy ylyk anësorë dhe dy ylyk në pjesën e pasme të cilët qëndrojnë në pjesë të barazlarguar nga mbyllja e qemerit.

Fileto dekorues
Fileto dekorues me dimensione 3 mm duhet të jetë i vendosur në pjesën anësore të pantallonave.
Me ngjyre te kuqe si kampioni.

UNIFORMA E PUNËS

FUND

UNIFORMA E PUNËS: FUND

Fund : PELHURE KATER STINET				
Ngjyra	**Jeshile / Code : G211/4848 Poly / L*: 24,79 a*: -3,06 b*: 2,11**			
Karakteristikat Fiziko-Mekanike	**Njesia e matjes**	**Vlera dhe toleranca**		**Metoda e proves**
Perberja	%	45% Lesh 55% Poliester		DM 31/1/74
Thurja		Saia da 3		UNI 8099/80
Gjeresia e Tekstilit	cm	150/152		
Diametri i fillit ne baze	nm	2/48000		UNI 9275 – ISO 7211/5
Diametri i fillit ne ind	nm	2/48000		UNI 9275 – ISO 7211/5
Diametri i Fillit ne micron		21.5		UNI 5423 – IWTO 8
Terheqja e e fillit ne baze /cm	n°	33/34		UNI EN 1049/2
Terheqja e e fillit ne ind /cm	n°	22/23		UNI EN 1049/2
Pesha ne ML	gr	350 +/- 3%		
Pesha g/m2	g/m2	230 +/- 3%		UNI EN 12127 – EN 29073/1
Rezistenca ne ferkim	Cikle	>15000		UNI EN ISO 12947
Efekti Piling	Grad. Nga 1 ne 5	4/5		IWS TM 196
Levizja e tekstilit ne qepje	Zgjatimi mm	5.0		IWS TM 117 (rreth12 KG)
Ngushtimi i tekstilit ne larje te thate	%	Baze	Ind	UNI EN ISO 3175
Simbolet e larjes				
QENDRUESHMERIA E NGJYRES	**Njesia e matjes**	**Vlera dhe Toleranca**		**Metoda e proves**
Degradimi ne drite artificiale	Grada nga 1- 8 Shkalla Blu	5		UNI EN ISO 105-B02
Ferkimi ne te thate dhe lageshti	Grad nga 1 a 5 Shkalla gri	4/5		UNI EN ISO 105-X12
Djersa alkaline / acide	Grad nga 1 a 5 Shkalla gri	Degradimi 4/5	Shkaterimi 4	UNI EN ISO 105-E04
Me sperkatje uji	Grad nga 1 a 5 Shkalla gri	4.5		UNI EN ISO 105-E07
Larje e thate	Grad nga 1 a 5 Shkalla gri	4/5		UNI EN ISO 105-D01
Me uje	Grad nga 1 a 8 Shkalla gri	4/5		UNI EN ISO 105-E01
Me hekurosje	Grad nga 1 a 8 Shkalla gri	5		UNI EN ISO 105-X11

Astari i Brendshem i Fundit të Punes	
Përbërja e materialit	100% Poliestër
Ngjyra	Jeshile
Masa	77 g/m^2 (± 5%)
Endja	Endje e thjeshtë
Fije për cm	Vertikal: 40/cm (± 1) 50 DTEX PES Horizontal: 27/cm (± 1) 167 DTEX PES
Forca e këputjes	Vertikal: min. 64 daN Horizontal: min. 90 daN
Qëndrueshmëria në abrazion	25.000 cikle
Slipperage	Vertikal: 270 N Horizontal: 86 N
Stabiliteti dimensional pas larjes në 40°C	Vertikal: ± 1% Horizontal: ± 1%
Qëndrueshmëria e ngjyrës ndaj dritës	5
Qëndrueshmëria e ngjyrës në larje në 40°C	5
Qëndrueshmëria e ngjyrës ndaj fërkimit	5
Qëndrueshmëria e ngjyrës ndaj acideve, djersës dhe alkaleve	4 – 5

Pershkrim Model Fund i Punës

DIZAJNI
Fundi model klasik, mbyllja e fundit është me zinxhir te padukshem ne pjesen e prapme.

Xhepat anësorë
Kanë një hapje prej 15 cm dhe spostim 3cm

Qemeri
Qemeri është i perbere nga nje shtrese e vemtme tekstili e palosur ne dysh e perforcuar me frazeline me lartesi 3.5 cm.Qemeri eshte i qepur me fundin ne menyre te padukshme.

Ylyk për rrip
Gjatësia efektive e ylykeve të rripit duhet të jetë 4 cm, me gjerësi 1 cm. Ka dy ylyke ne pjesen para dhe dy ylyke ne pjesen e prapme të barazlarguar .

Penca
Fundi ka dy penca ne pjesen para me lartesi 7-8 cm dy penca ne pjesen e prapme me lartesi 9-10 cm

Fileto dekorues
Fileto dekorues me dimensione 3 mm duhet të jetë i vendosur në pjesën anësore të fundit.
Me ngjyre te kuqe si kampioni

UNIFORMA E PUNËS

BERETË

UNIFORMA E PUNËS: BERETA		
MATERIALI I JASHTEM		
Materiali baze:	100% Lesh merino	
Ngjyra	Jeshile, e zeze, vishnje dhe bojeqielli	
Fibrat e leshit:	min 30 % perzierje	
Finesa e fibrave:	20 ± 1 µm	
Pesha e tekstilit :	min 550 g/m2	
Qendrueshmeria e ngjyres ndaj drites:	5	
Qenderueshmeria ne pastrim ne te thate:	4	
Qenderueshmeria ndaj ujit:	Ngjyrosja 4-5 ndryshimi ne ngjyre 4-5	
Qendrueshmeria ndaj pershkueshmerises	Ngjyrosja 4 ndryshimi ne ngjyre 4	
MBUSHJA		
Thurja :	Vale plein	
Materiali baze :	100% pambuk	
Pesha per njesi	150 g/m2 ± 10%	
Densiteti i fijeve:	baza 230 / 10 cm ± 5 %	indi 210 / 10 cm ± 5 %
Pesha e thyerjes dhe zgjatimi:	baza 230 / 10 cm ± 5 %	indi 350 N / min 10 %
Qendrueshmeria e ngjyres ndaj ferkimit	E lagur 3 - 4	Te thate 4
Qenderueshmeria e ngjyres ne pastrim ne te thate:	ngjyrosja 3	
Qendrueshmeria e ngjyres ndaj pershkuesmerise	Ngjyrosja 3 - 4	
Ndryshimi dimensional :	max 4 %	
SHIRITI I LEKURES		
Materiali:	Lekure dhie	
Trashesia:	0.7- 0.8mm	
Gjeresia:	30 ± 1 mm	
Ngjyra :	E Zeze	
Qendrueshmeria e ngjyres :	E Lagur 3 - 4 E thate 4	
Qenderueshmeria ne pastrim ne te thate:	Ngjyrosja 3 - 4	
Përshkrim i Beretës		
Bereta ka material valkrof për vendosjen e stemës		

Nënoficera

Oficerë grada të ulëta

Oficerë grada të larta

UNIFORMA E PUNËS

KAPELE ZARF

UNIFORMA E PUNËS: KAPELE ZARF			
Kapele zarf: PELHURE KATER STINET			
Ngjyra	**Jeshile / Code : G211/4848 Poly / L*: 24,79 a*: -3,06 b*: 2,11**		
Karakteristikat Fiziko-Mekanike	**Njesia e matjes**	**Vlera dhe toleranca**	**Metoda e proves**
Perberja	%	45% Lesh 55% Poliester	DM 31/1/74
Thurja		Saia da 3	UNI 8099/80
Gjeresia e Tekstilit	cm	150/152	
Diametri i fillit ne baze	nm	2/48000	UNI 9275 – ISO 7211/5
Diametri i fillit ne ind	nm	2/48000	UNI 9275 – ISO 7211/5
Diametri i Fillit ne micron		21.5	UNI 5423 – IWTO 8
Terheqja e e fillit ne baze /cm	n°	31/32	UNI EN 1049/2
Terheqja e e fillit ne ind /cm	n°	23/24	UNI EN 1049/2
Pesha ne ML	gr	360 +/- 3%	
Pesha g/m2	g/m2	240 +/- 3%	UNI EN 12127 – EN 29073/1
Rezistenca ne ferkim	Cikle	6400	UNI EN ISO 12947
Efekti Piling	Grad. Nga 1 ne 5	4/5	IWS TM 196
Levizja e tekstilit ne qepje	Zgjatimi mm	Baza ne Ind 1mm Indi ne Baze 1 mm	IWS TM 117 (rreth12 KG)
Ngushtimi i tekstilit ne larje te thate	%	Baze 3% Ind 3%	UNI EN ISO 3175
Simbolet e larjes			
QENDRUESHMERIA E NGJYRES	**Njesia e matjes**	**Vlera dhe Toleranca**	**Metoda e proves**
Degradimi ne drite artificiale	Grada nga 1- 8 Shkalla Blu	5	UNI EN ISO 105-B02
Ferkimi ne te thate dhe lageshti	Grad nga 1 a 5 Shkalla gri	4/5	UNI EN ISO 105-X12
Djersa alkaline / acide	Grad nga 1 a 5 Shkalla gri	Degradimi 4 Shkaterimi 4	UNI EN ISO 105-E04
Me sperkatje uji	Grad nga 1 a 5 Shkalla gri	4.5	UNI EN ISO 105-E07
Larje e thate	Grad nga 1 a 5 Shkalla gri	4/5	UNI EN ISO 105-D01
Me uje	Grad nga 1 a 8 Shkalla gri	-	UNI EN ISO 105-E01
Me hekurosje	Grad nga 1 a 8 Shkalla gri	5	UNI EN ISO 105-X11

Gradë madhore:
Gjeneral

Gradë e Lartë:
Major-Kolonel

Gradë e ulët:
N/Toger-Kapiten dhe N/Oficer

UNIFORMA E PUNËS

KAPELET

UNIFORMA E PUNES: KAPELE

Kapele : PELHURE KATER STINET				
Ngjyra	**Jeshile / Code : G211/4848 Poly / L*: 24,79 a*: -3,06 b*: 2,11**			
Karakteristikat Fiziko-Mekanike	**Njesia e matjes**	**Vlera dhe toleranca**		**Metoda e proves**
Perberja	%	45% Lesh 55% Poliester		DM 31/1/74
Thurja		Saia da 3		UNI 8099/80
Gjeresia e Tekstilit	cm	150/152		
Diametri i fillit ne baze	nm	2/48000		UNI 9275 – ISO 7211/5
Diametri i fillit ne ind	nm	2/48000		UNI 9275 – ISO 7211/5
Diametri i Fillit ne micron		21.5		UNI 5423 – IWTO 8
Terheqja e e fillit ne baze /cm	n°	33/34		UNI EN 1049/2
Terheqja e e fillit ne ind /cm	n°	22/23		UNI EN 1049/2
Pesha ne ML	gr	350 +/- 3%		
Pesha g/m2	g/m2	230 +/- 3%		UNI EN 12127 – EN 29073/1
Rezistenca ne ferkim	Cikle	>15000		UNI EN ISO 12947
Efekti Piling	Grad. Nga 1 ne 5	4/5		IWS TM 196
Levizja e tekstilit ne qepje	Zgjatimi mm	5.0		IWS TM 117 (rreth12 KG)
Ngushtimi i tekstilit ne larje te thate	%	Baze	Ind	UNI EN ISO 3175
Simbolet e larjes				
QENDRUESHMERIA E NGJYRES	**Njesia e matjes**	**Vlera dhe Toleranca**		**Metoda e proves**
Degradimi ne drite artificiale	Grada nga 1- 8 Shkalla Blu	5		UNI EN ISO 105-B02
Ferkimi ne te thate dhe lageshti	Grad nga 1 a 5 Shkalla gri	4/5		UNI EN ISO 105-X12
Djersa alkaline / acide	Grad nga 1 a 5 Shkalla gri	Degradimi 4/5	Shkaterimi 4	UNI EN ISO 105-E04
Me sperkatje uji	Grad nga 1 a 5 Shkalla gri	4.5		UNI EN ISO 105-E07
Larje e thate	Grad nga 1 a 5 Shkalla gri	4/5		UNI EN ISO 105-D01
Me uje	Grad nga 1 a 8 Shkalla gri	4/5		UNI EN ISO 105-E01
Me hekurosje	Grad nga 1 a 8 Shkalla gri	5		UNI EN ISO 105-X11

Pershkrim Model Kapele e Punes Meshkuj (M) / Femra (F)	
Në pamjen ballore aplikohet emblema	(M) (F)
Streha e kapeles është material lekure me shkelqim me gjeresi maksimale 4.5 cm – 4.8 cm ngjyre e zeze	(M)
Shirit i brendshëm eshte lekure ekologjike , ngjyrë e zezë me vrima per ajrosje me trajtim antibakterial dhe antialergjik lartesi 4.5 cm-4.8 cm.	(M) (F)
Katër vrima në të dy krahët anësorë 2+2 me percina	(M) (F)
Pjesa ballore e kapeles ku vendoset emblema eshte e perforcuar me sfungjer ne pjesen e brendeshme e cila eleminon rrudhat Lartesia maksimale e saj eshte 8.5 cm	(M) (F)
Kordon dekorativ ngjyre ari ose argjendi me dimensione te ndryshme sipas gradave perkatese që vendoset mbi strehën e kapeles dhe montohet me dy kopsa me tel fiksues anësor	(M) (F)
Dy kopsa fiksuese anësore me stemën përkatësë në ngjyrë ari me diameter 13 mm	(M) (F)
Shirit i zi perimetral me lartësi 3 cm poliestër me riga horizontale, ku në pjesën e sipërme dhe te poshtme ka dy fileto ngjyre e kuqe perimetrale	(M) (F)
Frazelinë e brendëshme e cila duhet të përforcojë tekstilin për një qëndrim permanent të formës së kapeles	(M) (F)
Astar i brendshëm 100% viskoze i zi	(M) (F)
Ne brendesi te kapeles ka etiketa në formë rombi, dalluese e numrit të kapeles dhe emrit të përdoruesit	(M) (F)
EMBLEMA KAPELE Forca Toksore	
Emblema e forces toksore eshte e realizuar ne tunxh me permbajtje te ulet plumbi, trashesia 0.8 mm, stampuar ne te ftohte me kunder stampim. Ne pjesen fundore ka gjethe dafine qe pershkruan shqiponjen e arte shqiptare dhe ne pjesen e siperme vendoset simboli i perkrenares dhe koka e nje dhie.	
Dimensionet	
Gjatesia totale 75 mm	
Gjeresia maksimale 50 mm	
Gjatesia e dhise me perkrenare 19 mm	
Gjeresia e dhise me perkrenare 17 mm	
Ne pjesen e prapme te emblemes do saldohen dy kunja vertikalisht per tu aplikuar te kapelja.	
Emblema do te lyhet me ngjyren e mostres e galvanizuar si ari dhe do te mbrohen me boje trasparente kunder oksidimit.	
Ngjyra Jeshile si e kampionit	

UNIFORMA E PUNËS

KËMISHË (Mëngë të gjata)

UNIFORMA E PUNES: KEMISHE ME MENGE TE GJATA		
Përbërja % (± 5%)	80 % Pambuk 20% Poliester	
Ngjyra	Jeshile / Pantone 16-0110 TCX	
Thurja	Tafta 1.1	
Masa gr/m2 (± 5 %)	120 gr/m2	
Hollësia e fijes(± 5 %)	baza 80/2	Indi 80/2
Dendesia/10mm ± 2	Baza 45/10mm	Indi 25/10mm
Qendrushmeria ne terheqje	Baza ≥ 500N	Indi ≥ 400N
Qendrushmeria ne grisje	Baza ≥ 15N	Indi ≥ 20N
Zgjatimi ne terheqje	Baza ≥ 10%	Indi ≥ 24%
Stabiliteti dimensional i larjes 40° C	Baza ≤ 0.5%	Indi ≤ 0.5%
Qëndrueshmëria e ngjyrës	nota 4—5	
Pershkushmeria e ajrit	≥ 235 mm/s	
Qëndrueshmëria në fërkim	mbi 10 000 cikle	
Fortesia ne tretesiren e hipoclorit	Degradimi ≥ 4	
Qendrushmeria e ngjyres ne hekurosje	Degradimi 4-5 Shkarkimi ≥ 4-5	
Efekti pilling (kokërrzimi)	≥ 4—5	
Simbolet e larjes		
Pershkrim Model Kemisha me menge te gjata		
Pjesa e përparme e këmishës duhet të jetë e punuar me një shirit ballor me gjerësi 3 cm. Mbi te cilen vendosen 7 kopsat plastike me diameter 11.5- 12mm		
Jaka Jaka e punuar duhet të jetë moderne dhe të ketë një gjerësi maksimale ne cepa 6.5 cm Jaka duhet të jetë e qepur 5 mm nga buza.		
Spaletat Spaletat mbi supe duhet të jenë me dimensione 4 cm x 12 cm. Çdo spaletë duhet të përfundojë me një kopse plastike .Shiritat e spaletave duhet të jenë qepur 5 mm nga buza.		
Xhepat Dy xhepa ne pjesen e gjoksit. Xhepi duhet të jetë me dimensione 11 cm i gjerë dhe 14 cm lartesi. Kapaku i xhepit është i gjere 11 cm dhe lartesi 4 cm Ne mes te xhepit palosja eshte 2.5 cm Kapaku i xhepave mbërthehet me një kopsë plastike me diameter 11.5- 12mm . Fundi i pjesës së xhepit duhet të jetë katror.		
Mëngët Këmisha me mëngë të gjata duhet të ketë një hapje prej 19 cm. Mansheta duhet të jetë 7.5 cm e thellë me cepa te prere , me buzë të qepura 5 mm nga skaji dhe që duhet mbërthyer përmes me tre kopsave plastike.		
Pjesa e shpinës Pjesa e pasme e shpinës (supeve) duhet të jetë 9 cm poshtë nga qendra e qafës.		

UNIFORMA E PUNËS

KËMISHË (Mëngë të shkurtra)

UNIFORMA E PUNES: KEMISHE ME MENGE TE SHKURTRA		
Përbërja % (± 5%)	80 % Pambuk 20% Poliester	
Ngjyra	Jeshile / Pantone 16-0110 TCX	
Thurja	Tafta 1.1	
Masa gr/m2 (± 5 %)	120 gr/m2	
Hollësia e fijes(± 5 %)	baza 80/2	Indi 80/2
Dendesia/10mm ± 2	Baza 45/10mm	Indi 25/10mm
Qendrushmeria ne terheqje	Baza ≥ 500N	Indi ≥ 400N
Qendrushmeria ne grisje	Baza ≥ 15N	Indi ≥ 20N
Zgjatimi ne terheqje	Baza ≥ 10%	Indi ≥ 24%
Stabiliteti dimensional i larjes 40° C	Baza ≤ 0.5%	Indi ≤ 0.5%
Qëndrueshmëria e ngjyrës	nota 4—5	
Pershkushmeria e ajrit	≥ 235 mm/s	
Qëndrueshmëria në fërkim	mbi 10 000 cikle	
Fortesia ne tretesiren e hipoclorit	Degradimi ≥ 4	
Qendrushmeria e ngjyres ne hekurosje	Degradimi 4-5 Shkarkimi ≥ 4-5	
Efekti pilling (kokërrzimi)	≥ 4—5	
Simbolet e larjes		

Pershkrim Model Kemisha me menge te shkurtra

Pjesa e përparme e këmishës duhet të jetë e punuar me një shirit ballor me gjerësi 3 cm. Mbi te cilen vendosen 7 kopsat plastike me diameter 11.5- 12mm

Jaka
Jaka e punuar duhet të jetë moderne dhe të ketë një gjerësi maksimale ne cepa 6.5 cm Jaka duhet të jetë e qepur 5 mm nga buza.

Spaletat
Spaletat mbi supe duhet të jenë me dimensione 4 cm x 12 cm. Çdo spaletë duhet të përfundojë me një kopse plastike .Shiritat e spaletave duhet të jenë qepur 5 mm nga buza.

Xhepat
Dy xhepa ne pjesen e gjoksit. Xhepi duhet të jetë me dimensione 11 cm i gjerë dhe 14 cm lartesi. Kapaku i xhepit është i gjere 11 cm dhe lartesi 4 cm Ne mes te xhepit palosja eshte 2.5 cm Kapaku i xhepave mbërthehet me një kopsë plastike me diameter 11.5- 12mm .
Fundi i pjesës së xhepit duhet të jetë katror.

Mëngët
Këmisha me mëngë të shkurtra duhet të ketë një hapje prej 19 cm. Mansheta duhet të jetë 7.5 cm e thellë me cepa te prere , me buzë të qepura 5 mm nga skaji dhe që duhet mbërthyer përmes me tre kopsave plastike.

Pjesa e shpinës
Pjesa e pasme e shpinës (supeve) duhet të jetë 9 cm poshtë nga qendra e qafës.

UNIFORMA E PUNËS

BLUZË PAMBUKU ME MËNGË TË SHKURTRA.

UNIFORMA E PUNES: BLUZE PAMBUKU ME MENGE TE SHKURTRA	
Perberja	100 % pambuk
Ngjyra	E bardhe e Njejte me Kampionin
Filli	Ne 93/84 ± 5%
Pesha	150 ± 5% g/m2
Resistenza ndaj shperthimit	≥ 250 Kpa
Resistenza ndaj abrazionit	≥ 45.000 ciikle a Kpa 9 e presionint
Resistenza ndaj pilling	≥ 4 a 20.000 giri
Resistenza ndaj copezimit	> 8 N
Variacioni dimensional ne larje domestike	shkurtimi max 4 % ngushtimi max 4%
Qendrueshmeria e ngjyrosjes	- drita e di- pastrim kimik: 4 ≥ - larja në 60 ° C: ≥ 4 - djersa: 4 ≥ - fërkim i thatë: 4 ≥ - fërkim i lagësht: 4 ≥
Pershkueshmeria e ajrit	≥ 900 mm/s
Koeficienti i transmetimit të avujve të ujit	≥ 8.000 g/d*m^2
Aftësitë antibakteriale pas 50 ciklesh larjeje në lavatriçe në 60 ° C	Reduktimi i ngarkesës bakteriale të shtameve të mëposhtme ≥ 75%:
Pershkrim Bluza me menge te shkurtra	
Jaka është realizuar e modeluar me formë jake rrumbullake. Pjesët e bluzes bashkohen në linjën anësore. Linja fundore e bluzes si në pjesën përpara ashtu dhe në pjesën e pasme përfundon me një kthim pale me lartësi rreth 18- 20 mm të realizuar me tegel linear dy gjilpërësh. Mëngët janë të shkurtra dhe në pjesën fundore të tyre përfundojnë me kthim pale me lartësi rreth 18- 20 mm me anë të tegelit qepës dy gjilpërësh.	

SKICË

Bluze pambuku me menge te shkurtra

ARTIKUJ TË TJERË PËR FORCËN TOKËSORE

MESHKUJ / FEMRA

ARTIKUJ TË TJERË

KOLLARE

ARTIKUJ TE TJERE: KOLLARE	
Përbërja %	**100 % poliester**
Thurja	diagonal 2/1
Masa gr/m2 (± 5 %)	110 gr/m2
Qëndrueshmëria e ngjyrës	nota 4-5 (Shkalla gri)
Qëndrueshmëria e ngjyrës ndaj dritës (rrezatimit UV)	Nota ≥ 4-5 (Shkalla Blu)
Qëndrueshmëria në fërkim	mbi 10000 cikle
Efekti pilling (kokërrzimi)	nota 4-5
pH	4.0 - 9.0
Pershkrim Kollaro Modeli e zeze	
Kollaro është me ngjyrë të zezë / Pantone 19-4305 TPG	
Gjatesia e kravates eshte 145 cm dhe gjeresi 7 cm ne fund dhe 3.5 cm ne fillim	

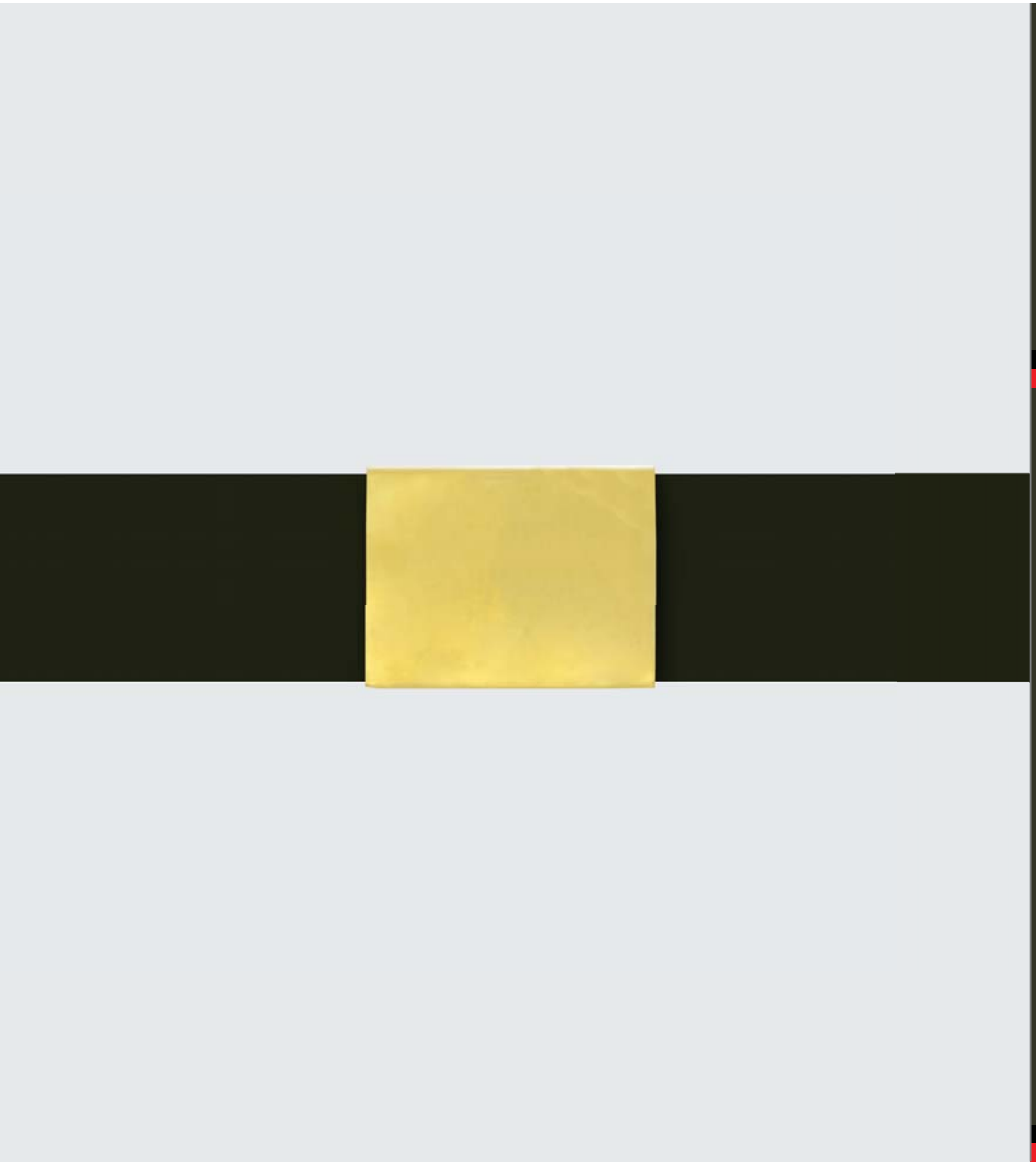

ARTIKUJ TË TJERË

RRIP PANTALLONASH

ARTIKUJ TE TJERE: RRIP PANTALLONASH	
Përbërja %	100% Pambuk
Ngjyra	Jeshile / Code : G211/4848 Poly / L*: 24,79 a*: -3,06 b*: 2,11
Thurja	Thurje e thjeshte
Masa gr/m2 % (± 3%)	55 gsm
Hollesia e fijes (± 5%)	21x3
Qëndrueshmëria e ngjyrës ndaj dritës	4
Gjeresia e rripit	3cm
Trasheshia e rripit	3mm
Gjatesia e rripit	110cm -120 cm
Togza	Metalike me ndriçim
Gjeresia e togzes	3.5 cm
Gjatesia ne skajet e largeta	4.8 cm
Mbyllja e togzes	Mbyllje me shtrengim (rrip pa vrima)
Ngjyra	Bronx

ARTIKUJ TË TJERË

XHUBOKS (XHAKETON) SKICË

ARTIKUJ TË TJERE: XHUBOKS (XHAKETON)

Xhuboks (Xhaketon): PELHURE KATER STINET				
Ngjyra	**Jeshile / Code : G211/4848 Poly / L*: 24,79 a*: -3,06 b*: 2,11**			
Karakteristikat Fiziko-Mekanike	**Njesia e matjes**	**Vlera dhe toleranca**		**Metoda e proves**
Perberja	%	45% Lesh 55% Poliester		DM 31/1/74
Thurja		Saia da 3		UNI 8099/80
Gjeresia e Tekstilit	cm	150/152		
Diametri i fillit ne baze	nm	2/48000		UNI 9275 – ISO 7211/5
Diametri i fillit ne ind	nm	2/48000		UNI 9275 – ISO 7211/5
Diametri i Fillit ne micron		21.5		UNI 5423 – IWTO 8
Terheqja e e fillit ne baze /cm	n°	31/32		UNI EN 1049/2
Terheqja e e fillit ne ind /cm	n°	23/24		UNI EN 1049/2
Pesha ne ML	gr	360 +/- 3%		
Pesha g/m2	g/m2	240 +/- 3%		UNI EN 12127 – EN 29073/1
Rezistenca ne ferkim	Cikle	6400		UNI EN ISO 12947
Efekti Piling	Grad. Nga 1 ne 5	4/5		IWS TM 196
Levizja e tekstilit ne qepje	Zgjatimi mm	Baza ne Ind 1mm	Indi ne Baze 1 mm	IWS TM 117 (rreth12 KG)
Ngushtimi i tekstilit ne larje te thate	%	Baze 3%	Ind 3%	UNI EN ISO 3175
Simbolet e larjes				
QENDRUESHMERIA E NGJYRES	**Njesia e matjes**	**Vlera dhe Toleranca**		**Metoda e proves**
Degradimi ne drite artificiale	Grada nga 1- 8 Shkalla Blu	5		UNI EN ISO 105-B02
Ferkimi ne te thate dhe lageshti	Grad nga 1 a 5 Shkalla gri	4/5		UNI EN ISO 105-X12
Djersa alkaline / acide	Grad nga 1 a 5 Shkalla gri	Degradimi 4	Shkaterimi 4	UNI EN ISO 105-E04
Me sperkatje uji	Grad nga 1 a 5 Shkalla gri	4.5		UNI EN ISO 105-E07
Larje e thate	Grad nga 1 a 5 Shkalla gri	4/5		UNI EN ISO 105-D01
Me uje	Grad nga 1 a 8 Shkalla gri	-		UNI EN ISO 105-E01
Me hekurosje	Grad nga 1 a 8 Shkalla gri	5		UNI EN ISO 105-X11

Materiali i llastikut te menget dhe pjesa fundore per xhaketon	
Përbërja % (± 4%)	50% Lesh 50% Akrilik
Ngjyra	Jeshile e njejte me kampionin
Thurja	punim llastik 1:1
Hollesia e fijes (± 4%)	70 tex2c
Masa gr/m2	550+- 25 gr/m2
Dendesia ± 2	Kolona 35/5 cm Rreshta 44/5 cm
Stabiliteti dimensional (8A)	Gjatësi :Max 4% Gjerësi : Max 4%
Qëndrueshmëria e ngjyrës	nota 4—5
Qëndrueshmëria në fërkim	mbi 15000 cikle
Efekti pilling (kokërrzimi)	nota 4—5 nota 4 (7000 cikle)

Materiali perforcues te brrylat per xhaketonin				
Përbërja % (±5%)		65% Poliester		35 % Pambuk
Ngjyra		Jeshile e njejte me kampionin		
Thurja			Diagonale	
Masa gr/m2 (±5%)			210gr/m2	
Dendësia/10mm ±2	baza	37/10 mm	indi	24/10 mm
Hollësia e fijes (±5%)	baza	20/1 Nm	indi	20/1 Nm
Qëndrueshmëria në N	baza	≥ 1200 N	indi	≥ 700 N
Qëndrueshmëria e ngjyrës			Nota 4 - 5	
Qëndrueshmëria në fërkim			mbi 10,000 cikle	
Efekti pilling (kokërrzimi)			Nota 4 – 5	

Pershkrim Model Xhaketon (Xhuboks)
Dy Xhepa te poshtem te pjeret me fileto 2 cm dhe gjatesi xhepi 16 cm
Mbyllja e Xhuboksit behet me zinxhir me ngjyre te njejte me materialin e xhuboksit dhe me kapak mbulues i cili fiksohet me 4 kopsa plastike me diameter 20 mm te fshehura .
Dy xhepa te brendshem ne secilen ane me gjeresi 13cm ,
Xhepi ne krahun e djathete me mbyllje me zinxhir kurse ne krahun e majte xhep me fileto 1 cm
Fileto perimetrale me ngjyre te kuqe si kampioni vendoset ne pjesen e siperme te jakes me diameter 3 mm
Pjesa fundore e menges dhe pjesa fundore e xhuboksit eshte me dopio llastik interlock 1:1 me gjeresi 6cm
Dy Spaleta me gjeresi 4 cm dhe gjatesi 12 cm te cilat mbyllen me kopse plastike me diameter 20 mm te rrethuara me fileton dekoruese ngjyre e kuqe me diameter 3mm
Pjesa e prapme mbyllet me llastikun fundor perimetral
Tek të dy krahët e xhuboksit (xhaketon) ka materiale valkroft për vendosjen e flamurit kombëtar dhe simbolit te strukturës

PARA

MBRAPA

ARTIKUJ TË TJERË

XHUP DIMËROR

ARTIKUJ TE TJERE: XHUP DIMEROR	
Përbërja	**100 % Poliester me veshje PU membrane**
Pesha	160 gr (±5%)
Ngjyra	Jeshile / Code : G211/4848 Poly / L*: 24,79 a*: -3,06 b*: 2,11
Thurja	2/1
Depërtueshmëria e ujit	mbi 10,000 mm mesatare
Pershkueshmeria e ujit	4-5
Aftësia ajërosëse e tekstilit	ajrosje e mirë
Qëndrueshmëria e ngjyrës ndaj drites	4-5
Qëndrueshmëria e ngjyrës në larje në 40°C	4-5
Qëndrueshmëria e ngjyrës ndaj fërkimit	4-5
Qëndrueshmëria e ngjyrës ndaj fërkimit (në lagështi)	4-5
Qëndrueshmëria e ngjyrës ndaj, djersës, acideve dhe alkaleve	4-5
Qëndrueshmëria në fërkim	mbi 15,000 cikle
Efekti pilling (kokërzimi)	nota 4-5
Pershkrim Model Xhup dimeror	
Mbyllja e xhupit eshte me zinxhir te mbuluar me teksitlin e xhupit dhe ne pjesen e siperme dhe te poshtme ka percina metalike	
Dy Xhepa te poshtem katrore me lartesi 14 cm dhe me kapak 5 cm te cilat mbyllen me 1 kopse plastike te fshehur	
Ne jake eshte vendosur xhepi me mbyllje zinxhir per te futur kapucin	
Pjesa fundore e menges ka manshete e cila mbyllet me 2 percina te pozicionuara per te rregulluar permasen e kycit te dores	
Dy Spaleta me gjeresi 4.5 cm dhe gjatesi 14 cm te cilat mbyllen me percina te fshehura	
Pjesa e prapme e xhupit dimeror eshte nje e vetme .	
Ne pjesen e brendeshme ka astar me mbushje me vatine	
Përbërja e astarit 100% polyester; Thurja diagonale ;Pesha 90 gr/m2	

SKICË

Xhup Dimeror

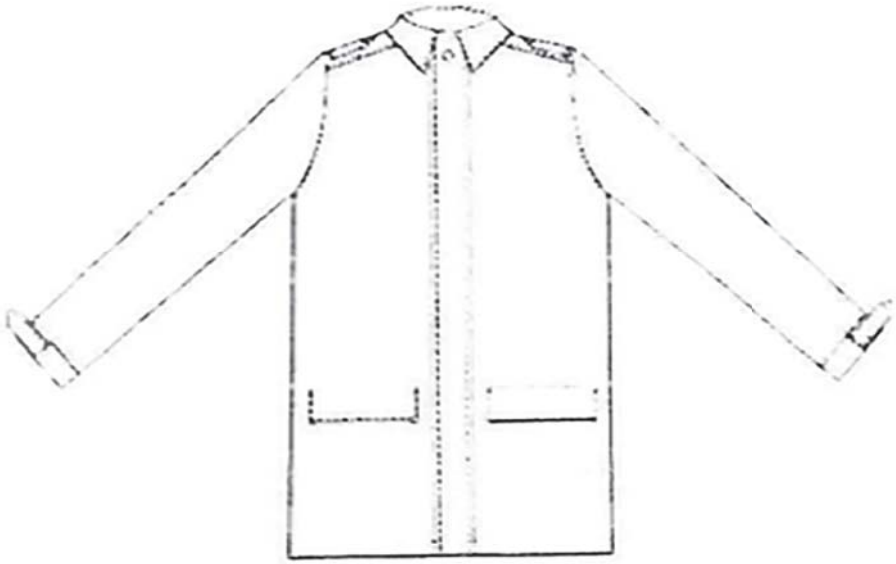

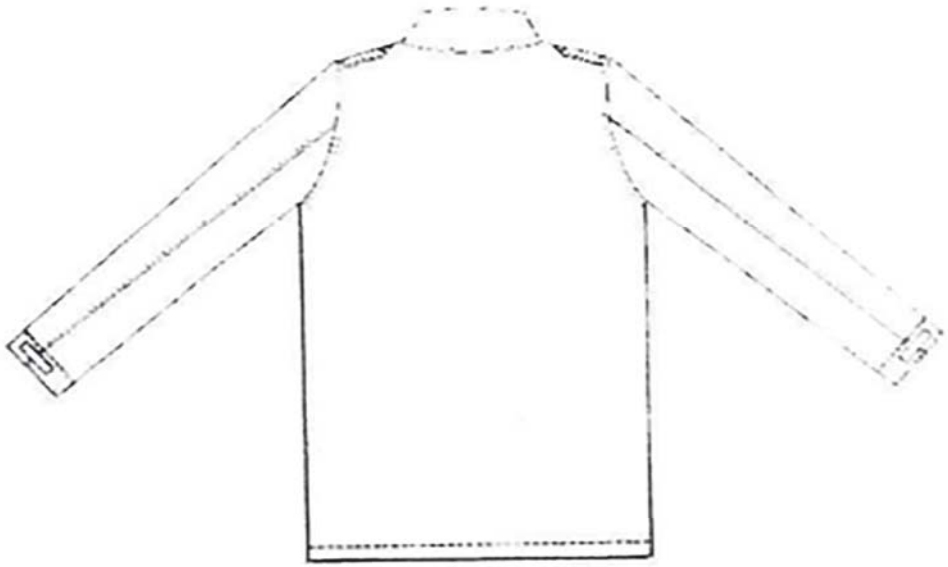

ARTIKUJ TË TJERË

PARDESY

ARTIKUJ TË TJERE: PARDESY

Pardesy: PELHURE KATER STINET				
Ngjyra	**Jeshile / Code : G211/4848 Poly / L*: 24,79 a*: -3,06 b*: 2,11**			
Karakteristikat Fiziko-Mekanike	**Njesia e matjes**	**Vlera dhe toleranca**		**Metoda e proves**
Perberja	%	45% Lesh 55% Poliester		DM 31/1/74
Thurja		Saia da 3		UNI 8099/80
Gjeresia e Tekstilit	cm	150/152		
Diametri i fillit ne baze	nm	2/48000		UNI 9275 – ISO 7211/5
Diametri i fillit ne ind	nm	2/48000		UNI 9275 – ISO 7211/5
Diametri i Fillit ne micron		21.5		UNI 5423 – IWTO 8
Terheqja e e fillit ne baze /cm	n°	31/32		UNI EN 1049/2
Terheqja e e fillit ne ind /cm	n°	23/24		UNI EN 1049/2
Pesha ne ML	gr	360 +/- 3%		
Pesha g/m2	g/m2	240 +/- 3%		UNI EN 12127 – EN 29073/1
Rezistenca ne ferkim	Cikle	6400		UNI EN ISO 12947
Efekti Piling	Grad. Nga 1 ne 5	4/5		IWS TM 196
Levizja e tekstilit ne qepje	Zgjatimi mm	Baza ne Ind 1mm	Indi ne Baze 1 mm	IWS TM 117 (rreth12 KG)
Ngushtimi i tekstilit ne larje te thate	%	Baze 3%	Ind 3%	UNI EN ISO 3175
Simbolet e larjes				
QENDRUESHMERIA E NGJYRES	**Njesia e matjes**	**Vlera dhe Toleranca**		**Metoda e proves**
Degradimi ne drite artificiale	Grada nga 1- 8 Shkalla Blu	5		UNI EN ISO 105-B02
Ferkimi ne te thate dhe lageshti	Grad nga 1 a 5 Shkalla gri	4/5		UNI EN ISO 105-X12
Djersa alkaline / acide	Grad nga 1 a 5 Shkalla gri	Degradimi 4	Shkaterimi 4	UNI EN ISO 105-E04
Me sperkatje uji	Grad nga 1 a 5 Shkalla gri	4.5		UNI EN ISO 105-E07
Larje e thate	Grad nga 1 a 5 Shkalla gri	4/5		UNI EN ISO 105-D01
Me uje	Grad nga 1 a 8 Shkalla gri	-		UNI EN ISO 105-E01
Me hekurosje	Grad nga 1 a 8 Shkalla gri	5		UNI EN ISO 105-X11

Specifikimet Teknike Astari i Brendshem i Partesy	
Përbërja e materialit	100% Poliestër
Ngjyra	Jeshile
Masa	77 g/m^2 (± 5%)
Endja	Endje e thjeshtë
Fije për cm	Vertikal: 40/cm (± 1) 50 DTEX PES Horizontal: 27/cm (± 1) 167 DTEX PES
Forca e këputjes	Vertikal: min. 64 daN Horizontal: min. 90 daN
Qëndrueshmëria në abrazion	25.000 cikle
Slipperage	Vertikal: 270 N Horizontal: 86 N
Stabiliteti dimensional pas larjes në 40°C	Vertikal: ± 1% Horizontal: ± 1%
Qëndrueshmëria e ngjyrës ndaj dritës	5
Qëndrueshmëria e ngjyrës në larje në 40°C	5
Qëndrueshmëria e ngjyrës ndaj fërkimit	5
Qëndrueshmëria e ngjyrës ndaj acideve, djersës dhe alkaleve	4 - 5

Pershkrim Model Partesy
Dy Xhepa te poshtem te pjeret me gjatesi 7cm me fileto 2.5cm
Partesyja eshte model dpio pete me 6 kopsa metalike te jashteme dhe dy kopsa ne pjesen e brendeshme .Diametri i kopsave eshte 23mm
Dy xhepa te brendshem ne secilen ane me gjeresi 13.5 cm , me mbyllje fileto me kopse plastike me diameter 15 mm
Ne pjesen e mesit rrip tekstili i njejte si tekstili baze i perforcuar ne pjesen e brendeshme ne adeziv dhe me dy tegela anesore 5 mm nga bordi i rripit . gjeresia e rripit eshte 5 cm .Togeza metalike ngjye ari mat e njejte me kopsat metalike lartesia e togzes eshte 6 cm – 6.5 cm dhe gjeresi 4 cm – 4.5 cm
Pjesa fundore e menges ka manshete fikse ne formen e spaletes me mbyllje me kopse metalike me diameter 15 mm
Dy Spaleta me gjeresi 4 cm dhe gjatesi 12 cm te cilat mbyllen me kopse metalike me diameter 15 mm
Ne pjesen e siperme te gjoksit ka tekstil te njete te mbivendosur nga shpatullat deri ne mesin e gjoksit dhe eshte me prerje ne formen e V te hapur me lartesi maksimale nga jaka eshte 30cm . Tegelet fundore i ka me 5 mm.
Pjesa e prapme e shpines ka tekstil te njete te mbivendosur

ARTIKUJ TË TJERË

PARDESY KUNDRA SHIUT

ARTIKUJ TË TJERE: PARDESY KUNDRA SHIUT

Pardesy: PELHURE KATER STINET				
Ngjyra	**Jeshile / Code : G211/4848 Poly / L*: 24,79 a*: -3,06 b*: 2,11**			
Karakteristikat Fiziko-Mekanike	**Njesia e matjes**	**Vlera dhe toleranca**		**Metoda e proves**
Perberja	%	41% Lesh 49% Poliester 10% Poliuretan		DM 31/1/74
Thurja		Saia da 3		UNI 8099/80
Gjeresia e Tekstilit	cm	150/152		
Diametri i fillit ne baze	nm	2/48000		UNI 9275 – ISO 7211/5
Diametri i fillit ne ind	nm	2/48000		UNI 9275 – ISO 7211/5
Diametri i Fillit ne micron		21.5		UNI 5423 – IWTO 8
Terheqja e e fillit ne baze /cm	n°	33/34		UNI EN 1049/2
Terheqja e e fillit ne ind /cm	n°	22/23		UNI EN 1049/2
Pesha ne ML	gr	380 +/- 3%		
Pesha g/m2	g/m2	250 +/- 3%		UNI EN 12127 – EN 29073/1
Rezistenca ne ferkim	Cikle	>15000		UNI EN ISO 12947
Efekti Piling	Grad. Nga 1 ne 5	4/5		IWS TM 196
Levizja e tekstilit ne qepje	Zgjatimi mm	Baza ne Ind 1mm	Indi ne Baze 1 mm	IWS TM 117 (rreth12 KG)
Ngushtimi i tekstilit ne larje te thate	%	Baze 3%	Ind 3%	UNI EN ISO 3175
Trajtimet	Teflon BIO – Kundra rrudhosjes ,kundra njollave vajore ,e papershkrueshme nga uji			
Simbolet e larjes				
QENDRUESHMERIA E NGJYRES	**Njesia e matjes**	**Vlera dhe Toleranca**		**Metoda e proves**
Degradimi ne drite artificiale	Grada nga 1- 8 Shkalla Blu	5		UNI EN ISO 105-B02
Ferkimi ne te thate dhe lageshti	Grad nga 1 a 5 Shkalla gri	4/5		UNI EN ISO 105-X12
Djersa alkaline / acide	Grad nga 1 a 5 Shkalla gri	Degradimi 5	Shkaterimi 5	UNI EN ISO 105-E04
Me sperkatje uji	Grad nga 1 a 5 Shkalla gri	5		UNI EN ISO 105-E07
Larje e thate	Grad nga 1 a 5 Shkalla gri	4/5		UNI EN ISO 105-D01
Me uje	Grad nga 1 a 8 Shkalla gri	6		UNI EN ISO 105-E01
Me hekurosje	Grad nga 1 a 8 Shkalla gri	5		UNI EN ISO 105-X11

Shtresa e brendeshme		
Karakteristikat Fiziko-Mekanike	Njesia e matjes	Vlera dhe toleranca
Materiali	%	100 % PU
Trashesia	mm	0.020 (±0.0025)
Pesha	Gr/mq	25,00 (±2,00)
Gjatesia	Cm	154 (±2,00)
Rezistenca ndaj transmetimit të avullit të ujit	(m2 Pa / W):	<5,00 Metoda e brendeshme
Papërshkueshmëria e ujit	(mm)	>10000 (UNI EN 20811)

Specifikimet Teknike Astari i Brendshem i Partesy kundra shiut	
Përbërja e materialit	100% Poliestër
Ngjyra	Jeshile (si kampioni)
Masa	77 g/m^2 (± 5%)
Endja	Endje e thjeshtë
Fije për cm	Vertikal: 40/cm (± 1) 50 DTEX PES Horizontal: 27/cm (± 1) 167 DTEX PES
Forca e këputjes	Vertikal: min. 64 daN Horizontal: min. 90 daN
Qëndrueshmëria në abrazion	25.000 cikle
Slipperage	Vertikal: 270 N Horizontal: 86 N
Stabiliteti dimensional pas larjes në 40°C	Vertikal: ± 1% Horizontal: ± 1%
Qëndrueshmëria e ngjyrës ndaj dritës	5
Qëndrueshmëria e ngjyrës në larje në 40°C	5
Qëndrueshmëria e ngjyrës ndaj fërkimit	5
Qëndrueshmëria e ngjyrës ndaj acideve, djersës dhe alkaleve	4 – 5

Pershkrim Model Partesy kundra shiut
Dy Xhepa te poshtem te pjeret me gjatesi 7cm me fileto 2.5cm
Partesyja eshte model dpio pete me 6 kopsa metalike te jashteme dhe dy kopsa ne pjesen e brendeshme. Diametri i kopsave eshte 23mm
Dy xhepa te brendshem ne secilen ane me gjeresi 13.5 cm , me mbyllje fileto me kopse plastike me diameter 15 mm.
Ne pjesen e mesit rrip tekstili i njejte si tekstili baze i perforcuar ne pjesen e brendeshme ne adeziv dhe me dy tegela anesore 5 mm nga bordi i rripit . gjeresia e rripit eshte 5 cm. Togeza metalike ngjye ari mat e njejte me kopsat metalike lartesia e togzes eshte 6 cm – 6.5 cm dhe gjeresi 4 cm – 4.5 cm
Pjesa fundore e menges ka manshete fikse ne formen e spaletes me mbyllje me kopse metalike me diameter 15 mm
Dy Spaleta me gjeresi 4.5 cm dhe gjatesi 14 cm te cilat mbyllen me kopse metalike me diameter 15 mm
Ne pjesen e siperme te gjoksit ka tekstil te njete te mbivendosur nga shpatullat deri ne mesin e gjoksit dhe eshte me prerje ne formen e V te hapur me lartesi maksimale nga jaka eshte 30cm . Tegelet fundore i ka me 5 mm. (referoju fotos)
Ne pjesen e prapme te shpines ne lartesine e jakes aplikohet ne gjithe gjeresine e shpatulles nje pjese nga i njeti tekstil ne forme qendrore me hark ku lartesia eshte 24 cm nga jaka dhe dy cepat fundore te harkut me lartesi 28 cm nga jaka te cilat mbyllen ne menyre te pjeret me bashkimin e trupit me menget.(referoju fotos)
Ne fundin e pjeses se prapme te partesyse ka nje carje qe varion nga 30c m-35 cm
Ne pjesen e brendeshme ka astar me mbushje me vatine
Përbërja e astarit 100% polyester; Thurja diagonale ;Pesha 90 gr/m2

SKICË

Pardesy / Shiu

SHPATULLA
SHPINA
MENGA

ARTIKUJ TË TJERË

PULOVËR

ARTIKUJ TE TJERE: PULOVER

MATERIALI BAZE				
Përbërja % (± 4%)	50% Lesh		50% Akrilik	
Ngjyra	Jeshile / Code : G211/4848 Poly / L*: 24,79 a*: -3,06 b*: 2,11			
Thurja (*trupi; **jaka)	materiali 1* Trupi materiali 2** Jaka		Interlock punim llastik 1:1	
Hollesia e fijes (± 4%)			70 tex2c	
Masa gr/m2			550+- 25 gr/m2	
Dendesia ± 2	materiali 1* Trupi materiali 2** Jaka		Kolona 35/5 cm Rreshta 26/5 cm Kolona 35/5 cm Rreshta 44/5 cm	
Stabiliteti dimensional (8A)			Gjatësi :Max 4% Gjerësi : Max 4%	
Qëndrueshmëria e ngjyrës			nota 4—5 (Shkalla gri)	
Qëndrueshmëria në fërkim			mbi 15000 cikle	
Efekti pilling (kokërrzimi)			nota 4—5 nota 4 (7000 cikle)	
Materiali per spaletet , perforcues te brrylat dhe xhepi .				
Përbërja % (±5%)	65% Poliester		35 % Pambuk	
Ngjyra			E njejte me kampionin	
Thurja			Diagonale	
Masa gr/m2 (±5%)			210gr/m2	
Dendësia/10mm ±2	baza	37/10 mm	indi	24/10 mm
Hollësia e fijes (±5%)	baza	20/1 Nm	indi	20/1 Nm
Qëndrueshmëria në N	baza	≥ 1200 N	indi	≥ 700 N
Qëndrueshmëria e ngjyrës			Nota 4 - 5	
Qëndrueshmëria në fërkim			Mbi 10,000 cikle	
Efekti pilling (kokërrzimi)			Nota 4 – 5	

Pershkrim Model Pulover
Nje xhep ne krahun e majte te gjoksit me gjatesi 5 cm dhe gjeresi 11.5cm me kapak te gjere 11.5 cm dhe gjatesi 8.5 cm ne pjesen e kapakut eshte vendosur fileto dekoruese e kuqe me diameter 3mm eshte qepur 2cm ne pjesen e sipeme te kapakut .
Model me jake V"
Pjesen e brrylit dhe te supeve jane me material perforcues .
Fileto perimetrale me ngjyre te kuqe si kampioni me diameter 3 mm
Dy Spaleta me gjeresi 5 cm dhe gjatesi 14 cm te cilat mbyllen me kopse plastike me diameter 15 mm te rrethuara me fileton dekoruese ngjyre e kuqe me diameter 3mm

SKICË

Pulover

ARTIKUJ TË TJERË

PANTALLONA VERORE

ARTIKUJ TË TJERE: PANTALLONA

Pantallona : PELHURE KATER STINET				
Ngjyra	**Jeshile / Code : G211/4848 Poly / L*: 24,79 a*: -3,06 b*: 2,11**			
Karakteristikat Fiziko-Mekanike	**Njesia e matjes**	**Vlera dhe toleranca**		**Metoda e proves**
Perberja	%	45% Lesh 55% Poliester		DM 31/1/74
Thurja		Saia da 3		UNI 8099/80
Gjeresia e Tekstilit	cm	150/152		
Diametri i fillit ne baze	nm	2/48000		UNI 9275 – ISO 7211/5
Diametri i fillit ne ind	nm	2/48000		UNI 9275 – ISO 7211/5
Diametri i Fillit ne micron		21.5		UNI 5423 – IWTO 8
Terheqja e e fillit ne baze /cm	n°	33/34		UNI EN 1049/2
Terheqja e e fillit ne ind /cm	n°	22/23		UNI EN 1049/2
Pesha ne ML	gr	350 +/- 3%		
Pesha g/m2	g/m2	230 +/- 3%		UNI EN 12127 – EN 29073/1
Rezistenca ne ferkim	Cikle	>15000		UNI EN ISO 12947
Efekti Piling	Grad. Nga 1 ne 5	4/5		IWS TM 196
Levizja e tekstilit ne qepje	Zgjatimi mm	5.0		IWS TM 117 (rreth12 KG)
Ngushtimi i tekstilit ne larje te thate	%	Baze	Ind	UNI EN ISO 3175
Trajtimet	Teflon BIO – Kundra rrudhosjes ,kundra njollave vajore ,e papershkrueshme nga uji			
	Trajtim kundër pushëzimit ("Nearfinishing - Antipilling")			
	Teflon BIO – Kundra rrudhosjes ,kundra njollave vajore ,e papershkrueshme nga uji			
Simbolet e larjes				
QENDRUESHMERIA E NGJYRES	**Njesia e matjes**	**Vlera dhe Toleranca**		**Metoda e proves**
Degradimi ne drite artificiale	Grada nga 1- 8 Shkalla Blu	5		UNI EN ISO 105-B02
Ferkimi ne te thate dhe lageshti	Grad nga 1 a 5 Shkalla gri	4/5		UNI EN ISO 105-X12
Djersa alkaline / acide	Grad nga 1 a 5 Shkalla gri	Degradimi 4/5	Shkaterimi 4	UNI EN ISO 105-E04
Me sperkatje uji	Grad nga 1 a 5 Shkalla gri	4.5		UNI EN ISO 105-E07
Larje e thate	Grad nga 1 a 5 Shkalla gri	4/5		UNI EN ISO 105-D01
Me uje	Grad nga 1 a 8 Shkalla gri	4/5		UNI EN ISO 105-E01
Me hekurosje	Grad nga 1 a 8 Shkalla gri	5		UNI EN ISO 105-X11

Astari i Brendshem i Pantallonave Verore	
Përbërja e materialit	100% Poliestër
Ngjyra	Jeshile
Masa	77 g/m² (± 5%)
Endja	Endje e thjeshtë
Fije për cm	Vertikal: 40/cm (± 1) 50 DTEX PES Horizontal: 27/cm (± 1) 167 DTEX PES
Forca e këputjes	Vertikal: min. 64 daN Horizontal: min. 90 daN
Qëndrueshmëria në abrazion	25.000 cikle
Slipperage	Vertikal: 270 N Horizontal: 86 N
Stabiliteti dimensional pas larjes në 40°C	Vertikal: ± 1% Horizontal: ± 1%
Qëndrueshmëria e ngjyrës ndaj dritës	5
Qëndrueshmëria e ngjyrës në larje në 40°C	5
Qëndrueshmëria e ngjyrës ndaj fërkimit	5
Qëndrueshmëria e ngjyrës ndaj acideve, djersës dhe alkaleve	4 – 5

Pershkrim Model Pantallona Verore

DIZAJNI
Pantallonat janë model klasik, me dy xhepa të pjerrët anësorë, me dy xhepa në pjesën e pasme, mbyllja e pantallonave është me zinxhir, pantallonat janë me shtrat të lartë. Qemeri është i përbërë nga 6 ylyk.

Xhepat anësorë
Kanë një hapje prej 15 cm dhe spostim 3.5 cm

Xhepat prapa
Dy xhepat prapa janë pa kapak me fileto. Me gjeresi 11 cm

Shiriti i belit
Shiriti i belit është i pajisur me dopio astar i cili është i lartë 4 cm. Mbyllja e pantallonave bëhet me kopse plastike me diameter 17.5 mm.
Pjesa e brendeshme e qemerit ne mes te saj ka te qepur nje shirit te gomuar .

Ylyk për rrip
Gjatësia efektive e ylykeve të rripit duhet të jetë 5 cm, me gjerësi 1 cm. Në pjesën e përparme ka dy ylyk në distancë të barabartë me hapjen e pantallonave, dy ylyk anësorë dhe dy ylyk në pjesën e pasme të cilët qëndrojnë në pjesë të barazlarguar nga mbyllja e qemerit.

Fileto dekorues
Fileto dekorues me dimensione 3 mm duhet të jetë i vendosur në pjesën anësore të pantallonave.
Me ngjyre te kuqe si kampioni.

ARTIKUJ TË TJERË

FUND VEROR

ARTIKUJ TE TJERE: FUND

Fund : PELHURE KATER STINET				
Ngjyra	**Jeshile / Code : G211/4848 Poly / L*: 24,79 a*: -3,06 b*: 2,11**			
Karakteristikat Fiziko-Mekanike	**Njesia e matjes**	**Vlera dhe toleranca**		**Metoda e proves**
Perberja	%	45% Lesh 55% Poliester		DM 31/1/74
Thurja		Saia da 3		UNI 8099/80
Gjeresia e Tekstilit	cm	150/152		
Diametri i fillit ne baze	nm	2/48000		UNI 9275 – ISO 7211/5
Diametri i fillit ne ind	nm	2/48000		UNI 9275 – ISO 7211/5
Diametri i Fillit ne micron		21.5		UNI 5423 – IWTO 8
Terheqja e e fillit ne baze /cm	n°	33/34		UNI EN 1049/2
Terheqja e e fillit ne ind /cm	n°	22/23		UNI EN 1049/2
Pesha ne ML	gr	350 +/- 3%		
Pesha g/m2	g/m2	230 +/- 3%		UNI EN 12127 – EN 29073/1
Rezistenca ne ferkim	Cikle	>15000		UNI EN ISO 12947
Efekti Piling	Grad. Nga 1 ne 5	4/5		IWS TM 196
Levizja e tekstilit ne qepje	Zgjatimi mm	5.0		IWS TM 117 (rreth12 KG)
Ngushtimi i tekstilit ne larje te thate	%	Baze	Ind	UNI EN ISO 3175
Trajtimet	Teflon BIO – Kundra rrudhosjes ,kundra njollave vajore ,e papershkrueshme nga uji			
	Trajtim kundër pushëzimit ("Nearfinishing - Antipilling")			
	Teflon BIO – Kundra rrudhosjes ,kundra njollave vajore ,e papershkrueshme nga uji			
Simbolet e larjes				
QENDRUESHMERIA E NGJYRES	**Njesia e matjes**	**Vlera dhe Toleranca**		**Metoda e proves**
Degradimi ne drite artificiale	Grada nga 1- 8 Shkalla Blu	5		UNI EN ISO 105-B02
Ferkimi ne te thate dhe lageshti	Grad nga 1 a 5 Shkalla gri	4/5		UNI EN ISO 105-X12
Djersa alkaline / acide	Grad nga 1 a 5 Shkalla gri	Degradimi 4/5	Shkaterimi 4	UNI EN ISO 105-E04
Me sperkatje uji	Grad nga 1 a 5 Shkalla gri	4.5		UNI EN ISO 105-E07
Larje e thate	Grad nga 1 a 5 Shkalla gri	4/5		UNI EN ISO 105-D01
Me uje	Grad nga 1 a 8 Shkalla gri	4/5		UNI EN ISO 105-E01
Me hekurosje	Grad nga 1 a 8 Shkalla gri	5		UNI EN ISO 105-X11

Astari i Brendshem i Fundit Veror	
Përbërja e materialit	100% Poliestër
Ngjyra	Jeshile
Masa	77 g/m² (± 5%)
Endja	Endje e thjeshtë
Fije për cm	Vertikal: 40/cm (± 1) 50 DTEX PES Horizontal: 27/cm (± 1) 167 DTEX PES
Forca e këputjes	Vertikal: min. 64 daN Horizontal: min. 90 daN
Qëndrueshmëria në abrazion	25.000 cikle
Slipperage	Vertikal: 270 N Horizontal: 86 N
Stabiliteti dimensional pas larjes në 40°C	Vertikal: ± 1% Horizontal: ± 1%
Qëndrueshmëria e ngjyrës ndaj dritës	5
Qëndrueshmëria e ngjyrës në larje në 40°C	5
Qëndrueshmëria e ngjyrës ndaj fërkimit	5
Qëndrueshmëria e ngjyrës ndaj acideve, djersës dhe alkaleve	4 – 5

Pershkrim Model i Fundit Veror

DIZAJNI
Fundi model klasik, mbyllja e fundit është me zinxhir te padukshem ne pjesen e prapme .

Xhepat anësorë
Kanë një hapje prej 15 cm dhe spostim 3cm

Qemeri
Qemeri është i perbere nga nje shtrese e vemtme tekstili e palosur ne dysh e perforcuar me frazeline me lartesi 3.5 cm.Qemeri eshte i qepur me fundin ne menyre te padukshme.

Ylyk për rrip
Gjatësia efektive e ylykeve të rripit duhet të jetë 4 cm, me gjerësi 1 cm. Ka dy ylyke ne pjesen para dhe dy ylyke ne pjesen e prapme të barazlarguar .

Penca
Fundi ka dy penca ne pjesen para me lartesi 7-8 cm dy penca ne pjesen e prapme me lartesi 9-10 cm

Fileto dekorues
Fileto dekorues me dimensione 3 mm duhet të jetë i vendosur në pjesën anësore të fundit.
Me ngjyre te kuqe si kampioni

ARTIKUJ TË TJERË

GETA

ARTIKUJ TË TJERË: GETA	
PERSHKRIM	
Ngjyra	Bezhe / Pantone 155 C
Dendesia	20 Den

ARTIKUJ TË TJERË

ÇORAPE

ARTIKUJ TE TJERE: ÇORAPE	
PËRBËRJA E MATERIALIT:	
Ngjyra	E zeze / Pantone 19-4305 TPG
90 %	Pambuk
7 %	Poliamid
3 %	Elastan

ARTIKUJ TË TJERË

KËPUCË GJYSEM PUNE PËR MESHKUJ

ARTIKUJ TE TJERE: KËPUCË GJYSËM PUNE PËR MESHKUJ

LEKURA E SIPERME:	
Materiali i siperm:	lekure e plote lope
Ngjyra:	e zeze (mat)
Trashesia:	1.4 mm (minimumi)
Forca e shqyerjes e materialit te siperm	≥ 120 N
Forca elasticitetit e materialit te siperm	≥ 15 N/mm^2
pH (vetem per lekuren e sierme)	≥ 3.2
Deprtueshmeria e avullimit te ujit (frymemarrja)	0.8 mg/(cm2 h) (minimum)
Fleksibiliteti	Asnje deformim ne 50000 cikle (minimum)
VESHJA E BRENDSHME:	
Materiali:	Lekure e plote e perpunuar
Trashesia:	0.6 mm (minimum)
Forca shqyerje se veshjes se brendshme	≥ 30 N
pH (vetem per lekuren siper)	≥ 3.2
Deprtueshmeria e avullimit te ujit (frymemarrja)	1.5 mg/(cm2 h) (minimum)
PJESA E POSHTME E QËNDRUESHME:	
Karakteristika:	Anti-statike, anti-bakteriale, thithes djerse
Materiali:	Me baze fibre te lidhur
Trashesia:	2,0 mm (minimum)
Kendi perthyes:	90 grad (minimum)

Mbeshtetjet:	
Mbeshtetja e gishtave:	baze fibre termoplastike
Trashesia:	1,0 mm
Mbeshtetja e kycit:	baze fibre termoplastike
Trashesia:	1.4 mm
AKSESORET DHE TE TJERAT:	
Vrimat dhe kapeset:	5 cope per kepuce
Fija e qepjes:	poliester ose poliamid
Lidheset:	poliester ose poliamid
Sholla (shtrati i kepuces):	Mikro fiber e veshur me PU me qeliza te hapura – anti statike, thithes djerse, anti bakteriale
SHOLLA:	
Absorbimi i energjise (E)	20 xhaul
Rezistenca elektrike	100kΩ – 1000mΩ (ndermjet)
Rezistenca flexible	thellesia e prerjes 4mm pas 30000 ciklesh
Rezistenca ndaj konsumimit	humbja e volumit 150mm3 (maximum)
Lidhja e sholles se jashtme siper	4 newton/mm (minimum) ne rast se sholla shqyhet gjate testit, rezultati do te jete minimalisht 3 N/mm
Forca e shqyerjes se sholles	8 kN/m (minimum)

ARTIKUJ TË TJERË

KËPUCË CEREMONIALE PËR MESHKUJ

ARTIKUJ TE TJERE: KËPUCË CEREMONIALI PËR MESHKUJ

LEKURA E SIPERME:	
Materiali i siperm:	me shkelqim, natyrale, lekure lope
Ngjyra:	e zeze (me shkelqim)
Trashesia:	1.4 mm (minimumi)
Forca e shqyerjes e materialit te siperm	≥ 120 N
Forca elasticitetit e materialit te siperm	≥ 15 N/mm^2
pH (vetem per lekuren e sierme)	≥ 3.2
VESHJA E BRENDSHME:	
Materiali:	Lekure e plote e perpunuar
Trashesia:	0.6 mm (minimum)
Forca shqyerje se veshjes se brendshme	≥ 30 N
pH (vetem per lekuren siper)	≥ 3.2
Deprtueshmeria e avullimit te ujit (frymemarrja)	1.5 mg/(cm2 h) (minimum)
PJESA E POSHTME E QËNDRUESHME:	
Karakteristika:	Anti-statike, anti-bakteriale, thithes djerse
Materiali:	Me baze fibre te lidhur
Trashesia:	2,0 mm (minimum)
Kendi perthyes:	90 grad (minimum)

Mbeshtetjet:	
Mbeshtetja e gishtave:	baze fibre termoplastike
Trashesia:	1,0 mm
Mbeshtetja e kycit:	baze fibre termoplastike
Trashesia:	1.6 mm
AKSESORET DHE TE TJERAT:	
Vrimat dhe kapeset:	5 pale
Fija e qepjes:	poliester ose poliamid
Lidheset:	poliester ose poliamid
Sholla (shtrati i kepuces):	Mikro fiber e veshur me PU me qeliza te hapura – anti statike, thithes djerse, anti bakteriale
SHOLLA:	
Absorbimi i energjise (E)	20 xhaul
Rezistenca elektrike	100kΩ – 1000mΩ (ndermjet)
Rezistenca flexible	thellesia e prerjes 4mm pas 30000 ciklesh
Rezistenca ndaj konsumimit	humbja e volumit 150mm3 (maximum)

ARTIKUJ TË TJERË

KËPUCË DIMËRORE MESHKUJ / FEMRA

ARTIKUJ TE TJERE: KEPUCE DIMERORE MESHKUJ / FEMRA

LEKURA E SIPERME:	
Materiali i siperm:	Lëkurë e plotë Lope
Ngjyra:	E Zeze
Trashesia:	1.8 mm (minimumi)
Forca e shqyerjes e materialit te siperm	≥ 120 N
Forca elasticitetit e materialit te siperm	≥ 15 N/mm^2
Rezistenca dinamike ndaj ujit:	Koha per penetrimin e ujit ≥ 60min
Thithja e ujit pas 60':	≥ 30%; penetrimi i ujit mes 60' dhe 90' jo më shumë se 0.2 gr
pH (vetëm për lëkurën e sipërme)	Plasaritja
Plasaritja	Asnje deformim minimalisht deri në 50.000 cikle
VESHJA E BRENDSHME:	
Karakteristika:	Me ajrosje, thith djersen, anti – bakteriale
Materiali:	Poliester ose Poliamid
Forca shqyerje se veshjes se brendshme	≥ 2.0 Kgf
pH (vetem per lekuren siper)	≥ 3.2
Rezistenca ndaj konsumimit	>25.600 cikle të thata
	>12.800 cikle të lagura
PJESA E POSHTME E QËNDRUESHME:	
Karakteristika:	Anti-statike, anti-bakteriale, thith djersën
Materiali:	Me bazë fibre të lidhur jo të thurur
Trashesia:	2,0 mm

Mbeshtetjet:	
Mbeshtetja e gishtave:	Baze fibre termoplastike
Trashesia:	1,4 mm
Mbeshtetja e kycit:	Baze fibre termoplastike
Trashesia:	1.4 mm
AKSESORET DHE TE TJERAT:	
Fija e qepjes:	Filli duhet të jetë poliestër ose poliamid
Lidheset:	poliester ose poliamid, gjatësia dhe ngjyra është sipas këpucës
Sholla (shtrati i kepuces):	Antistatike, thith djersën, anti bakteriale, e zëvëndësueshme, mund të lahet.
Kapëset:	4 vrima
SHOLLA:	
Fortësia:	Shtresa e jashtme: 65 ± 7 mbështetja A
Rezistenca flexible:	Thellësia e prerjes 4mm pas 30000 ciklesh (maximum)
Rezistenca ndaj konsumimit:	Humbja e volumit 150mm3 (maximum)
Forca e shqyerjes:	8 kN/m (minimum)
Absorbimi i energjisë (E):	20 xhaule (minimum) EN 20344, 5.14
Rezistenca elektrike (A):	100 kΩ (minimum) – 1000 mΩ (maximum)

ARTIKUJ TË TJERË

KËPUCË VERORE PËR FEMRA

ARTIKUJ TË TJERË: KËPUCË VERORE PËR FEMRA

Perberja		Lëkurë viçi ose ekuivalente me faqe natyrale
Ngjyra:		e zezë me pak shkëlqim
Trashesia:		0.9 - 1.2 mm
Përshkueshmëria e avullit të ujit		≥ 2.0 mg/cm2h
Karakteristika:		Me ajrosje, thith djersën, anti – bakteriale
Regjja	Kromike	kromi VI ≤ 3.0mg/kg
Rezistenca në grisje		≥ 120 N
Rezistenca në përkulje	në të thatë	asnjë dëmtim pas ≥50 000 përkuljesh
	në të njomë	asnjë dëmtim pas ≥15 000 përkuljesh
Qëndrueshmëria e ngjyrës	në dritë	4-5 (shkalla blu)
Në djersë, në fërkim në të njomë dhe të thatë		4-5 (shkalla gri)
pH		3.5-7.5
Sholla		lëkurë viçi
Ngjyra		e zezë
Trashësia		3 - 3.5 mm
Rezistenca në tërheqje		≥ 10 N/mm^2
Zgjatja		≥ 15% dhe ≤ 35%
Rezistenca ndaj abrazionit		≤ 350 mm^3
Rezistenca ndaj ujit pas 60 min		≤ 20%
Përforcuesja e shollës në pjesën e përparme. (gjysmë sholla)		gomë ose ekuivalent
Ngjyra		e zezë
Sipërfaqja		me vijëzime
Trashësia		2- 3 mm
Fortësia		Shore A 80 ± 5
Masa vëllimore		± 1.20 gr/cm3
Vetitë		kundër rrëshqitjes
Rezistenca ndaj këputjes		≥ 12 MPA
Rezistenca ndaj abrazionit		≤ 200 mm^3

Taka		Material sintetik polistiren
Ngjyra		E zezë
Lloji		Me sistem të amortizimit të energjisë (anti-shok)
Lartësia		3 cm
Mbrojtëse për takën		Plastike me vijëzime kundra rrëshqitjes
Vendosja		Me mbërthim dhe me ngjitje
Lartësia		0.5 cm
Astari i këpucës		
Për faqen në pjesën e thembrës (kamosh)		E zezë
Për pjesën shollës		Bezhë
Përbërja	për faqen	meshinë dhije
Për faqen në pjesën e thembrës (kamosh)		
Për pjesën shollës		
Lloji	për faqen	nga ana e lëmuar
Për faqen në pjesën e thembrës		kamosh
për pjesën shollës		nga ana e lëmuar
Trashësia		0.6 – 0.8 mm
Rezistenca në tërheqje		≥ 20N
Rezistenca ndaj abrazionit	në të thatë	asnjë dëmtim pas ≥30 000 cikle
në të njomë		asnjë dëmtim pas ≥10 000 cikle
Përshkueshmëria e avullit të ujit		≥ 2 mg/cm2h
pH		3.5-7.5

ARTIKUJ TË TJERË

ÇIZME DIMËRORE FEMRA

ARTIKUJ TE TJERE: ÇIZME DIMERORE FEMRA	
LEKURA E SIPERME:	
Materiali i siperm:	Lëkure e plotë Lope
Ngjyra:	E Zezë (mat)
Trashesia:	1.4 mm (minimum)
Trashesia ne pjesen e siperme te cizmes :	1.2 mm (minimumi)
Forca e shqyerjes e materialit te siperm	≥ 120 N
Forca elasticitetit e materialit te siperm	≥ 15 N/mm^2
pH (vetem per lekuren e sierme)	≥ 3.2
Deprtueshmeria e avullimit te ujit (frymemarrja)	0.8 mg/(cm2 h) (minimum)
Fleksibiliteti	Asnje deformim ne 50000 cikle (minimum)
VESHJA E BRENDSHME:	
Materiali:	Lekure e plote e perpunuar
Trashesia:	0.6-0.8 mm (minimum)
Forca shqyerje se veshjes se brendshme	≥ 30 N
pH (vetem per lekuren siper)	≥ 3.2
Deprtueshmeria e avullimit te ujit (frymemarrja)	1.5 mg/(cm2 h) (minimum)
PJESA E POSHTME E QENDRUESHME:	
Karakteristika:	Anti-statike, anti-bakteriale, thithes djerse
Materiali:	Me baze fibre te lidhur
Trashesia:	2,0 mm (minimum)
Kendi perthyes:	90 grad (minimum)
AKSESORET DHE TE TJERAT:	
Mbyllja	Zinxhir plastik
Fija e qepjes:	Poliester ose poliamid
Sholla (shtrati i kepuces):	Mikro fiber e veshur me PU me qeliza te hapura – anti statike, thithes djerse, anti bakteriale
SHOLLA:	
Absorbimi i energjise (E)	20 xhaul
Rezistenca elektrike	100kΩ – 1000mΩ (ndermjet)
Rezistenca flexible	thellesia e prerjes 4mm pas 30000 ciklesh
Rezistenca ndaj konsumimit	humbja e volumit 150mm3 (maximum)
Lidhja e sholles se jashtme siper	4 newton/mm (minimum) ne rast se sholla shqyhet gjate testit, rezultati do te jete minimalisht 3 N/mm
Forca e shqyerjes se sholles	8 kN/m (minimum)

ARTIKUJ TË TJERË

KORDONI DEKORATIV I UNIFORMËS CEREMONIALE

ARTIKUJ TE TJERE: KORDONI DEKORATIV I UNIFORMES CEREMONIALE
A.) KORDONI I ATASHEUT USHTARAK
Kordoni i atasheut ushtarak përbëhet nga materiali 100% poliestër i thurur në formë tubolar me diametër : 8 mm, në brendësi të tij ka një shirit 100% pambuk .
Thurja e tij bëhet me 3 shirita tubolarë të cilat kryqëzohen me njëri - tjetrin, në pjesën e sipërme majat qepen dhe në pjesën fundore vendoset pjesa metalike.
Gjatësia totale është 1.63 cm, në fund të kordonit kemi pjesë metalike me dimensione 7.5 cm.
Ngjyra e kordonit e verdhë (ngjyrë ari)
B.) KORDONI CEREMONIAL PER TE GJITHE NIVELET
Kordoni Ceremonial për të gjithë nivelet përbëhet nga materiali 100% poliestër i thurur në formë tubolar me diametër : 8 mm, në brendësi të tij ka një shirit 100% pambuk .
Thurja e tij bëhet me 3 shirita tubolarë të cilat kryqëzohen me njëri tjetrin, në pjesën e sipërme majat qepen dhe në pjesën fundore vendoset pjesa metalike.
Gjatësia totale është 65 cm në të dy ekstremet e kordonit me materialin e vet formohen unaza që shërbejnë për tu kapur në supin e xhaketës me kopsë.
Ngjyra e kordonit mund të jetë ngjyrë ari.

ARTIKUJ TË TJERË

SHENJA E EMRIT

ARTIKUJ TE TJERE: SHENJA E EMRIT	
Përbërja i materialit baze	Flete bronxi e stampuar me bord perimetral me reliev 1 mm
Trashesia max	2.5 mm (±5%)
Dimensioni	70 mm x 15 mm
Montimi mbrapa me:	Karfice/ spille/velcro
Dimensioni ku do te vendodet flamuri kombetar ne kuadrat ne te majte	15mm x 15mm
Shkrimi	I zi me bazament ngjyre floriri
Shtresa mbrojtese	Rezine transparente me ndricim
Shqiponja	Ngjyre E zeze
E shkruar mbi shenjen e emrit do te jete germa e pare e emrit dhe gjithe mbiemri	

ARTIKUJ TË TJERË

SUPORT PËR MEDALJET DHE DEKORATAT

ARTIKUJ TE TJERE: SUPORT PER MEDALJET DHE DEKORATAT	
Përbërja i materialit baze	Flete bronxi e galvanizuar
Trashesia	1 mm (±5%)
Ngjyra	ar
Dimensioni i modulit baze	35 mm x 10 mm (shumefishimi sipas moduleve te medaljeve)
Perberja e materialit te modulit	Flete bronxi e galvanizuar
Trashesia	1 mm (±5%)
Menyra e montimit te supporti ne Xhakete	Kunje me kapse (spila)
Tekstili i medaljeve	Me sistem thurje sipas modelit te grades
Bashkmimi i pjeseve	Ngjites Biadeziv

ARTIKUJ TË TJERË

STEMA DHE DISTINKTIVË

ARTIKUJ TE TJERE: STEMA DHE DISTINKTIVE	
Përbërja i materialit baze	Aliazh (baker, zink.plumb) me derdhje fuzion Simbas fotos dhe modelit per cdo force
Trashesia	2.8 mm (±5%)
Ngjyra	E Verdhe (flori) (me galvanizim ar 14 karat)
Dimensioni i modulit baze	36.5 mm x 28.3mm forma si ne foto
Perberja e ngjyrave te aplikua	Smalto Eposidiko
Mbrojtja nga agjentet atmosferike	Rezine trasparente
Baza ku vendoset stema	Lekure meshine Trashesia 2mm
Dimesionet	3.5 mm x4.5 mm baza,pjesa e monditmit ne xhep lartesi 3,5mmx 23mm si ne foto.latresia totale 7.5 mm
Montimi ne Xhakete	Ne komcen e xhepit te siperm te xhaketes

ARTIKUJ TË TJERË

DOREZA LËKURE

ARTIKUJ TE TJERE: DOREZA LEKURE	
Ngjyra	**E zezë, me pak shkëlqim / Pantone 19-0303 TCX**
Përbërja	Lëkure deleje
Sipërfaqja	e lëmuar, e njëtrajtshme
Trashësia	mbi 0.7-0.8 mm
Pesha	40 gr/m2
Regjja	kromike
Qëndrueshmëria e ngjyrës së lëkurës	Nota 4-5
Lagështira	16 - 18%
Hiri	4-6%
Yndyra	3-5%
Prania e oksidit të kromit	3.0%
Rezistenca ndaj plasjes për 10 MPa	Jo më pak se 0.8
Rezistenca ndaj këputjes për 10 MPa	Jo më pak se 0.9
Zgjatimi në ngarkesë për 10 MPa	15-35%
pH	3.5 – 7.5

Pershkrim Doreza Lekure

Pjesët përbërëse të dorashkës:
• pjesa e kurrizit dhe e pëllëmbës
• gishti i madh
• shiritat mes gishtave

Dorashkat e dimrit duhet të jenë të zeza, prej lëkure dhe me pjesë shtesë mes gishtave.
Tek kurrizi i dorashkës duhet të qepen tre penca dekorative me fill prej pambuku
Ekstremitetet e pencave duhet të jenë më afër njëra-tjetrës për nga drejtimi i kyçit dhe më larg njëra - tjetrës për nga drejtimi i gishtave.
Buza e lirë e qafës duhet të paloset dhe te qepet nga brenda rreth 5 mm
Dorashkat duhet të shtrëngohen tek qafat me llastik të qepur në brendësi.

ARTIKUJ TË TJERË

DOREZA CEREMONIALE

ARTIKUJ TË TJERË: DOREZA CEREMONIALE PAMBUKU	
Përbërja	Dorezat të jenë të përbëra nga fibra pambuku, të punuara me fill dysh. Përbërja pambuk Tip "America I".
Modeli	Dorezat si model duhet t'i korrespondojnë modelit ushtarak dhe të përbëhen secila nga : • Pjesa e kyçit të dorës. • Pjesa kryesore (shpina e dorës dhe pëllëmba). • Pesë gishtërinjtë;. Gishti i madh të lidhet me trupin e dorezës nëpërmjet dy të qepurave paralele të distancuara njëra nga tjetra 2 mm. Gishtërinjtë duhet të jenë në proporcion; meqenëse dorezat duhet të jetë komode dhe estetike, majat e tyre duhet të jenë të rrumbullakosura. Ekstremiteti i lirë i kyçit të jetë i përthyer nga brenda dorezës. Kthimi të jetë i lartë rreth 20 mm dhe të ndalet nëpërmjet qepjes me makinë i shoqëruar nga një fill i fortë i kthyer në tre herë për lakun dhe prej mëndafshi natyral i kthyer dy herë për gjilpërën e qëndisjes. Nga ana e pëllëmbës, doreza të shfaqë duke nisur nga bordura e kyçit, një të çarë me një gjatësi prej 75mm, anët e të cilës janë të përthyera dhe të forcuara me një pjesë shiriti të bardhë pambuku, të lartë rreth 15 mm. 40 mm nga bordura e pulsit, e çara të fillojë të mbyllet me një kopsë të bardhë me përbërje sintetike, me mbështetje, me kokë rrumbullake me diametër 12 mm dhe që përputhet me syçkën. Në vend të llojit të kopsës së përshkruar me sipër mund të përdoret një kopsë e bardhë me përbërje sintetike, me katër vrima, me diametër të njëjtë. Syçka të jetë e forcuar nga brenda dorezës me një pjesë të vogël nga shiriti i bardhë i përshkruar me sipër me material , të bërë dysh (dopio). Pikat e mbërthimit të kopsës të jenë edhe ato të forcuara nga brenda me po ato pjesë nga shiriti i përshkruar më lart. Mbi shpinore, doreza të shfaqë tre qepje me reliev, divergjentë midis tyre, të cilat të fillojnë rreth 75 mm nga bordura e kyçit dhe të arrijnë deri aty ku fillon hapja e gishtërinjve; të tilla qepje të realizohen me pikë të gërshetuara, nëpërmjet një filli pambuku të bardhë, të cilësisë së lartë, të bërë tresh.
Qepja	Qepjet e tjera të dorezës duhet të kryhen me një fill të fortë pambuku të bërë tresh. Të gjitha qepjet duhet të rezultojnë rezistente dhe t'i korrespondojnë për nga lloji dhe rregullsia modelit ushtarak. Po ashtu, ato duhet të kenë fije që perfundojne te prera mirë: të bëhet përjashtim për tre qepjet me reliev, ekstremitetet e të cilave, drejt pulsit, duhet të jenë të lira, vetëm nëse dalin nga coha, në pjesen e brendshme të dorezës, me një gjatësi prej 10-20 mm. Dorezat duhet të kthehen mire nga ana e brendshme. Masat nga 6 – 9.
Ngjyra	E Bardhë E Bardhë / Pantone 11-0601 TCX

UNIFORMA E STËRVITJES

MESHKUJ / FEMRA

UNIFORMA KAMUFLAZH – WOODLAND, PËR FORCËN TOKËSORE

KOMPLET STËRVITJE WOODLAND
(Xhaketë, Pantallona,Kapele)

UNIFORMA KAMUFLAZH-WOODLAND, PER FORCEN TOKESORE: KOMPLET STERVITJE WOODLAND

Perberja	92% Pambuk - 8% Poliamide	
Ngjyra	Sipas kodit të ngjyrave të kamuflazhit	
Fije	I rregullt dhe uniform, me një shkallë përdredhjeje të tillë që t'i japë pëlhurës kërkesat e përshkruara dhe pamjen e mostrës	
Tituli i fillit	indi :pambuku 66/2, poliammid Dtex 233; baza : pambuk Ne 50/2, poliammid Dtex 233	±.5 %
Pesha	220-230 g/m²	±5%
Thurja	Batavia për 4 me strukturë RIP STOP	
Reduktimi	indi : 63 fili a cm baza : 40 fili a cm	± 1 fill ± 1 fil
Përcaktimi i forca maksimale	baza: min N 1150 indi: min N 900	Nuk lejohen mangësi rezistencë që nuk tejkalon 7% (në 10 % për zgjatjen) e dhënë mesatarja është brenda kufijve të përcaktuar
Përcaktimi i zgjatjes në forcën maksimale	Baza: min 12% Indi : min 12%	
Ezistenca ndaj grisjes	baza : cN 2000 indi : cN 2000	
Resistenza ndaj abrazionit	Min 50.000 cikle	
Ndryshimet dimensionale në lagje e ftohte	baza: 0 indi : 0	baza: max -2% indi max -2 %
Testi i repellencës me bazë uji (metoda e spërkatjes)	ISO 4 = 90	
Testi i rezistencës ndaj vajrave	4 - 5	
Trajtimi i tekstilit	Mbrojtje nga mushkonjat pas 50 larje Kundrra rezeve Infra te kuqe	
Qendrueshmeria e ngjyrosjes (Për të pesta ngjyrat)	- në xenotest: nota jo më pak se 5/6 në shkallën blu.. - ndaj acideve: nota jo më i ulët se indeksi J 4/5 e shkalles gri - ndaj alkalinave degradimi jo më i ulët se indeksi J 4/5 e shkalles gri - ndaj djerses: degradimi jo më i ulët se indeksi 4/5 e shkalles gri - ndaj hekurosjes: degradimi jo më i ulët se indeksi 4/5 e shkalles gri - ndaj ferkimit ne te thate: shkarkimi jo më i ulët J në indeksin 4/5 të shkallës gri për ngjyrën; ngjyrat - ndaj ferkimit ne te njome: shkarkimi jo më i ulët J në indeksin 4/5 të shkallës gri për ngjyrën kaki; 3 indeksi i shkallës gri për të tjerët ngjyrat - te tretësit organikë: degradimi dhe shkarkimi jo J më e ulët se indeksi 4/5 i shkallës gri	
	PANTONE -Tarmac19-0822 TPX PANTONE-Pinecone19-1121 TPX PANTONE-Russet18-1235 TPX PANTONE-Capulet Olive18-0426 TPX PANTONE-Tea16-0213 TPX PANTONE-Nile14-0223 TPX	

Uniforma e stervitjes **Pershkrim Model Xhaketa stervitjes**	
Jaka	Jaka model Oficeri e ngritur Mbyllja perpara me velkro femer mashkull.
Hapja e perparme	Në mes të xhaketës është një spaletë me mbyllje me perçinë në pjesën e poshtme për vendosjen e gradës me përmasa 5cm gjërësia dhe 10cm gjatësia me ngjitëse valkrof.
Pjesa e mbrapme	Nje pjese mbivendosur ne pjesen e shpatullave me pjese te zgjerueshme mbrapa.
Xhepat	2 xhepa të pjerrët në pjesën e gjoksit me kapak dhe me velkro. Sipër xhepit të djathtë është vendosur material valkrof për vendosjen e mbiemrit dhe sipër xhepit të majtë është vendosur material valkrof për vendosjen e Albanian Army. Copa të jetë e njëjtë me kostumin, korniza dhe shkrimi janë ngjyrë e zezë
Menget	Jane e perforcuar me dopia tekstil te njete me ate te xhaketes ne formen e xhepit te mbyllur me velkrof 1 xhep per 3 stilolapsa ne krahun e majte Nga 1 xhep ne pjesen e siperme te seciles menges me velkro pjesa e poshte me menges me velkro te regullueshme per masen e menges. Material vakrof në të dy mëngët për ngjitjen e flamurit kombëtar.
Brrylat	Jane e perforcuar me dopia tekstil te njete me ate te xhaketes ne formen e xhepit te mbyllur me velkrof
Pershkrim Model Pantallona stevitje	
Qemeri	Ne pjesen e brendeshme masa rregullohet me nje shirit të fshehur dhe 7 ylyk për vendosjen e rripit.
Hapja e perparme	Me kopse dhe zinxhir
Xhepat e belit	xhepa anesore te pjerret
Xhepat e kembeve	xhepa kargo me kapak me velkro
Xhep posht gjurit	Xhepa kargo me kapak me velkro
Xhepat e prapem	Xhepa me kapak me kopsa
Kemba	Pjesa e poshtme e kembes me shirita per rregullim mases
Perforcimi	Mbrojtëse të gjurit dhe vitheve me tekstil të njëjtë përforcimi në formë xhepi dhe mbyllet me velkro nga poshtë dhe në pjesën e prapme me tekstil të njëjtë përforcimi
Pershkrim Model Kapele	
Modeli	Tip Sport
	Me vrima per ajrosje, 8 kendore
	Ne pjesen ballore velkrof per emblemen

UNIFORMA KAMUFLAZH – WOODLAND, PËR FORCËN TOKËSORE

KAPELE E MADHE

UNIFORMA KAMUFLAZH-WOODLAND, PER FORCEN TOKESORE: KAPELE E MADHE		
Perberja	92% Pambuk - 8% Poliamide	
Ngjyra	Sipas kodit të ngjyrave të kamuflazhit	
Fije	I rregullt dhe uniform, me një shkallë përdredhjeje të tillë që t'i japë pëlhurës kërkesat e përshkruara dhe pamjen e mostrës	
Tituli i fillit	indi :pambuku 66/2, poliammid Dtex 233; baza : pambuk Ne 50/2, poliammid Dtex 233	±.5 %
Pesha	220-230 g/m^2	±5%
Thurja	Batavia për 4 me strukturë RIP STOP	
Reduktimi	indi : 63 fili a cm baza : 40 fili a cm	± 1 fill ± 1 fil
Përcaktimi i forca maksimale	baza: min N 1150 indi: min N 900	Nuk lejohen mangësi rezistencë që nuk tejkalon 7% (në 10 % për zgjatjen) e dhënë mesatarja është brenda kufijve të përcaktuar
Përcaktimi i zgjatjes në forcën maksimale	Baza: min 12% Indi : min 12%	
Ezistenca ndaj grisjes	baza : cN 2000 indi : cN 2000	
Resistenza ndaj abrazionit	Min 50.000 cikle	
Ndryshimet dimensionale në lagje e ftohte	baza: 0 indi : 0	baza: max -2% indi max -2 %
Testi i repellencës me bazë uji (metoda e spërkatjes)	ISO 4 = 90	
Testi i rezistencës ndaj vajrave	4 - 5	
Trajtimi i tekstilit	Mbrojtje nga mushkonjat pas 50 larje Kundrra rezeve Infra te kuqe	
Qendrueshmeria e ngjyrosjes (Për të pesta ngjyrat)	- në xenotest: nota jo më pak se 5/6 në shkallën blu.. - ndaj acideve: nota jo më i ulët se indeksi J 4/5 e shkalles gri - ndaj alkalinave degradimi jo më i ulët se indeksi J 4/5 e shkalles gri - ndaj djerses: degradimi jo më i ulët se indeksi 4/5 e shkalles gri - ndaj hekurosjes: degradimi jo më i ulët se indeksi 4/5 e shkalles gri - ndaj ferkimit ne te thate: shkarkimi jo më i ulët J në indeksin 4/5 të shkallës gri për ngjyrën; ngjyrat - ndaj ferkimit ne te njome: shkarkimi jo më i ulët J në indeksin 4/5 të shkallës gri për ngjyrën kaki; 3 indeksi i shkallës gri për të tjerët ngjyrat - te tretësit organikë: degradimi dhe shkarkimi jo J më e ulët se indeksi 4/5 i shkallës gri	
Kodi i Ngjyrave të Kamuflazhit	PANTONE -Tarmac19-0822 TPX PANTONE-Pinecone19-1121 TPX PANTONE-Russet18-1235 TPX PANTONE-Capulet Olive18-0426 TPX PANTONE-Tea16-0213 TPX PANTONE-Nile14-0223 TPX	
Ka lidhese fiksuese rreth kokes e cila ka mbyllje poshte mjekrres		

PARA

MBRAPA

UNIFORMA KAMUFLAZH – WOODLAND, PËR FORCËN TOKËSORE

XHUP DIMËROR

UNIFORMA KAMUFLAZH-WOODLAND, PER FORCEN TOKESORE: XHUP DIMEROR

Përbërja	**100 % Poliester e veshur me membrane dhe astare poliester**	
Pesha	250 – 280 gr/m^2	
Ngjyra	Sipas kodit të ngjyrave të kamuflazhit	
Thurja	Ripstop	
Depërtueshmëria e ujit	mbi 20,000 mm	
Pershkueshmeria e ujit	Mbi 50 mbar / min	
Rezistenca termike	≥0.030 m2K / W	
Qëndrueshmëria ne teheqje	Baza ≥ 700N	Indi ≥ 550 N
Qëndrueshmëria e në grisje	Baza ≥ 60N	Indi ≥ 60N
Stabiliteti dimensional	± 3% ne baze dhe ne ind	
Qëndrueshmëria e ngjyrës	Nota 4 – 5	
Qëndrueshmëria në fërkim	mbi 40,000 cikle	
Efekti pilling (kokërzimi)	nota 4-5	
Trajtimi i tekstilit	Kundrra rezeve Infra te kuqe	
Kodi i Ngjyrave të Kamuflazhit	PANTONE -Tarmac19-0822 TPX PANTONE-Pinecone19-1121 TPX PANTONE-Russet18-1235 TPX PANTONE-Capulet Olive18-0426 TPX PANTONE-Tea16-0213 TPX PANTONE-Nile14-0223 TPX	

VESHJA E BRENDSHME	
ngjyra	Sipas kodit të ngjyrave të kamuflazhit (Jeshile)
Perberja	100% poliester
Thurja	Polare me push
Pesha	400g
Numri i fijeve	300D
Qëndrueshmëria e ngjyrës	Nota 4
Qëndrueshmëria ne ferkim	≥3

Pershkrim Model i xhupit dimeror stervitje me veshje te ngrohte	
Jaka	Jake e tipit me qafe me mbyllje me percina dhe kapuc te fshehur
Hapja e perparme	Zinxhir i fshehur dhe 2 percina ne skajin e siperm dhe te poshtem per mbyllje , te fshehura me teksilin e xhupit
Shirit per mbajtjen e grades	Shirit mbajtes i gradave perkatese vertikal ne pjesen e majte ne qender te xhupit , ne nivelin e xhepave. Mbyllja porcine ne pjesen e poshtme
Xhepat	2 xhepa katrore ne pjesen e gjoksit me kapak dhe mbyllje me porcine 2 xhepa katrore ne pjesen e poshtme me kapak dhe mbyllje me porcine Nga 1 xhep në secilin mëngë me kapak dhe mbyllje me vlkrof Xhepat e fshehur në pjesën e brendshme të përparme në nivelin e gjoksit
Menget	Në pjesën e mëngës është qepur velkrofi femër që shërben për rregullimin e masës së mëngës

Pjesa e Brendshme e xhupit dimeror te stervitjes

Veshja e ngrohtë mbyllet me zinxhir. Në pjesën e belit ka dy xhepa me zinxhir të qepura vertikal me. Jaka është e lartë rreth 8.5 cm. Kjo veshje e ngrohtë mund të vishet pa xhupin. Fundet e mëngëve janë me llastik dhe një ylyk në pjesën e brendshme të fundit të mëngëve. Linja fundore e secilës pjesë përfundon me kthimin e palës me lartësi rreth 2 cm, ku skajet janë të hapura. Në to është kaluar llastik në formë kordoni i cili përfundon me fiksues plastik për rregullimin e menges Pjesa e brendshme e veshjes së ngrohtë është me astar nga pjesa e supeve deri në bel dhe në pjesën e brendshme të mengëve.

UNIFORMA E STËRVITJES

BLUZA POLO ME MËNGË TË SHKURTRA PËR FORCËN TOKËSORE

UNIFORMA E STËRVITJES: BLUZA POLO ME MËNGË TË SHKURTRA

Ngjyra	Jeshile / Code : G211/4848 Poly / L*: 24,79 a*: -3,06 b*: 2,11		
Karakteristikat Fiziko-Mekanike	Njesia e matjes	Vlera dhe tiorleranca	Metoda e provës
Përbërja	%	85-90% pambuk 10-15% polipropilen	EN ISO 1833: 2019 Tekstile - Analizat kimike sasiore ose CEN ISO/TR 11827:2016 Tekstile - Testimi i përbërjes - Identifikimi i fibrave
Thurja (*Trupi; **, Jaka dhe Bordura e Mëngës)	Materiali 1* Materiali 2**	Pique (syth irlandez) Punim llastik 1:1	EN ISO 8388:2005/EN ISO 23606:2009 Tekstile - Pëlhura të trikotuara
Hollësia e fijes	micron	Fibra pambuku 70/1 Nm +- 5 Nm Fibra polipoprileni 65 x 1 dtex +- 5 dtex	EN ISO 2060
Masa (*Trupi; **Jaka dhe Bordura e mëngës) (± 5%)	gr/m²	Materiali 1* 150 -170 gr/m² Materiali 2** 660 gr/m²	ISO 3801:1977 / EN 12127:2005 Tekstile - Pëlhurat e endura - Përcaktimi i masës për njësi të gjatësisë dhe masës për njësi të sipërfaqes
Dendesia e trikotazhit (± 10%) (*trupi; **jaka dhe bordura e mëngës)	fije /cm	Materiali 1* Kolonat (Dh) 14/1 cm Rreshtat (Dv) 26/1 cm Materiali 2** Kolonat (Dh) 7/1 cm Rreshtat (Dv) 12/1 cm	EN 14971
Qëndrueshmëria e ngjyrës	Grada nga 1 në 5	nota 4—5 (Shkalla gri) Ngjyrosja duhet të jetë në fije	EN ISO 105 -C06 Tekstile - Provat për qëndrueshmërinë e ngjyrës - Qëndrueshmeria e ngjyrës në larje shtëpiake dhe lavanderi. (pas 5 cikleve te larjes) EN ISO 105- E01: 2013 Tekstile - Provat për qëndrueshmërinë e ngjyrës - Pjesa E01: Qëndrueshmëria e ngjyrës ndaj ujit EN ISO 105-E04 Tekstile - Prova për qëndrueshmërinë e ngjyrës - Pjesa E04: Qëndrueshmëria e ngjyrës ndaj djersës acide dhe alkaline. EN ISO 105 - X12 Tekstile - Testet për qëndrueshmërinë e ngjyrës - Qëndrueshmëria e ngjyrës në fërkim, në të thatë dhe në të lagur. EN ISO 105-X11 Hekurosja ne 110ºC EN ISO 105 –D01 Pastrimi kimik
Qëndrueshmëria në fërkim	cikle	mbi 10000 cikle	EN ISO 12947-2: 2016 Tekstilet - Përcaktimi i qëndrueshmërisë së pëlhurave në fërkim me metodën Martindale.
Efekti pilling (kokërrzimi)	Grada nga 1 ne 5	Pas 7000 cikleve të vlerësimit ≥ 3	EN ISO 12945-2 Tekstilet - Përcaktimi i prirjes së pëlhurave për të shprishur sipërfaqen dhe për t'u pushëzuar - Pjesa 2: Metoda e modifikuar Martindale
Rezistenca ndaj shpimit		Aplikimi ≥ 400	EN ISO 13938-1 Tekstilet - Vetitë e pëlhurave për t'u çarë - Pjesa 1: Metoda hidraulike për përcaktimin e forcës çarëse dhe të shtensionimit çarës
Ndryshimet dimensionale në larjen në 40ºC		-6.0 % ne + 3.0%	EN ISO 3759 / EN ISO5077 EN ISO6330, Larje 4N, tharje A
Përcjellshmëria ne ajër ne nje sipërfaqe prej 20 cm dhe nje presion prej 100 Pa(mm/s)		Aplikimi ≥ 600	EN ISO 9237
AZO ngjyrues		Nuk duhet të jenë të pranishëm	EN ISO 14362-1:2017 EN ISO 14362-3:2017
pH		4.0 - 7.5	EN ISO 3071:2006
Simbolet e larjes			

Jaka

Jaka duhet të ndërtohet me tekstil trikotazh me thurje llastik 1:1 me drejtim vertikal dhe lartësi standarde 8 cm. Bashkimi i dy pjesëve të bluzës duhet të bëhet me anë të një filetoje prej pambuku me gjerësi rreth 1 cm. Qepja e filetos tek jaka dhe tek bluza duhet të bëhet me dy tegela linearë një gjilpërësh. Ajo duhet të fillojë dhe të mbarojë tek gjysma e gjerësisë së bordurave të kopsave dhe vrimave të kopsave. Bordura e kopsave të masës M për meshkujt duhet të ketë përmasa 3.5 x 14 cm, ndërsa për femrat 2.5 x 13 cm. Bordura e vrimave dhe e kopsave duhet të jenë të dyja të përforcuara me frazelinë termoadezive. Në pjesën e poshtme bordurat duhet të bashkohen me njëra-tjetrën me një qepje në formë drejtkëndore me përmasa 3.5 x 1 cm për meshkujt dhe 2.5 x 1 cm për femrat. Tek meshkujt kopsat duhet të jenë në anën e djathtë ndërsa tek femrat kopsat duhet të jenë në anën e majtë. Ato duhet të jenë Nr. 18 (11 mm). Qepja e tyre duhet të bëhet kryq me fill me ngjyrë blu të errët. Vrima e parë e kopsës duhet të jetë me drejtim horizontal. Ajo duhet të hapet në një distancë 1 cm nga buza e sipërme e bordurës. Vrimat e tjera duhet të jenë me drejtim vertikal dhe të baraslarguara me një distancë 4.5 cm nga njëra-tjetra. Vrimat e kopsave duhet të kenë gjatësi 18 mm.

Pjesët Përpara dhe Mbrapa

Si përpara ashtu edhe mbrapa bluza duhet të ndërtohet me nga një pjesë të vetme. Pjesa e përparme e dhe ajo e pasme duhet të bashkohen me njëra-tjetrën me tegel linear një gjilpërësh të përforcuar nga brenda me tegel syzator. Në linjën e supeve duhet qepur një fileto përforcuese për ruajtjen e formës së supeve. Midis shpatullave të bluzës së meshkujve, në brendësi, duhet të qepet një shtresë përforcuese në formën e gjysmë rrethit me të njëjtin tekstil si bluza. Rrezja e rrethit duhet të jetë rreth 9 cm. Përmasa e saktë e rrethit duhet të ndryshojë sipas masës së bluzës.

Mëngët

Mëngët duhet të përbëhen nga një pjesë të vetme tekstili. Përmasat e mëngës duhet të ndryshojnë në varësi të masës së bluzës. Mënga duhet të bashkohet me trupin e bluzës me 2 tegela: 1 tegel qepës linear dhe 1 tegel syzator 5 gjilpërësh. Mënga duhet të mbyllet me tekstil trikotazh me thurje "llastik" 1:1 me drejtim vertikal (i njëjtë me atë të jakës) me lartësi rreth 3 cm. Tekstili trikotazh duhet të bashkohet me mëngën me tegel linear dy gjilpërësh dhe të përforcohet nga brenda me tegel syzator.

Elementët Velcro

Bluza duhet të pajiset me 4 elementë Velcro femër:

- 1 copë për vendosjen e gradës së gjoksit, me përmasa 8.6 x 3 cm.
- 1 copë për mbiemrit , me përmasa 8.6 x 3 cm.
- 1 copë me përmasa 6 x 4 cm me formën e simbolit kombëtar në mëngën e majtë.
- 1 copë me përmasa dhe formën e stemës së strukturës në mëngën e djathtë.

Elementët Velcro në gjoks duhet të vendosen paralel me njëra-tjetrën dhe të barazlarguar nga bordura e kopsave. Elementi Velcro për vendosjen e shenjave në mëngë duhet të ketë një distancë rreth 6 cm nga gavatura e mëngës. Elementët Velcro duhet të qepen me tegel linear perimetral me ngjyrë blu dhe të përforcohen me dy tegela diagonalë. Qepja e elementëve Velcro duhet të bëhet me ndihmën e shtresës përforcuese prej frazeline në mënyrë që të mos ketë dëmtime ose grisje të tekstilit gjatë qepjes dhe gjatë përdorimit. Kujdes!! Elementët Velcro për mëngën e djathtë duhet të priten në përputhje me shërbimet që kryen punonjësi i policisë. Përmasat e Velcro kanë tolerancë ±1mm.

Frazelinë

Shtresë termoadezive prej frazeline për përforcimin e bordurës së kopsave dhe vrimave. Frazelinë për qepjen e elementëve Velcro. Frazelina duhet të jetë e përshtatshme për tekstilin e bluzës.

Fortësi	e lehtë
Pesha e përafërt	80gr/m2
Përbërja	100% pambuk
Ngjyra	e errët
Kopsat	
Sasia	3 copë Nr. 18 (d 11 mm) + 1 rezervë
Lloji	me 4 vrima
Ngjyra e kopsës	Dark OliveGreen e njëjtë si kampioni i copës
Materiali	100% poliester
Qepja e kopsës	Kryq

UNIFORMA KAMUFLAZH – WOODLAND, PËR FORCËN TOKËSORE

BLUZE ME MËNGË TE SHKURTRA

UNIFORMA KAMUFLAZH-WOODLAND, PER FORCEN TOKESORE: BLUZE ME MENGE TE SHKURTRA	
Perberja	100 % pambuk
Ngjyra	Jeshile / Code : G211/4848 Poly / L*: 24,79 a*: -3,06 b*: 2,11
Filli	Ne 93/84 ± 5%
Pesha	150 ± 5% g/m2
Resistenza ndaj shperthimit	≥ 250 Kpa
Resistenza ndaj abrazionit	≥ 45.000 ciikle a Kpa 9 e presionint
Resistenza ndaj pilling	≥ 4 a 20.000 giri
Resistenza ndaj copezimit	> 8 N
Variacioni dimensional ne larje domestike	shkurtimi max 4 % ngushtimi max 4%
Qendrueshmeria e ngjyrosjes	- drita e di- pastrim kimik: 4 ≥ - larja në 60 ° C: ≥ 4 - djersa: 4 ≥ - fërkim i thatë: 4 ≥ - fërkim i lagësht: 4 ≥
Pershkueshmeria e ajrit	≥ 900 mm/s
Koeficienti i transmetimit të avujve të ujit	≥ 8.000 g/d*m^2
Aftësitë antibakteriale pas 50 ciklesh larjeje në lavatriçe në 60 ° C	Reduktimi i ngarkesës bakteriale të shtameve të mëposhtme ≥ 75%:
Pershkrim Bluza me menge te shkurtra	
Jaka është realizuar e modeluar me formë jake rrumbullake. Pjesët e bluzes bashkohen në linjën anësore. Linja fundore e bluzes si në pjesën përpara ashtu dhe në pjesën e pasme përfundon me një kthim pale me lartësi rreth 18- 20 mm të realizuar me tegel linear dy gjilpërësh. Mëngët janë të shkurtra dhe në pjesën fundore të tyre përfundojnë me kthim pale me lartësi rreth 18- 20 mm me anë të tegelit qepës dy gjilpërësh.	

UNIFORMA KAMUFLAZH – WOODLAND, PËR FORCËN TOKËSORE

BLUZE ME MËNGË TE GJATA

UNIFORMA KAMUFLAZH-WOODLAND, PER FORCEN TOKESORE: BLUZE ME MENGE TE GJATA	
Përbërja %	92%polyester 8%spandex
Ngjyra	Jeshile / Code : G211/4848 Poly / L*: 24,79 a*: -3,06 b*: 2,11
Thurja	Trikotazh Indi me push nga brenda
Masa gr/m2 % (± 3%)	220GSM
Hollesia e fijes (± 5%)	100D/144FX30D
Pershkueshmeria e ajrit	E mire
Qëndrueshmëria e ngjyrës ndaj dritës	4-5
Qëndrueshmëria e ngjyrës në larje në 40°C	4-5
Qëndrueshmëria e ngjyrës ndaj fërkimit	4-5
Qëndrueshmëria e ngjyrës ndaj fërkimit (në lagështi)	4-5
Qëndrueshmëria e ngjyrës ndaj, djersës, acideve dhe alkaleve	4-5
Qëndrueshmëria në fërkim	4
Efekti pilling (kokërrzimi)	4
Pershkrim model bluza me menge te gjata me gjysem golf	
Jaka është model gjysëm golf. Jaka ka lartësi rreth 6,5 cm.	
Në lartësinë e jakës dhe me vazhdim deri në linjën e kraharorit është montuar një zinxhir	
Përpara dhepjesa e prapme e bluzes është realizuar pa prerje	
Menge te gjata .	

UNIFORMA KAMUFLAZH – WOODLAND, PËR FORCËN TOKËSORE

PANTALLONA TE BRENDSHME (Benevrekë)

UNIFORMA KAMUFLAZH-WOODLAND, PER FORCEN TOKESORE: PANTALLONA TE BRENDSHME	
Përbërja %	92%polyester 8%spandex
Ngjyra	Jeshile / Code : G211/4848 Poly / L*: 24,79 a*: -3,06 b*: 2,11
Thurja	Trikotazh Indi me push nga brenda
Masa gr/m2 % (± 3%)	220GSM
Hollesia e fijes (± 5%)	100D/144FX30D
Pershkueshmeria e ajrit	E mire
Qëndrueshmëria e ngjyrës ndaj dritës	4-5
Qëndrueshmëria e ngjyrës në larje në 40°C	4-5
Qëndrueshmëria e ngjyrës ndaj fërkimit	4-5
Qëndrueshmëria e ngjyrës ndaj fërkimit (në lagështi)	4-5
Qëndrueshmëria e ngjyrës ndaj, djersës, acideve dhe alkaleve	4-5
Qëndrueshmëria në fërkim	4
Efekti pilling (kokërrzimi)	4
Qëndrueshmëria e ngjyrës ndaj, djersës, acideve dhe alkaleve	4-5
Qëndrueshmëria në fërkim	E Lagur 4, E thate 2-3
Efekti pilling (kokërrzimi)	4
Pershkrim model pantallona te brendeshme (benevreke)	
Në brendësi të qemerit është aplikuar llastik për përshtatje të masese se belit	
Këmbët e pantallonave te brendeshme janë model i drejtë	

SKICË

Pantallona te brendshme (Benevrekë)

UNIFORMA KAMUFLAZH – WOODLAND, PËR FORCËN TOKËSORE

RRIP PANTALLONASH

UNIFORMA KAMUFLAZH-WOODLAND, PER FORCEN TOKESORE: RRIP PANTALLONASH	
Përbërja %	100% Pambuk
Ngjyra	Jeshile / Code : G211/4848 Poly / L*: 24,79 a*: -3,06 b*: 2,11
Thurja	Thurje e thjeshte
Masa gr/m2 % (± 3%)	55 gsm
Hollesia e fijes (± 5%)	21x3
Qëndrueshmëria e ngjyrës ndaj dritës	4
Gjeresia e rripit	3cm
Trasheshia e rripit	3mm
Gjatesia e rripit	110cm -120 cm
Togza	Metalike me ndriçim
Gjeresia e togzes	3.5 cm
Gjatesia ne skajet e largeta	4.8 cm
Mbyllja e togzes	Mbyllje me shtrengim (rrip pa vrima)
Ngjyra	Bronx

UNIFORMA KAMUFLAZH – WOODLAND, PËR FORCËN TOKËSORE

RRIP MESI

UNIFORMA KAMUFLAZH-WOODLAND, PER FORCEN TOKESORE: RRIP MESI	
Përbërja %	100% Pambuk
Ngjyra	Jeshile / Code : G211/4848 Poly / L*: 24,79 a*: -3,06 b*: 2,11
Thurja	Thurje e thjeshte
Masa gr/m2 % (± 3%)	55 gsm
Hollesia e fijes (± 5%)	21x3
Qëndrueshmëria e ngjyrës ndaj dritës	4
Gjatesi e rripit	110 cm -120 cm
Trashesia e rripit	3 mm
Gjeresia e rripit	5.5 cm
Rripi	Me vrima me metalike
Togza	Metalike
Ngjyra	Gri

UNIFORMA KAMUFLAZH – WOODLAND, PËR FORCËN TOKËSORE

ÇORAPE TE GJATA

UNIFORMA KAMUFLAZH-WOODLAND, PER FORCEN TOKESORE: ÇORAPE TE GJATA	
PËRBËRJA E MATERIALIT:	
Ngjyra	E zeze
60 %	Pambuk
35 %	Poliamid
5 %	Elastan
Gjatesia e çorapes poshte gjurit	

UNIFORMA KAMUFLAZH – WOODLAND, PËR FORCËN TOKËSORE

KËPUCË STËRVITJE LËKURE

UNIFORMA KAMUFLAZH-WOODLAND, PER FORCEN TOKESORE: KEPUCE STERVITJE LEKURE

LEKURA E SIPERME:	
Materiali i siperm:	Lëkure e plote lope
Ngjyra:	E Zezë
Trashesia:	1.7 mm (minimumi)
Thithja e ujit:	max. 30%
Forca e shqyerjes e materialit te siperm	≥ 120 N
Forca elasticitetit e materialit te siperm	≥ 15 N/mm^2
pH (vetem per lekuren e sierme)	≥ 3.2
Thithja e ujit	Max. 30% ne 60 minuta
Penetrimi i ujit (rroba absorbuese)	Max. 2 gram ne 60 minuta
Deprtueshmeria e avullimit te ujit (frymemarrja)	1.5 mg/(cm2 h) (minimum)
Fleksibiliteti	Asnje deformim ne 50000 cikle (minimum)
VESHJA E BRENDSHME:	
Karakteristika:	Thith djersen, anti – bakteriale dhe me cilesi ajrosje
Materiali:	Polyester ose tekstil poliamidi
Forca e shqyerjes së veshjes së brendshme	≥ 30 N
Rezistenca ndaj konsumimit	>25.600 cikle të thata
	>12.800 cikle të lagura
PJESA E POSHTME E QËNDRUESHME:	
Karakteristika:	Anti-statike, anti-bakteriale, thithes djerse
Materiali:	Me baze fibre te lidhur
Trashesia:	2,0 mm (minimum)
Kendi përthyes:	90 grad (minimum)

MBESHTETJET:	
Mbeshtetja e gishtave:	Baze fibre termoplastike
Trashesia:	1,6 mm
Mbeshtetja e kycit:	Baze fibre termoplastike
Trashesia:	1.4 mm
Mbeshtetja e qafes:	6 mm, sfungjer me desitet 65 PU
Mbeshtetja e gjuhes:	10 mm, sfungjer me densitet te mesem
AKSESORET DHE TE TJERAT:	
Vrimat dhe kapeset:	7 cope per kepuce, kundra ndryshkut, ngjyre e zeze
Fija e qepjes:	Poliester dhe poliamid
Lidheset:	Poliester ose poliamid
Sholla (shtrati i kepuces):	Mikro fiber e veshur me PU me qeliza te hapura – anti statike, thithes djerse, anti bakteriale
SHOLLA:	
Fortesia:	Shtresa e jashtme: 65 ± 8 mbeshtetja A
Rezistenca flexible:	Thellesia e prerjes 4mm pas 30000 ciklesh (maximum)
Rezistenca ndaj konsumimit:	Humbja e volumit 150mm3 (maximum)
Forca e shqyerjes:	8 kN/m (minimum)
Absorbimi i energjise (E):	20 xhaule (minimum) EN 20344:2004, 5.14
Rezistenca elektrike (A):	100 kΩ (minimum) – 1000 mΩ (maximum)

UNIFORMA KAMUFLAZH – WOODLAND, PËR FORCËN TOKËSORE

KËPUCË STËRVITJE LËKURE/NEILON (Verore)

UNIFORMA KAMUFLAZH-WOODLAND, PER FORCEN TOKESORE: KEPUCE STERVITJE LEKURE / NEILON

LEKURA E SIPERME:	
Materiali i siperm:	Lëkure e plote lope
Ngjyra:	E Zezë
Trashesia:	1.7 mm (minimumi)
Thithja e ujit:	max. 30%
Forca e shqyerjes e materialit te siperm	≥ 120 N
Forca elasticitetit e materialit te siperm	≥ 15 N/mm²
pH (vetem per lekuren e sierme)	≥ 3.2
Thithja e ujit	Max. 30% ne 60 minuta
Penetrimi i ujit (rroba absorbuese)	Max. 2 gram ne 60 minuta
Deprtueshmeria e avullimit te ujit (frymemarrja)	1.5 mg/(cm2 h) (minimum)
Fleksibiliteti	Asnje deformim ne 50000 cikle (minimum)
PJESA E JASHTME:	
Materiali:	Frymemarrese, thith djersen, anti – bakteriale
Ngjyra:	Polyester ose tekstil poliamidi
Karakteristika:	Rezistence te larte ndaj konsumimit
Prapesimi i ujit:	4 (minimum)
Qendresa e ngjyres:	4 (minimum)
VESHJA E BRENDSHME:	
Karakteristika:	Me ajrosje, thith djersën, anti – bakteriale
Materiali:	Lëkurë Viçi
Forca e shqyerjes së veshjes së brendshme	≥ 30 N
Rezistenca ndaj konsumimit	>25.600 cikle të thata
	>12.800 cikle të lagura
PJESA E POSHTME E QËNDRUESHME:	
Karakteristika:	Anti-statike, anti-bakteriale, thithes djerse
Materiali:	Me baze fibre te lidhur
Trashesia:	2,0 mm (minimum)
Kendi përthyes:	90 grad (minimum)

MBESHTETJET:	
Mbeshtetja e gishtave:	Baze fibre termoplastike
Trashesia:	1,6 mm
Mbeshtetja e kycit:	Baze fibre termoplastike
Trashesia:	1.4 mm
Mbeshtetja e qafes:	6 mm, sfungjer me desitet 65 PU
Mbeshtetja e gjuhes:	10 mm, sfungjer me densitet te mesem
AKSESORET DHE TE TJERAT:	
Vrimat dhe kapeset:	7 cope per kepuce, kundra ndryshkut, ngjyre e zeze
Zinxhiri:	Plastik i forte
Mbulesa e zinxhirit:	lekure e plote lope ne ngjyre te zeze e fiksuar me poliamid ose pliester
Fija e qepjes:	Poliester dhe poliamid
Lidheset:	Poliester ose poliamid te rrumbullaketa, gjatesia sipas kepuces
Sholla (shtrati i kepuces):	Mikro fiber e veshur me PU me qeliza te hapura – anti statike, thithes djerse, anti bakteriale
SHOLLA:	
Fortesia:	Shtresa e jashtme: 65 ± 8 mbeshtetja A
Rezistenca flexible:	Thellesia e prerjes 4mm pas 30000 ciklesh (maximum)
Rezistenca ndaj konsumimit:	Humbja e volumit 150mm3 (maximum)
Forca e shqyerjes:	8 kN/m (minimum)
Absorbimi i energjise (E):	20 xhaule (minimum) EN 20344:2004, 5.14
Rezistenca elektrike (A):	100 kΩ (minimum) – 1000 mΩ (maximum)

UNIFORMA KAMUFLAZH – WOODLAND, PËR FORCËN TOKËSORE

DOREZA LUFTIMI

UNIFORMA KAMUFLAZH-WOODLAND, PER FORCEN TOKESORE: DOREZA LUFTIMI	
Përbërja %	100% NOMEX
Ngjyra	E njejte me Kampionin
Thurja	Interlock
Masa gr/m2 % (± 3%)	240-250 GSM
Hollesia e fijes (± 5%)	30/1
Qëndrueshmëria e ngjyrës ndaj dritës	4-5
Qëndrueshmëria e ngjyrës në larje në 40°C	4-5
Qëndrueshmëria e ngjyrës ndaj fërkimit (ne te thate)	4-5
Qëndrueshmëria e ngjyrës ndaj fërkimit (në lagështi)	4-5
MATERIALI SHTESE LEKURE	
Përbërja %	Lekure dhie
Ngjyra	E njejte me Kampionin
Tashesia	0.8 -1 mm
Qëndrueshmëria e ngjyrës ndaj dritës	4-5
pH	3-4
Pershkrim Doashka luftimi	
Pjesët përbërëse të dorashkës: • pjesa e kurrizit dhe e pëllëmbës • gishti i madh • shiritat mes gishtave	
Dorashkat ne pjesen e pellembes jane prej lëkure deri ne kyci dhe ne pjesën shtesë mes gishtave. Tek kurrizi i dorashkës duhet të qepen tegele decorative me perforcus me tekstil ne pjesen e brendeshme nga kyci e lart dhe gjith pjesa e kurrizit te dorashkes prej teksitli. Buza e lirë e qafës duhet të paloset dhe te qepet nga brenda,	

UNIFORMA KAMUFLAZH – SHKRETËTIRE

KOMPLET STËRVITJE SHKRETËTIRE
(Xhaketë, Pantallona,kapele)

UNIFORMA KAMUFLAZH-SHKRETETIRE: KOMPLET STERVITJE SHKRETETIRE

Perberja	92% Pambuk - 8% Poliamide	
Ngjyra	Sipas kodit të ngjyrave të kamuflazhit	
Tituli i fillit	indi :pambuku 66/2, poliammid Dtex 233; baza : pambuk Ne 50/2, poliammid Dtex 233	±.5 %
Pesha	180-190 g/m^2	±5%
Thurja	Batavia për 4 me strukturë RIP STOP	Thurja
Reduktimi	indi : 63 fili a cm baza : 36 fili a cm	± 1 fill ± 1 fil
Përcaktimi i Forca maksimale	baza: min N 1150 indi: min N 700	Nuk lejohen mangësi rezistencë që nuk tejkalon 7% (në 10 % për zgjatjen) e dhënë mesatarja është brenda kufijve të përcaktuar
Përcaktimi i zgjatjes në forcën maksimale	Baza: min 12% Indi : min 12%	
Ezistenca ndaj grisjes	baza : cN 2000 indi : cN 2000	
Resistenza ndaj abrazionit	Min 50.000 cikle	
Ndryshimet dimensionale në lagje e ftohte	baza: 0 indi : 0	baza: max -2% indi max -2 %
Testi i repellencës Me bazë uji (metoda e spërkatjes)	ISO 4 = 90	------
Testi i rezistencës ndaj vajrave	4 - 5	------
Trajtimi i teksitilit	Mrojtje nga mushkonjat pas 50 larje, Kundra rrezeve infra te kuqe	
Qendrueshmeria e ngjyrosjes (Për të pesta ngjyrat)	- në xenotest: nota jo më pak se 5/6 në shkallën blu.. - ndaj acideve: nota jo më i ulët se indeksi J 4/5 e shkalles gri - ndaj alkalinave degradimi jo më i ulët se indeksi J 4/5 e shkalles gri - ndaj djerses: degradimi jo më i ulët se indeksi 4/5 e shkalles gri - ndaj hekurosjes: degradimi jo më i ulët se indeksi 4/5 e shkalles gri - - ndaj ferkimit ne te thate: shkarkimi jo më i ulët J në indeksin 4/ të shkallës gri - - ndaj ferkimit ne te njome: shkarkimi jo më i ulët J në indeksin 4 - te tretësit organikë: degradimi dhe shkarkimi jo J më e ulët se indeksi 4/5 i shkallës gri	
Kodi i Ngjyrave të Kamuflazhit	PANTONE -Shopping bag19-1213 TPX PANTONE-Oil Green17-0115 TPX PANTONE-Desert Mist14-1127 TPX PANTONE-Hay12-0418 TPX PANTONE-Green Esence12-0607 TPX	

Uniforma e stervitjes Pershkrim Model Xhaketa stervitjes	
Jaka	Jaka model Oficeri e ngritur Mbyllja perpara me velkro femer mashkull.
Hapja e perparme	Në mes të xhaketës është një spaletë me mbyllje me perçinë në pjesën e poshtme për vendosjen e gradës me përmasa 5cm gjërësia dhe 10cm gjatësia me ngjitëse valkrof.
Pjesa e mbrapme	Nje pjese mbivendosur ne pjesen e shpatullave me pjese te zgjerueshme mbrapa.
Xhepat	2 xhepa të pjerrët në pjesën e gjoksit me kapak dhe me velkro. Sipër xhepit të djathtë është vendosur material valkrof për vendosjen e mbiemrit dhe sipër xhepit të majtë është vendosur material valkrof për vendosjen e Albanian Army. Copa të jetë e njëjtë me kostumin, korniza dhe shkrimi janë ngjyrë e zezë
Menget	Jane e perforcuar me dopia tekstil te njete me ate te xhaketes ne formen e xhepit te mbyllur me velkrof 1 xhep per 3 stilolapsa ne krahun e majte Nga 1 xhep ne pjesen e siperme te seciles menges me velkro pjesa e poshte me menges me velkro te regullueshme per masen e menges. Material vakrof në të dy mëngët për ngjitjen e flamurit kombëtar.
Pershkrim Model Pantallona stevitje	
Qemeri	Ne pjesen e brendeshme masa rregullohet me nje shirit të fshehur dhe 7 ylyk për vendosjen e rripit.
Hapja e perparme	Me kopse dhe zinxhir
Xhepat e belit	xhepa anesore te pjerret
Xhepat e kembeve	xhepa kargo me kapak me velkro
Xhep posht gjurit	Xhepa kargo me kapak me velkro
Xhepat e prapem	Xhepa me kapak me kopsa
Kemba	Pjesa e poshtme e kembes me shirita per rregullim mases
Perforcimi	Mbrojtese gjurit me tekstil te nejte perforcimi ne forme xhepi dhe mbyllet me velkrof nga poshte dhe pjesen e prapme me tekstil te nejte perforcimi
Pershkrim Model Kapele	
Modeli	Tip Sport
	Me vrima per ajrosje, 8 kendore
	Ne pjesen ballore velkrof per emblemen

UNIFORMA KAMUFLAZH – SHKRETËTIRE

KAPELE E MADHE

UNIFORMA KAMUFLAZH-SHKRETETIRE: KAPELE E MADHE		
Perberja	92% Pambuk - 8% Poliamide	
Ngjyra	Sipas kodit të ngjyrave të kamuflazhit	
Tituli i fillit	indi :pambuku 66/2, poliammid Dtex 233; baza : pambuk Ne 50/2, poliammid Dtex 233	±.5 %
Pesha	180-190 g/m^2	±5%
Thurja	Batavia për 4 me strukturë RIP STOP	Thurja
Reduktimi	indi : 63 fili a cm baza : 36 fili a cm	± 1 fill ± 1 fil
Përcaktimi i Forca maksimale	baza: min N 1150 indi: min N 700	Nuk lejohen mangësi rezistencë që nuk tejkalon 7% (në 10 % për zgjatjen) e dhënë mesatarja është brenda kufijve të përcaktuar
Përcaktimi i zgjatjes në forcën maksimale	Baza: min 12% Indi : min 12%	
Ezistenca ndaj grisjes	baza : cN 2000 indi : cN 2000	
Resistenza ndaj abrazionit	Min 50.000 cikle	
Ndryshimet dimensionale në lagje e ftohte	baza: 0 indi : 0	baza: max -2% indi max -2 %
Testi i repellencës Me bazë uji (metoda e spërkatjes)	ISO 4 = 90	------
Testi i rezistencës ndaj vajrave	4 - 5	------
Trajtimi i teksitilit	Mrojtje nga mushkonjat pas 50 larje, Kundra rrezeve infra te kuqe	
Qendrueshmeria e ngjyrosjes (Për të pesta ngjyrat)	- në xenotest: nota jo më pak se 5/6 në shkallën blu.. - ndaj acideve: nota jo më i ulët se indeksi J 4/5 e shkalles gri - ndaj alkalinave degradimi jo më i ulët se indeksi J 4/5 e shkalles gri - ndaj djerses: degradimi jo më i ulët se indeksi 4/5 e shkalles gri - ndaj hekurosjes: degradimi jo më i ulët se indeksi 4/5 e shkalles gri - - ndaj ferkimit ne te thate: shkarkimi jo më i ulët J në indeksin 4/ të shkallës gri - - ndaj ferkimit ne te njome: shkarkimi jo më i ulët J në indeksin 4 - te tretësit organikë: degradimi dhe shkarkimi jo J më e ulët se indeksi 4/5 i shkallës gri	
Kodi i Ngjyrave të Kamuflazhit	PANTONE -Shopping bag19-1213 TPX PANTONE-Oil Green17-0115 TPX PANTONE-Desert Mist14-1127 TPX PANTONE-Hay12-0418 TPX PANTONE-Green Esence12-0607 TPX	
Ka lidhese fiksuese rreth kokes e cila ka mbyllje poshte mjekrres		

PARA

MBRAPA

UNIFORMA KAMUFLAZH – SHKRETËTIRE

XHUP DIMËROR

UNIFORMA KAMUFLAZH-SHKRETETIRE: XHUP DIMEROR

Përbërja	**100 % Poliester e veshur me membrane dhe astare poliester**	
Pesha	250 – 280 gr/m²	
Ngjyra	Sipas kodit të ngjyrave të kamuflazhit	
Thurja	Ripstop	
Depërtueshmëria e ujit	mbi 20,000 mm	
Pershkueshmeria e ujit	Mbi 50 mbar / min	
Rezistenca termike	≥0.030 m2K / W	
Qëndrueshmëria ne teheqje	Baza ≥ 700N	Indi ≥ 550 N
Qëndrueshmëria e në grisje	Baza ≥ 60N	Indi ≥ 60N
Stabiliteti dimensional	± 3% ne baze dhe ne ind	
Qëndrueshmëria e ngjyrës	Nota 4 – 5	
Qëndrueshmëria në fërkim	mbi 40,000 cikle	
Efekti pilling (kokërzimi)	nota 4-5	
Trajtimi i tekstilit	Kundrra rezeve Infra te kuqe	
Kodi i Ngjyrave të Kamuflazhit	PANTONE -Shopping bag19-1213 TPX PANTONE-Oil Green17-0115 TPX PANTONE-Desert Mist14-1127 TPX PANTONE-Hay12-0418 TPX PANTONE-Green Esence12-0607 TPX	

VESHJA E BRENDSHME	
ngjyra	Sipas kodit të ngjyrave të kamuflazhit (Bexhe)
Perberja	100% poliester
Thurja	Polare me push
Pesha	400g
Numri i fijeve	300D
Qëndrueshmëria e ngjyrës	Nota 4
Qëndrueshmëria ne ferkim	≥3

Pershkrim Model i xhupit dimeror stervitje me veshje te ngrohte	
Jaka	Jake e tipit me qafe me mbyllje me percina dhe kapuc te fshehur
Hapja e perparme	Zinxhir i fshehur dhe 2 percina ne skajin e siperm dhe te poshtem per mbyllje , te fshehura me teksilin e xhupit
Shirit per mbajtjen e grades	Shirit mbajtes i gradave perkatese vertikal ne pjesen e majte ne qender te xhupit , ne nivelin e xhepave. Mbyllja porcine ne pjesen e poshtme
Xhepat	2 xhepa katrore ne pjesen e gjoksit me kapak dhe mbyllje me porcine 2 xhepa katrore ne pjesen e poshtme me kapak dhe mbyllje me porcine Nga 1 xhep në secilin mëngë me kapak dhe mbyllje me vlkrof Xhepat e fshehur në pjesën e brendshme të përparme në nivelin e gjoksit
Menget	Në pjesën e mëngës është qepur velkrofi femër që shërben për rregullimin e masës së mëngës

Pjesa e Brendshme e xhupit dimeror te stervitjes

Veshja e ngrohtë mbyllet me zinxhir. Në pjesën e belit ka dy xhepa me zinxhir të qepura vertikal me. Jaka është e lartë rreth 8.5 cm. Kjo veshje e ngrohtë mund të vishet pa xhupin. Fundet e mëngëve janë me llastik dhe një ylyk në pjesën e brendshme të fundit të mëngëve. Linja fundore e secilës pjesë përfundon me kthimin e palës me lartësi rreth 2 cm, ku skajet janë të hapura. Në to është kaluar llastik në formë kordoni i cili përfundon me fiksues plastik për rregullimin e menges Pjesa e brendshme e veshjes së ngrohtë është me astar nga pjesa e supeve deri në bel dhe në pjesën e brendshme të mengëve.

UNIFORMA KAMUFLAZH – SHKRETËTIRE

BLUZE ME MËNGË TE SHKURTRA

UNIFORMA KAMUFLAZH-SHKRETETIRE: BLUZE ME MENGE TE SHKURTRA	
Perberja	100 % pambuk
Ngjyra	Bezhe e Njejte me Kampionin
Filli	Ne 93/84 ± 5%
Pesha	150 ± 5% g/m2
Resistenza ndaj shperthimit	≥ 250 Kpa
Resistenza ndaj abrazionit	≥ 45.000 ciikle a Kpa 9 e presionint
Resistenza ndaj pilling	≥ 4 a 20.000 giri
Resistenza ndaj copezimit	> 8 N
Variacioni dimensional ne larje domestike	shkurtimi max 4 % ngushtimi max 4%
Qendrueshmeria e ngjyrosjes	- drita e di- pastrim kimik: 4 ≥ - larja në 60 ° C: ≥ 4 - djersa: 4 ≥ - fërkim i thatë: 4 ≥ - fërkim i lagësht: 4 ≥
Pershkueshmeria e ajrit	≥ 900 mm/s
Koeficienti i transmetimit të avujve të ujit	≥ 8.000 g/d*m^2
Aftësitë antibakteriale pas 50 ciklesh larjeje në lavatriçe në 60 ° C	Reduktimi i ngarkesës bakteriale të shtameve të mëposhtme ≥ 75%:
Pershkrim Bluza me menge te shkurtra	
Jaka është realizuar e modeluar me formë jake rrumbullake. Pjesët e bluzes bashkohen në linjën anësore. Linja fundore e bluzes si në pjesën përpara ashtu dhe në pjesën e pasme përfundon me një kthim pale me lartësi rreth 18- 20 mm të realizuar me tegel linear dy gjilpërësh. Mëngët janë të shkurtra dhe në pjesën fundore të tyre përfundojnë me kthim pale me lartësi rreth 18- 20 mm me anë të tegelit qepës dy gjilpërësh.	

UNIFORMA KAMUFLAZH – SHKRETËTIRE

BLUZE ME MËNGË TE GJATA

UNIFORMA KAMUFLAZH-SHKRETETIRE: BLUZE ME MENGE TE GJATA	
Përbërja %	92%polyester 8%spandex
Ngjyra	Bezhe e njejte me Kampionin
Thurja	Trikotazh Indi me push nga brenda
Masa gr/m2 % (± 3%)	220GSM
Hollesia e fijes (± 5%)	100D/144FX30D
Pershkueshmeria e ajrit	E mire
Qëndrueshmëria e ngjyrës ndaj dritës	4-5
Qëndrueshmëria e ngjyrës në larje në 40°C	4-5
Qëndrueshmëria e ngjyrës ndaj fërkimit	4-5
Qëndrueshmëria e ngjyrës ndaj fërkimit (në lagështi)	4-5
Qëndrueshmëria e ngjyrës ndaj, djersës, acideve dhe alkaleve	4-5
Qëndrueshmëria në fërkim	4
Efekti pilling (kokërrzimi)	4
Pershkrim model bluza me menge te gjata me gjysem golf	
Jaka është model gjysëm golf. Jaka ka lartësi rreth 6,5 cm.	
Në lartësinë e jakës dhe me vazhdim deri në linjën e kraharorit është montuar një zinxhir	
Përpara dhepjesa e prapme e bluzes është realizuar pa prerje	
Menge te gjata .	

UNIFORMA KAMUFLAZH – SHKRETËTIRE

PANTALLONA TE BRENDSHME (Benevrekë)

UNIFORMA KAMUFLAZH-SHKRETETIRE: PANTALLONA TE BRENDSHME	
Përbërja %	92%polyester 8%spandex
Ngjyra	Bezhe e njejte me Kampionin
Thurja	Trikotazh Indi me push nga brenda
Masa gr/m2 % (± 3%)	220GSM
Hollesia e fijes (± 5%)	100D/144FX30D
Pershkueshmeria e ajrit	E mire
Qëndrueshmëria e ngjyrës ndaj dritës	4-5
Qëndrueshmëria e ngjyrës në larje në 40℃	4-5
Qëndrueshmëria e ngjyrës ndaj fërkimit	4-5
Qëndrueshmëria e ngjyrës ndaj fërkimit (në lagështi)	4-5
Qëndrueshmëria e ngjyrës ndaj, djersës, acideve dhe alkaleve	4-5
Qëndrueshmëria në fërkim	4
Efekti pilling (kokërrzimi)	4
Qëndrueshmëria e ngjyrës ndaj, djersës, acideve dhe alkaleve	4-5
Qëndrueshmëria në fërkim	E Lagur 4, E thate 2-3
Efekti pilling (kokërrzimi)	4
Pershkrim model pantallona te brendeshme (benevreke)	
Në brendësi të qemerit është aplikuar llastik për përshtatje të masese se belit	
Këmbët e pantallonave te brendeshme janë model i drejtë	

UNIFORMA KAMUFLAZH – SHKRETËTIRE

RRIP PANTALLONASH

UNIFORMA KAMUFLAZH-SHKRETETIRE: RRIP PANTALLONASH	
Përbërja %	100% Pambuk
Ngjyra	Jeshile e njejte me Kampionin
Thurja	Thurje e thjeshte
Masa gr/m2 % (± 3%)	55 gsm
Hollesia e fijes (± 5%)	21x3
Qëndrueshmëria e ngjyrës ndaj dritës	4
Gjeresia e rripit	3cm
Trasheshia e rripit	3mm
Gjatesia e rripit	110cm -120 cm
Togza	Metalike me ndriçim
Gjeresia e togzes	3.5 cm
Gjatesia ne skajet e largeta	4.8 cm
Mbyllja e togzes	Mbyllje me shtrengim (rrip pa vrima)
Ngjyra	Bronx

UNIFORMA KAMUFLAZH – SHKRETËTIRE

RRIP MESI TAKTIK

UNIFORMA KAMUFLAZH-SHKRETETIRE: RRIP MESI TAKTIK	
Përbërja %	100% Pambuk
Ngjyra	Bezhe e njejte me Kampionin
Thurja	Thurje e thjeshte
Masa gr/m2 % (± 3%)	55 gsm
Hollesia e fijes (± 5%)	21x3
Qëndrueshmëria e ngjyrës ndaj dritës	4
Togza	Metalike me ndriçim
Ngjyra	Kafe e errët

UNIFORMA KAMUFLAZH – SHKRETËTIRE

KËPUCË STËRVITJE LËKURE

UNIFORMA KAMUFLAZH-SHKRETETIRE: KEPUCE STERVITJE LEKURE	
LEKURA E SIPERME:	
Materiali i siperm:	lekure e plote lope , kamosh
Ngjyra:	Bezhe
Trashesia:	1.7 mm (minimum)
Forca e shqyerjes e materialit te siperm	> 120 N
Forca elasticitetit e materialit te siperm	> 15 N/mm2
Deprtueshmeria e avullimit te ujit (frymemarrja)	0.8 mg/(cm2•h) (minimum)
pH (vetem per lekuren e sierme)	> 3.2
VESHJA E BRENDSHME:	
Materiali:	polyester ose tekstil poliamidi
Ngjyra	Bezhe
Forca shqyerje se veshjes se brendshme	> 15 N
Rezistenca ndaj abrazionit	>25.600 cikle te thata
	>12.800 cikle te lagura
PJESA E POSHTME E QENDRUESHME:	
Karakteristika:	Anti-statike, anti-bakteriale, thithes djerse
Materiali:	me baze fibre te lidhur
Trashesia:	2,0 mm (minimum)
Kendi perthyes:	90 grad (minimum)
MBESHTETJET:	
Mbeshtetja e gishtave:	baze fibre termoplastike
Trashesia:	1,4 mm minimum
Mbeshtetja e kycit:	baze fibre termoplastike
Trashesia:	1.4 mm minimum
Mbeshtetja e qafes:	6 mm, sfungjer me desitet 65 PU
Mbeshtetja e gjuhes:	10 mm, sfungjer me densitet te mesem
AKSESORET DHE TE TJERAT:	
Vrimat dhe kapeset:	7 cope per kepuce kundra ndryshkut, Bezhe
Fija e qepjes:	poliester dhe poliamid
Zinxhir	Plastik
Sholla (shtrati i kepuces):	mikro fiber e veshur me PU me qeliza te hapura – anti statike, thithes djerse, anti bakteriale
SHOLLA:	
Rezistenca flexible:	thellesia e prerjes 4mm pas 30000 ciklesh (maximum)
Rezistenca ndaj konsumimit:	humbja e volumit 150mm3 (maximum)
Forca e shqyerjes:	8 kN/m (minimum)
Absorbimi i energjise (E):	20 xhaule (minimum)
Rezistenca elektrike (A):	100 kΩ (minimum) – 1000 mΩ (maximum)

UNIFORMA E STËRVITJES E REGJIMENTIT TË OPERACIONEVE SPECIALEVE

KOMPLET STËRVITJE MULTICAM
(Xhaketë, Pantallona, Kapele)

UNIFORMA E STËRVITJES E REGJIMENTIT TE OPERACIONEVE SPECIALE: KOMPLET STËRVITJE MULTICAM

Perberja	50% najlon dhe 50% pambuk	
Ngjyra	E njëjtë me kampionin	
Fije	I rregullt dhe uniform, me një shkallë përdredhjeje të tillë që t'i japë pëlhurës kërkesat e përshkruara dhe pamjen e mostrës	
Tituli i fillit	indi :pambuku 66/2, poliammid Dtex 233; baza : pambuk Ne 50/2, poliammid Dtex 233	±.5 %
Pesha	220-230 g/m^2	±5%
Thurja	Batavia për 4 me strukturë RIP STOP	
Reduktimi	indi : 63 fili a cm baza : 40 fili a cm	± 1 fill ± 1 fil
Përcaktimi i forca maksimale	baza: min N 1150 indi: min N 900	Nuk lejohen mangësi rezistencë që nuk tejkalon 7% (në 10 % për zgjatjen) e dhënë mesatarja është brenda kufijve të përcaktuar
Përcaktimi i zgjatjes në forcën maksimale	Baza: min 12% Indi : min 12%	
Ezistenca ndaj grisjes	baza : cN 2000 indi : cN 2000	
Resistenza ndaj abrazionit	Min 50.000 cikle	
Ndryshimet dimensionale në lagje e ftohte	baza: 0 indi : 0	baza: max -2% indi max -2 %
Testi i repellencës me bazë uji (metoda e spërkatjes)	ISO 4 = 90	
Testi i rezistencës ndaj vajrave	4 - 5	
Trajtimi i tekstilit	Mbrojtje nga mushkonjat pas 50 larje Kundrra rezeve Infra te kuqe Rezistente ndaj zjarrit	
Qendrueshmeria e ngjyrosjes (Për të pesta ngjyrat)	- në xenotest: nota jo më pak se 5/6 në shkallën blu.. - ndaj acideve: nota jo më i ulët se indeksi J 4/5 e shkalles gri - ndaj alkalinave degradimi jo më i ulët se indeksi J 4/5 e shkalles gri - ndaj djerses: degradimi jo më i ulët se indeksi 4/5 e shkalles gri - ndaj hekurosjes: degradimi jo më i ulët se indeksi 4/5 e shkalles gri - ndaj ferkimit ne te thate: shkarkimi jo më i ulët J në indeksin 4/5 të shkallës gri për ngjyrën; ngjyrat - ndaj ferkimit ne te njome: shkarkimi jo më i ulët J në indeksin 4/5 të shkallës gri për ngjyrën kaki; 3 indeksi i shkallës gri për të tjerët ngjyrat - te tretësit organikë: degradimi dhe shkarkimi jo J më e ulët se indeksi 4/5 i shkallës gri	
MULTICAM PANTONE COLOR	Cream 524 - B8A78B Dark Brown 530 - 48352F Tan 525 - 967860 Brown 529 - 6F573F Dark Green 528 - 5A613F Olive 527 - 8C7D50 Pale Green 526 - 85755C	

Uniforma e stërvitjes Përshkrim Model Xhaketa stërvitjest	
Jaka	Jaka model gjysmë golf. Mbyllja përpara me velkro femër mashkull.
Hapja e perparme	Me kopsa të fshehura. Në mes të xhaketës velkrof femërpër pozicionimin e gradës
Pjesa e mbrapme	Nje pjese mbivendosur ne pjesen e shpatullave shpatullave, , me pjese te zgjerueshme mbrapa.
Xhepat	2 xhepa të pjerrët në pjesën e gjoksit me kapak dhe me velkro. Sipër xhepit të djathtë është vendosur material valkrof për vendosjen e mbiemrit dhe sipër xhepit të majtë është vendosur material valkrof për vendosjen e Albanian Army. Copa të jetë e njëjtë me kostumin, korniza dhe shkrimi janë ngjyrë e zezë.
Menget	Janë përforcuar me dopio tekstil në pjesën e bërrylit të njëjtë me atë të xhaketës në formën e xhepit te mbyllur me velkrof. Pjesa e bicepsit të ketë xhep i cili në pjesën e jashtme të jetë me velcro për vendosjen e shenjave të ndryshme dalluese. Xhepat të jetë me hapje të dyfishtë, me zinxhir në pjesën e brendshme (vertikale) dhe me kapak në pjesën e sipërme (horizontale) Pjesa e krahut të majtë sipër kyçeve të ketë 1 xhep për vendosjen e 3 stilolapsave. Pjesa e kyçeve të ketë shirit rregullues velcro për masën e mëngës.
Përshkrim Model Pantallona stërvitje	
Qemerit	Pjesën e brendshme masa rregullohet me një shirit të fshehur dhe 7 ylyk për vendosjen e rripit.
Hapja e përparme	Me kopse dhe zinxhir
Xhepat e belitt	xhepa anësorë të pjerrëtt
Xhepat e këmbëvet	xhepa kargo me kapak me velkrot
Xhep poshtë gjurit	Xhepa kargo me kapak me velkro
Xhepat e prapmë	Xhepa me kapak me kopsat
Këmbat	Pjesa e poshtme e këmbës me shirita me ngjitës velcro për rregullim masës
Përforcimit	Shtresa përforcimi elastike të gomuara në pjesën e gjunjëve, midis këmbëve dhe në pjesën e pasme të fund shpinës. Pjesët e gomuara të jenë sipas këtij standardi 91% najlon elastik 9% spandex.
Përshkrim Model Kapele	
Modeli	Të jetë e dizenjuar me 6 panele të qepura me material të fortë. Të përshtatet për të gjitha madhësitë e kokës (rregulluesja mbrapa të jetë me unazë metalike dhe jo me ngjitje velcro).
	Me vrima për ajrosje
	Në pjesën ballore një pjesë velkrof me madhësi 75mm x 50mm për emblemën

UNIFORMA E STËRVITJES E REGJIMENTIT TË OPERACIONEVE SPECIALEVE

XHUP DIMËROR

UNIFORMA E STËRVITJES E REGJIMENTIT TE OPERACIONEVE SPECIALE: XHUP DIMËROR

Perberja	100 % Poliester e veshur me membranë dhe astarë poliester. Dizenjuar me 2 shtresa GORE-TEX sipas teknologjisë GORE-TEX-Paclite. Të ketë shtresë të jashtme kundër ujit, erës dhe të lejojë qarkullimin e ajrit.	
Pesha	250 – 280 gr/m2	
Ngjyra	E njëjtë si me kampionin	
Thurja	Ripstop	
Depërtueshmëria e ujit	mbi 20,000 mm	
Përshkueshmëria e ujit	Mbi 50 mbar / min	
Rezistenca termike	≥0.030 m2K / W	
Qëndrueshmëria ne tërheqje	Baza ≥ 700N	Indi ≥ 550 N
Qëndrueshmëria e në grisje	Baza ≥ 60N	Indi ≥ 60N
Stabiliteti dimensional	± 3% në bazë dhe në ind	
Qëndrueshmëria e ngjyrës	Nota 4 – 5	
Qëndrueshmëria në fërkim	mbi 40,000 cikle	
Efekti pilling (kokërzimi)	nota 4-5	
Trajtimi i tekstilit	Kundra rezeve Infra të kuqe	

VESHJA E BRENDSHME	
Ngjyra	e njëjtë si me kampionin
Përbërja	100% poliester
Thurja	Polare me push
Pesha	400g
Numri i fijeve	300D
Qëndrueshmëria e ngjyrës	Nota 4
Qëndrueshmëria ne ferkim	≥3
MULTICAM PANTONE COLOR	Cream 524 - B8A78B Dark Brown 530 - 48352F Tan 525 - 967860 Brown 529 - 6F573F Dark Green 528 - 5A613F Olive 527 - 8C7D50 Pale Green 526 - 85755C

Përshkrim Model i xhupit dimëror stërvitje me veshje të ngrohtë	
Jaka	Jakë e jakë të lartë e pajisur me xhep e zinxhir për palosjen e kapuçit të xhupit. Kapuçi i shiut të jetë me zinxhir dhe i lëvizshëm nga xhupi.
Hapja e perparme	Zinxhir i fshehur dhe 2 percina në skajin e sipërm dhe të poshtëm për mbyllje , të fshehura me tekstilin e xhupit
Shirit për mbajtjen e gradës	Shirit mbajtës i gradave përkatëse vertikal ne pjesën e majtë në qendër të xhupit , në nivelin e xhepave. Mbyllja percinë në pjesën e poshtme
Xhepat	2 xhepa me kënd në pjesën e përparme (kraharor). 2 xhepa katrore në pjesën e poshtme të xhupit me kapak dhe mbyllje me velcro. 2 xhepa me kënd në pjesën e përparme (kraharor). Xhepat e fshehur në pjesën e brendshme të përparme në nivelin e gjoksit. Xhepat të pajisur me zinxhir.
Menget	Mëngët e xhupit kanë nga një xhep anësor 100mm X100mm.të pajisur me zinxhir Në pjesën fundore të mëngës është qepur velcro femër që shërben për rregullimin e masës së mëngës. Pjesët poshtë sqetullave të jenë të pajisur me zinxhir për të lejuar ajrimin gjatë veshjes së xhupit. Të ketë shtresë përforcuese në pjesën e bërrylave.

Pjesa e Brendshme e xhupit dimëror të stërvitjes

Veshja e ngrohtë mbyllet me zinxhir. Në pjesën e belit ka dy xhepa me zinxhir të qepura vertikal me. Jaka është e lartë rreth 8.5 cm. Kjo veshje e ngrohtë mund të vishet pa xhupin. Fundet e mëngëve janë me llastik dhe një ylyk në pjesën e brendshme të fundit të mëngëve. Linja fundore e secilës pjesë përfundon me kthimin e palës me lartësi rreth 2 cm, ku skajet janë të hapura. Në to është kaluar llastik në formë kordoni i cili përfundon me fiksues plastik për rregullimin e mëngës Pjesa e brendshme e veshjes së ngrohtë është me astar nga pjesa e supeve deri në bel dhe në pjesën e brendshme të mëngëve.

UNIFORMA E STËRVITJES E REGJIMENTIT TË OPERACIONEVE SPECIALEVE

BLUZE STËRVITJE ME MËNGË TË GJATA

UNIFORMA E STËRVITJES E REGJIMENTIT TE OPERACIONEVE SPECIALE: BLUZE STËRVITJE ME MËNGË TË GJATA	
Përbërja	Pjesa e trupit të jetë e përbërë nga material polycotton të tipit Rip Stop, 35 % poliestër dhe 65 % pambuk . Bust është bërë nga 20 % poliestër dhe 80 % pambuk.
Ngjyra	Krahët kanë të njëjtën ngjyrë me uniformën multicam, ndërsa trupi ngjyrë kafe.
Përshkueshmëria e ajrit	E mire
Qëndrueshmëria e ngjyrës ndaj dritës	4-5
Qëndrueshmëria e ngjyrës në larje në 40°C	4-5
Qëndrueshmëria e ngjyrës ndaj fërkimit	4-5
Qëndrueshmëria e ngjyrës ndaj fërkimit (në lagështi)	4-5
Qëndrueshmëria e ngjyrës ndaj, djersës, acideve dhe alkaleve	4-5
Qëndrueshmëria në fërkim	4
Efekti pilling (kokërrzimi)	4
Koeficienti i transmetimit të avujve të ujit	≥ 8.000 g/d*m2
Aftësitë antibakteriale pas 50 ciklesh larjeje në lavatriçe në 60 ° C	Reduktimi i ngarkesës bakteriale të shtameve të mëposhtme ≥ 75%:
Mëngët	Mëngët kanë nga një xhep anësor .të pajisur me zinxhir dhe material velcro për vendosjen e stremave. Në pjesën fundore të mëngës është qepur velcro për rregullimin e masës së mëngës.
Pjesa e Përparme	Në pjesën e përparme mbyllet me zinxhir që ka gjatësi deri në mes të gjoksit.

UNIFORMA E STËRVITJES E REGJIMENTIT TË OPERACIONEVE SPECIALEVE

KAPELE E MADHE

UNIFORMA E STËRVITJES E REGJIMENTIT TE OPERACIONEVE SPECIALE: KAPELE E MADHE		
Përbërja %	Pjesa e trupit të jetë e përbërë nga material polycotton të tipit Rip Stop, 35 % poliestër dhe 65 % pambuk . Bust është bërë nga 20 % poliestër dhe 80 % pambuk.	
Ngjyra	Krahët kanë të njëjtën ngjyrë me uniformën multicam, ndërsa trupi ngjyrë kafe.	
Fije	E mire	
Titulli i Fillit	indi :pambuku 66/2, poliammid Dtex 233; baza : pambuk Ne 50/2, poliammid Dtex 233	+ 5%
Pesha	220-230 g/m	+ 5%
Thurja	Batavia për 4 me strukturë RIP STOP	
Reduktimi	indi :63 fije për cm; baza : 40 fije për cm	+ 1 fije + 1 fije
Përcaktimi i forcës maksimale	baza : min N 1150; indi : min N900	Nuk lejohen mangësi rezistencë që nuk tejkalon 7% (në 10 % për zgjatjen) e dhënë mesatarja është brenda kufijve të përcaktuar
Përcaktimi i zgjatjes në forcën maksimale	baza : min 12%; indi : min 12%	
Rezistenca ndaj grisjes	baza : cN 2000; indi : cN 2000	
Rezistenca ndaj abrazionit	Min 50.000 cikle	
Ndryshimet dimensionale në lagien e ftohtë	baza : 0; indi : 0	baza : max -2%; indi : max -2%
Testi i repellencës me bazë uji (metoda e spërkatjes)	ISO 4=90	
Testi i rezistencës ndaj vajrave	ISO 4=90	
Trajtimi i tekstilit r	Mbrojtje nga mushkonjat pas 50 larje Kundra rezeve Infra te kuqe Rezistente ndaj zjarrit	
Qëndrueshmëria a ngjyrës (Për të pesta ngjyrat)	- në xenotest: nota jo më pak se 5/6 në shkallën blu. - ndaj acideve: nota jo më i ulët se indeksi J 4/5 e shkalles gri - ndaj alkalinave degradimi jo më i ulët se indeksi J 4/5 e shkalles gri - ndaj djersës: degradimi jo më i ulët se indeksi 4/5 e shkalles gri - ndaj hekurosjes: degradimi jo më i ulët se indeksi 4/5 e shkalles gri - ndaj fërkimit ne te thate: shkarkimi jo më i ulët J në indeksin 4/5 të shkallës gri për ngjyrën; ngjyrat - ndaj fërkimit ne te njome: shkarkimi jo më i ulët J në indeksin 4/5 të shkallës gri për ngjyrën kaki; - 3 indeksi i shkallës gri për të tjerët ngjyrat - te tretësit organikë: degradimi dhe shkarkimi jo J më e ulët se indeksi 4/5 i shkallës gri	
Kodi i ngjyrave të kamuflazhit	Cream 524 - B8A78B Dark Brown 530 - 48352F Tan 525 - 967860 Brown 529 - 6F573F Dark Green 528 - 5A613F Olive 527 - 8C7D50 Pale Green 526 - 85755C	
Qëndrueshmëria a ngjyrës (Për të pesta ngjyrat)	Ka lidhëse fiksuese rreth kokës e cila ka mbyllje poshtë mjekrës	

UNIFORMA E STËRVITJES E REGJIMENTIT TË OPERACIONEVE SPECIALEVE

RRIP MESI TAKTIK

UNIFORMA E STËRVITJES E REGJIMENTIT TE OPERACIONEVE SPECIALE: RRIP MESI TAKTIK	
Përbërja %	100% Pambuk
Ngjyra	Kafe e hapur
Thurja	Thurje e thjeshte
Masa gr/m2 % (± 3%)	55 gsm
Hollesia e fijes (± 5%)	21x3
Qëndrueshmëria e ngjyrës ndaj dritës	4
Togza	Metalike me ndriçim
Ngjyra	Kafe e errët

UNIFORMA E STËRVITJES E REGJIMENTIT TË OPERACIONEVE SPECIALEVE

KËPUCË STËRVITJE DIMËRORE

UNIFORMA E STËRVITJES E REGJIMENTIT TE OPERACIONEVE SPECIALE: KËPUCË STËRVITJE DIMËRORE

Materiali i sipërm:	Lëkurë me kokrriza origjinale, kevlari dhe najloni të rezistueshëm ndaj goditjeve, fërkimeve, dhe motit ekstrem.
Ngjyra:	Kafe e errët e përzierë me të zezë
Trashësia:	1.7 mm (minimumi)
Thithja e ujit:	max. 30%
Forca e shqyerjes e materialit te sipërm	≥ 120 N
Forca elasticitetit e materialit te sipërm	≥ 15 N/mm^2
pH (vetëm për lëkuren e sipërme)	≥ 3.2
Thithja e ujit	Të jenë të papërshkueshme nga uji "Gore-Tex"
Penetrimi i ujit (rroba absorbuese)	Max. 2 gram ne 60 minuta
Depërtueshmëria e avullimit te ujit (frymëmarrja)	1.5 mg/(cm2 h) (minimum)
Fleksibiliteti	Asnjë deformim ne 50000 cikle (minimum)
VESHJA E BRENDSHME:	
Karakteristika:	Thith djersen, anti – bakteriale dhe me cilësi ajrosje
Materiali:	Gore-Tex
Forca e shqyerjes së veshjes së brendshme	≥ 30 N
Rezistenca ndaj konsumimit	>25.600 cikle të thata
	>12.800 cikle të lagura
PJESA E POSHTME E QËNDRUESHME:	
Karakteristika:	Anti-statike, anti-bakteriale, thithës djerse
Materiali:	Me baze fibre te lidhur
Trashësia:	2,0 mm (minimum)
Këndi përthyes:	90 grad (minimum)

MBESHTETJET:	
Mbështetja e gishtave:	Baze fibre termoplastike Izolimi termik -15 ° C / 0 ° C
Baze fibre termoplastike	1,6 mm
Izolimi termik -15 ° C / 0 ° C	Baze fibre termoplastike
Trashësia:	1.4 mm
1,6 mm	6 mm, sfungjer me densitet 65 PU
Mbështetja e kyçit:	10 mm, sfungjer me densitet të mesëm
Baze fibre termoplastike	10 mm, sfungjer me densitet të mesëm
AKSESORET DHE TE TJERAT:	
Vrimat dhe kapëset:	7 cope kapëse për këpucë, kundra ndryshkut, ngjyre e zezë ose kafe e errët
Fija e qepjes:	Poliester dhe poliamid
Lidhëset:	Poliester ose poliamid
Sholla (shtrati i këpucës):	Mikro fibër e veshur me PU me qeliza te hapura – anti statike, thithës djerse, anti bakteriale
Fortësia:	Shtresa e jashtme: 65 ± 8 mbështetja A
Rezistenca flexible:	Thellësia e prerjes 4mm pas 30000 ciklesh (maximum)
Rezistenca ndaj konsumimit:	Humbja e volumit 150mm3 (maximum)
Forca e shqyerjes:	8 kN/m (minimum)
Absorbimi i energjisë (E):	20 xhaule (minimum) EN 20344:2004, 5.14
Rezistenca elektrike (A):	100 kΩ (minimum) – 1000 mΩ (maximum)

ARTIKUJ TË TJERË PËR FORCAT SPECIALE

KOMINOSHE PËR FORCAT SPECIALE

ARTIKUJ TË TJERË PËR FORCAT SPECIALE: KOMINOSHE PER FORCAT SPECIALE

Perberja	92% Pambuk - 8% Poliamide	
Ngjyra	Kamuflazh si kostumi "multicam"	
Fije	I rregullt dhe uniform, me një shkallë përdredhjeje të tillë që t'i japë pëlhurës kërkesat e përshkruara dhe pamjen e mostrës	
Tituli i fillit	indi :pambuku 66/2, poliammid Dtex 233; baza : pambuk Ne 50/2, poliammid Dtex 233	±.5 %
Pesha	220-230 g/m²	±5%
Thurja	Batavia për 4 me strukturë RIP STOP	
Reduktimi	indi : 63 fili a cm baza : 40 fili a cm	± 1 fill ± 1 fil
Përcaktimi i forca maksimale	baza: min N 1150 indi: min N 900	Nuk lejohen mangësi rezistencë që nuk tejkalon 7% (në 10 % për zgjatjen) e dhënë mesatarja është brenda kufijve të përcaktuar
Përcaktimi i zgjatjes në forcën maksimale	Baza: min 12% Indi : min 12%	
Ezistenca ndaj grisjes	baza : cN 2000 indi : cN 2000	
Resistenza ndaj abrazionit	Min 50.000 cikle	
Ndryshimet dimensionale në lagje e ftohte	baza: 0 indi : 0	baza: max -2% indi max -2 %
Testi i repellencës me bazë uji (metoda e spërkatjes)	ISO 4 = 90	
Testi i rezistencës ndaj vajrave	4 - 5	
Trajtimi i tekstilit	Mbrojtje nga mushkonjat pas 50 larje Kundrra rezeve Infra te kuqe	
Qendrueshmeria e ngjyrosjes (Për të pesta ngjyrat)	- në xenotest: nota jo më pak se 5/6 në shkallën blu.. - ndaj acideve: nota jo më i ulët se indeksi J 4/5 e shkalles gri - ndaj alkalinave degradimi jo më i ulët se indeksi J 4/5 e shkalles gri - ndaj djerses: degradimi jo më i ulët se indeksi 4/5 e shkalles gri - ndaj hekurosjes: degradimi jo më i ulët se indeksi 4/5 e shkalles gri - ndaj ferkimit ne te thate: shkarkimi jo më i ulët J në indeksin 4/5 të shkallës gri për ngjyrën; ngjyrat - ndaj ferkimit ne te njome: shkarkimi jo më i ulët J në indeksin 4/5 të shkallës gri për ngjyrën kaki; 3 indeksi i shkallës gri për të tjerët ngjyrat - te tretësit organikë: degradimi dhe shkarkimi jo J më e ulët se indeksi 4/5 i shkallës gri	

Pershkrim Model Kominoshe Forca Speciale	
Jaka	Jaka model I vogel (rreferoju kampioni foto)
Hapja e perparme	Me zinxhir me hapje nga dy anet Ne mes te xhaketes velkrof femer per pozicionimin e grades
Pjesa e mbrapme	Nje pjese mbivendosur ne pjesen e shpatullave shpatullave, , me pjese te zgjerueshme mbrapa.
Xhepat	2 xhepa te pjeret ne pjesen e gjoksit me mbyllje me zinxhir
Menget	1 xhep ne krahun e majte me zinxhir dhe I mbiv-endosur nje xhep per 2 stilolapsa me mbyllje me shirit dhe velkrof 1 xhep per 3 stilolapsa ne krahun e majte pjesa e poshte me menges me velkro te regullueshme per masen e menges
Beli	Pjesa e poshtme e kembes me shirita per rregullim mases dhe ,me zinxhira vertical per zgjerim
Kemba	Pjesa e poshtme e kembes me shirita per rregullim mases dhe ,me zinxhira vertical per zgjerim Ne kemben e majte ka pjesen perpara ka nje xhep te jashtem ne formen e kellefit me mbyllje buton ne nje linje me xhepin ka nje xhep te pjeret me mbyllje me zinxhir. Ne kemben e djathte ne pjesen anesore ka nje xhep me mbyllje me zinxhirNe pjesen fundore te seciles kembe ka xhepa anesore me mbyllje me zinxhir .

PARA

MBRAPA

ARTIKUJ TË TJERË PËR FORCAT SPECIALE

KAPUÇ MASKIMI FORCAT SPECIALE

ARTIKUJ TË TJERË PËR FORCAT SPECIALE: KAPUÇ MASKIMI FORCAT SPECIALE	
Përbërja %	100 % Pambuk
Ngjyra	Kampionin si kostumi "multicam"
Thurja	Interlock
Masa gr/m 2 %	180-200 gsm
Qëndrueshmëria e ngjyrës ndaj dritës	4
Qëndrueshmëria e ngjyrës në larje në 40°C	4-5
Qëndrueshmëria e ngjyrës ndaj fërkimit	4-5
Qëndrueshmëria e ngjyrës ndaj fërkimit (në lagështi)	4-5
Qëndrueshmëria e ngjyrës ndaj, djersës, acideve dhe alkaleve	4-5
Efekti pilling (kokërrzimi)	4

KOSTUM SPORTIV

KOSTUM SPORTIV
(Pantallona+Bluze me mëngë te gjata)

KOSTUM SPORTIV: KOSTUM SPORTIV	
Përbërja %	100% Poliamid
Njgyra	Jeshile e njejte me Kampionin
Pesha ±5 %	270 gr/m2
Thurja	Jersey (trikotazh) me push nga Brenda
Qëndrueshmëria e ngjyrës ndaj drites	nota 4—5 (Shkalla gri)
Qëndrueshmëria e ngjyrës në larje në 40°C	4-5
Qëndrueshmëria në fërkim	mbi 10000 cikle
Efekti pilling (kokërrzimi)	4
Ndryshimet dimensionale ne larjen ne 40°C	+3.0%(Max)
Përcjellshmëria ne ajër ne nje sipërfaqe prej 20cm dhe nje presion prej 100 Pa(mm/s)	Aplikimi ≥ 400
Pershkrim Bluza me menge te gjata	
Bluza me menge te gjata ka mbyllje me zinxhir, me jake gjysem golf.	
Menget jane te gjata dhe linja fundore e menges eshte me llastik. Ne pjesen perpara ka dy xhepa anesore te pjeret.	
Pershkrim Pantallona te gjata stervitje	
Pantallona model i thjeshte sportiv. Linja fundore e e pantallonit përfundon llastike.	
Pjesa e bellit me llastike qe pershtatet sipas mases trupore, dy xhepa te pjerret me zinxhir.	

KOSTUM SPORTIV

BLUZE ME MËNGË TE SHKURTRA (T-shirt)

KOSTUM SPORTIV: BLUZE ME MENGE TE SHKURTRA	
Përbërja %	100% Polyester
Njgyra	Jeshile e njejte me Kampionin
Pesha ±5 %	135 gr/m2
Thurja	Interlock
Qëndrueshmëria e ngjyrës ndaj drites	nota 4—5 (Shkalla gri)
Qëndrueshmëria e ngjyrës në larje në 40°C	4-5
Qëndrueshmëria e ngjyrës ndaj, djersës, acideve dhe alkaleve	4-5
Efekti pilling (kokërrzimi)	4 -5
Ndryshimet dimensionale ne larjen ne 40°C	+3.0%(Max)
Pershkrim Bluza me menge te shkurtra	
Jaka është realizuar e modeluar me formë jake rrumbullake. Pjesët e bluzes bashkohen në linjën anësore. Linja fundore e bluzes si në pjesën përpara ashtu dhe në pjesën e pasme përfundon me një kthim pale me lartësi rreth 18- 20 mm të realizuar me tegel linear dy gjilpërësh. Mëngët janë të shkurtra dhe në pjesën fundore të tyre përfundojnë me kthim pale me lartësi rreth 18- 20 mm me anë të tegelit qepës dy gjilpërësh.	

KOSTUM SPORTIV

PANTALLONA TE SHKURTRA

KOSTUM SPORTIV: PANTALLONA TE SHKURTRA	
Përbërja %	100% Polyester
Njgyra	Jeshile e njejte me Kampionin
Pesha ±5 %	135 gr/m2
Thurja	Interlock
Qëndrueshmëria e ngjyrës ndaj drites	nota 4—5 (Shkalla gri)
Qëndrueshmëria e ngjyrës në larje në 40°C	4-5
Qëndrueshmëria e ngjyrës ndaj, djersës, acideve dhe alkaleve	4-5
Efekti pilling (kokërrzimi)	4 -5
Ndryshimet dimensionale ne larjen ne 40°C	+3.0%(Max)
Pershkrim Pantallona te shkurtra stervitje	
Pantallona model i thjeshte sportiv. Linja fundore e e pantallonit përfundon me një kthim pale me lartësi rreth 18- 20 mm të realizuar me tegel linear dy gjilpërësh. Pjesa e bellit me llastike qe pershtatet sipas mases trupor.	

KOSTUM SPORTIV

KËPUCË SPORTIVE (Atlete)

KOSTUM SPORTIV: KEPUCE SPORTIVE	
MATERIALI I SIPERM	
Perberja	Lekure vici(boks)
	Rrjete me pjese sintetike
Ngjyra	E bardhe e nejte me kampionin
Trashesia	1.2-1.5 Mm
Lageshtira	18-20%
Hiri	4%
Yndyra	5-8%
Prania e oksidit te kromit	>3.5%
Rezitenca ndaj plasjes per 10 Mpa	Jo me pak se 1.6
Rezitenca ndaj keputjes per 10 Mpa	Jo me pak se 2
Zgjatim prej ngarkeses per 10 Mpa	15-25%
Qendrueshmeria deri ne keputje	40-60%
ASTARI	
Perberja	Meshin derri
Ngjyra	E bradhe e nejte me kampionin
Trashesia	0.7-0.9Mm per veshjen e pjeseve atletes
Lageshtira	18%
Hiri	4-5%
Yndyra	4-6%
Prania e oksidit te kromit	>3%
Rezitenca ndaj plasjes per 10 Mpa	Jo me pak se 1
Rezitenca ndaj keputjes per 10 Mpa	Jo me pak se 1.2
Zgjatim prej ngarkeses per 10 Mpa	15-35%
SHOLLA	
Perberja	Gome e presuar e cilesise se pare,poliuretan
Ngjyra	E bardhe
Lartesia	Rreth 10mm tek maja rreth 20mm tek taka
Siperfaqja	Me relieve kunder rreshqitjes
Forma	Unike,nje trup bashke me taken

UNIFORMA
E DARKAVE ZYRTARE

Gradë madhore:
Gjeneral

Gradë e Lartë:
Major-Kolonel

Gradë e ulët:
N/Toger-Kapiten dhe N/Oficer

UNIFORMA E DARKAVE ZYRTARE

KAPELE

UNIFORMA E DARKAVE ZYRTARE: KAPELE

Kapele: PELHURE KATER STINET				
Ngjyra	**E Zeze**			
Karakteristikat Fiziko-Mekanike	**Njesia e matjes**	**Vlera dhe toleranca**		**Metoda e proves**
Perberja	%	100% Lesh i virgjer		DM 31/1/74
Thurja		Saia da 3		UNI 8099/80
Gjeresia e Tekstilit	cm	150/152		
Diametri i fillit ne baze	nm	2/48000		UNI 9275-IS0 7211/5
Diametri i fillit ne ind	nm	2/48000		UNI 9275 - ISO 7211/5
Diametri i Fillit ne micron	micron	21.5		UNI 5423 - IWTO 8
Terheqja e e fillit ne baze /cm	n°	33/34		UNI EN1049/2
Terheqja e e fillit ne ind /cm	n°	22/23		UNI EN 1049/2
Pesha ne ML	gr	350 +/- 3%		
Pesha g/m2	g/m2	230 +/-3%		UNIEN 12127- EN29073/1
Rezistenca ne ferkim	Cikle	>12000		UNIEN ISO 12947
Efekti Piling	Grad. Nga 1 ne 5	4/5		IWSTM 196
Levizja e tekstilit ne qepje	Zgjatimi mm	5.0		IWS TM 117 (CARICO 12 KG)
Ngushtimi i tekstilit ne larje te thate	%	Baze	Ind	UNI EN ISO 3175
Simbolet e larjes				
QENDRUESHMERIA E NGJYRES	**Njesia e matjes**	**Vlera dhe Toleranca**		**Metoda e proves**
Degradimi ne drite artificiale	Grada nga 1- 8 Shkalla Blu	5		UNI EN ISO 105-B02
Ferkimi ne te thate dhe lageshti	Grad nga 1 a 5 Shkalla gri	4/5		UNI EN ISO 105-X12
Djersa alkaline / acide	Grad nga 1 a 5 Shkalla gri	Degradimi 4/5	Shkaterimi 4	UNI EN ISO 105-E04
Me sperkatje uji	Grad nga 1 a 5 Shkalla gri	4.5		UNI EN ISO 105-E07
Larje e thate	Grad nga 1 a 5 Shkalla gri	4/5		UNI EN ISO 105-D01
Me uje	Grad nga 1 a 8 Shkalla gri	4/5		UNI EN ISO 105-E01
Me hekurosje	Grad nga 1 a 8 Shkalla gri	5		UNI EN ISO 105-X11

Pershkrim Model Kapele Ceremoniale dhe e Punes Meshkuj (M) / Femra (F)	
Në pamjen ballore aplikohet emblema	(M) (F)
Streha e kapeles është material lekure me shkelqim me gjeresi maksimale 4.5 cm – 4.8 cm ngjyre e zeze	(M)
Shirit i brendshëm eshte lekure ekologjike , ngjyrë e zezë me vrima per ajrosje me trajtim antibakterial dhe antialergjik lartesi 4.5 cm-4.8 cm.	(M) (F)
Katër vrima në të dy krahët anësorë 2+2 me percina	(M) (F)
Pjesa ballore e kapeles ku vendoset emblema eshte e perforcuar me sfungjer ne pjesen e brendeshme e cila eleminon rrudhat Lartesia maksimale e saj eshte 8.5 cm	(M) (F)
Kordon dekorativ ngjyre ari ose argjendi me dimensione te ndryshme sipas gradave perkatese që vendoset mbi strehën e kapeles dhe montohet me dy kopsa me tel fiksues anësor	(M) (F)
Dy kopsa fiksuese anësore me stemën përkatësë në ngjyrë ari me diameter 13 mm	(M) (F)
Shirit i zi perimetral me lartësi 3 cm poliestër me riga horizontale, ku në pjesën e sipërme dhe te poshtme ka dy fileto ngjyre e kuqe perimetrale	(M) (F)
Frazelinë e brendëshme e cila duhet të përforcojë tekstilin për një qëndrim permanent të formës së kapeles	(M) (F)
Astar i brendshëm 100% viskoze i zi ose i bardhe	(M) (F)
Ne brendesi te kapeles ka etiketa në formë rombi, dalluese e numrit të kapeles dhe emrit të përdoruesit	(M) (F)
EMBLEMA KAPELE Forca Toksore	
Emblema e forces toksore eshte e realizuar ne tunxh me permbajtje te ulet plumbi, trashesia 0.8 mm, stampuar ne te ftohte me kunder stampim. Ne pjesen fundore ka gjethe dafine qe pershkruan shqiponjen e arte shqiptare dhe ne pjesen e siperme vendoset simboli i perkrenares dhe koka e nje dhie .	
Dimensionet	
Gjatesia totale 75 mm	
Gjeresia maksimale 50 mm	
Gjatesia e dhise me perkrenare 19 mm	
Gjeresia e dhise me perkrenare 17 mm	
Ne pjesen e prapme te emblemes do saldohen dy kunja vertikalisht per tu aplikuar te kapelja.	
Emblema do te lyhet me ngjyren e mostres e galvanizuar si ari dhe do te mbrohen me boje trasparente kunder oksidimit.	
Ngjyra Jeshile si e kampionit	

PARA

MBRAPA

UNIFORMA E DARKAVE ZYRTARE

XHAKETE

UNIFORMA E DARKAVE ZYRTARE: XHAKETA

Xhaketë: PELHURE KATER STINET				
Ngjyra	**E zeze / Pantone 19-4305 TPG**			
Karakteristikat Fiziko-Mekanike	**Njesia e matjes**	**Vlera dhe toleranca**		**Metoda e proves**
Perberja	%	100% Lesh i virgjer		DM 31/1/74
Thurja		Saia da 3		UNI 8099/80
Gjeresia e Tekstilit	cm	150/152		
Diametri i fillit ne baze	nm	2/48000		UNI 9275-IS0 7211/5
Diametri i fillit ne ind	nm	2/48000		UNI 9275 - ISO 7211/5
Diametri i Fillit ne micron	micron	21.5		UNI 5423 - IWTO 8
Terheqja e e fillit ne baze /cm	n°	31/32		UNI EN1049/2
Terheqja e e fillit ne ind /cm	n°	23/24		UNI EN 1049/2
Pesha ne ML	gr	360 +/- 3%		
Pesha g/m2	g/m2	240 +/-3%		UNIEN 12127- EN29073/1
Rezistenca ne ferkim	Cikle	6400		UNIEN ISO 12947
Efekti Piling	Grad. Nga 1 ne 5	4/5		IWSTM 196
Levizja e tekstilit ne qepje	Zgjatimi mm	Baza ne Ind 1mm	Indi ne Baze 1 mm	IWS TM 117 (CARICO 12 KG)
Ngushtimi i tekstilit ne larje te thate	%	Baze 3%	Ind 3%	UNI EN ISO 3175
Simbolet e larjes				
QENDRUESHMERIA E NGJYRES	**Njesia e matjes**	**Vlera dhe Toleranca**		**Metoda e proves**
Degradimi ne drite artificiale	Grada nga 1- 8 Shkalla Blu	5		UNI EN ISO 105-B02
Ferkimi ne te thate dhe lageshti	Grad nga 1 a 5 Shkalla gri	4/5		UNI EN ISO 105-X12
Djersa alkaline / acide	Grad nga 1 a 5 Shkalla gri	Degradimi 4/5	Shkaterimi 4	UNI EN ISO 105-E04
Me sperkatje uji	Grad nga 1 a 5 Shkalla gri	4.5		UNI EN ISO 105-E07
Larje e thate	Grad nga 1 a 5 Shkalla gri	4/5		UNI EN ISO 105-D01
Me uje	Grad nga 1 a 8 Shkalla gri	-		UNI EN ISO 105-E01
Me hekurosje	Grad nga 1 a 8 Shkalla gri	5		UNI EN ISO 105-X11

Specifikimet Teknike Astari i Brendshem i Xhaketes BALLO	
Përbërja e materialit	100% Poliestër
Ngjyra	E zeze
Masa	77 g/m^2 (± 5%)
Endja	Endje e thjeshtë
Fije për cm	Vertikal: 40/cm (± 1) 50 DTEX PES Horizontal: 27/cm (± 1) 167 DTEX PES
Forca e këputjes	Vertikal: min. 64 daN Horizontal: min. 90 daN
Qëndrueshmëria në abrazion	25.000 cikle
Slipperage	Vertikal: 270 N Horizontal: 86 N
Stabiliteti dimensional pas larjes në 40°C	Vertikal: ± 1% Horizontal: ± 1%
Qëndrueshmëria e ngjyrës ndaj dritës	5
Qëndrueshmëria e ngjyrës në larje në 40°C	5
Qëndrueshmëria e ngjyrës ndaj fërkimit	5
Qëndrueshmëria e ngjyrës ndaj acideve, djersës dhe alkaleve	4 – 5
Pershkrim Model Xhaketa BALLO	
Xhaketa perpara model "Frack" jake te hapur me perberje viskoze te shndritshme pjesa fundore e xhaketes me cepa.	
Kopsa dekoruese ne secilen ane nga 3 kopsa metalike me diameter 23mm .	
Mbyllja e xhaketes behet 2 kopsa te lidhura me njera tjetren me zinxhir 8 cm me regjistrim .	
Pjesa fundore e menges ka dy kopsa metalike me diameter 15mm.	
Pjesa e prapme e xhaketes ne pjesen fundore ka prerje te drejte.	
Pjesa mrapa eshte e perbere nga tre pjese ,pjesa qendrore eshte lartesia e shpatullave deri ne pjesen fundore dhe dy pjese anesore qe jane me hark nga mesi i shpatulles deri ne pjesen fundore te xhaketes.	

UNIFORMA E DARKAVE ZYRTARE

PANTALLONA

UNIFORMA E DARKAVE ZYRTARE: PANTALLONA

Pantallona: PELHURE KATER STINET				
Ngjyra	**E zeze / Pantone 19-4305 TPG**			
Karakteristikat Fiziko-Mekanike	**Njesia e matjes**	**Vlera dhe toleranca**		**Metoda e proves**
Perberja	%	100% Lesh i virgjer		DM 31/1/74
Thurja		Saia da 3		UNI 8099/80
Gjeresia e Tekstilit	cm	150/152		
Diametri i fillit ne baze	nm	2/48000		UNI 9275-IS0 7211/5
Diametri i fillit ne ind	nm	2/48000		UNI 9275 - ISO 7211/5
Diametri i Fillit ne micron	micron	21.5		UNI 5423 - IWTO 8
Terheqja e e fillit ne baze /cm	n°	31/32		UNI EN1049/2
Terheqja e e fillit ne ind /cm	n°	23/24		UNI EN 1049/2
Pesha ne ML	gr	360 +/- 3%		
Pesha g/m2	g/m2	240 +/-3%		UNIEN 12127- EN29073/1
Rezistenca ne ferkim	Cikle	6400		UNIEN ISO 12947
Efekti Piling	Grad. Nga 1 ne 5	4/5		IWSTM 196
Levizja e tekstilit ne qepje	Zgjatimi mm	Baza ne Ind 1mm	Indi ne Baze 1 mm	IWS TM 117 (CARICO 12 KG)
Ngushtimi i tekstilit ne larje te thate	%	Baze 3%	Ind 3%	UNI EN ISO 3175
Simbolet e larjes				
QENDRUESHMERIA E NGJYRES	**Njesia e matjes**	**Vlera dhe Toleranca**		**Metoda e proves**
Degradimi ne drite artificiale	Grada nga 1- 8 Shkalla Blu	5		UNI EN ISO 105-B02
Ferkimi ne te thate dhe lageshti	Grad nga 1 a 5 Shkalla gri	4/5		UNI EN ISO 105-X12
Djersa alkaline / acide	Grad nga 1 a 5 Shkalla gri	Degradimi 4/5	Shkaterimi 4	UNI EN ISO 105-E04
Me sperkatje uji	Grad nga 1 a 5 Shkalla gri	4.5		UNI EN ISO 105-E07
Larje e thate	Grad nga 1 a 5 Shkalla gri	4/5		UNI EN ISO 105-D01
Me uje	Grad nga 1 a 8 Shkalla gri	-		UNI EN ISO 105-E01
Me hekurosje	Grad nga 1 a 8 Shkalla gri	5		UNI EN ISO 105-X11

Specifikimet Teknike Astari i Brendshem i Pantallonave BALLO	
Përbërja e materialit	100% Poliestër
Ngjyra	E zeze
Masa	77 g/m² (± 5%)
Endja	Endje e thjeshtë
Fije për cm	Vertikal: 40/cm (± 1) 50 DTEX PES Horizontal: 27/cm (± 1) 167 DTEX PES
Forca e këputjes	Vertikal: min. 64 daN Horizontal: min. 90 daN
Qëndrueshmëria në abrazion	25.000 cikle
Slipperage	Vertikal: 270 N Horizontal: 86 N
Stabiliteti dimensional pas larjes në 40°C	Vertikal: ± 1% Horizontal: ± 1%
Qëndrueshmëria e ngjyrës ndaj dritës	5
Qëndrueshmëria e ngjyrës në larje në 40°C	5
Qëndrueshmëria e ngjyrës ndaj fërkimit	5
Qëndrueshmëria e ngjyrës ndaj acideve, djersës dhe alkaleve	4 – 5
Pershkrim Model Pantallona Ballo	
DIZAJNI Pantallonat janë model klasik, me dy xhepa të pjerrët anësorë, me dy xhepa në pjesën e pasme, mbyllja e pantallonave është me zinxhir, pantallonat janë me shtrat të lartë. Qemeri është i përbërë nga 6 ylyk.	
Xhepat anësorë Kanë një hapje prej 15 cm dhe spostim 3.5 cm	
Xhepat prapa Nje xhep prapa pa kapak me fileto. Me gjeresi 11 cm.	
Shiriti i belit Shiriti i belit është i pajisur me dopio astar i cili është i lartë 4 cm. Mbyllja e pantallonave bëhet me kopse plastike me diameter 17.5 mm. Pjesa e brendeshme e qemerit ne mes te saj ka te qepur nje shirit te gomuar .	
Ylyk për rrip Gjatësia efektive e ylykeve të rripit duhet të jetë 5 cm, me gjerësi 1 cm. Në pjesën e përparme ka dy ylyk në distancë të barabartë me hapjen e pantallonave, dy ylyk anësorë dhe dy ylyk në pjesën e pasme të cilët qëndrojnë në pjesë të barazlarguar nga mbyllja e qemerit.	
Fileto dekorues Fileto dekoruese viskoze e zeze me shkelqim me dimensione 3 cm duhet të jetë i vendosur në pjesën anësore të pantallonave.	

UNIFORMA E DARKAVE ZYRTARE

FUND

UNIFORMA E DARKAVE ZYRTARE: FUND

Fund: PELHURE KATER STINET				
Ngjyra	**E zeze / Pantone 19-4305 TPG**			
Karakteristikat Fiziko-Mekanike	**Njesia e matjes**	**Vlera dhe toleranca**		**Metoda e proves**
Perberja	%	100% Lesh i virgjer		DM 31/1/74
Thurja		Saia da 3		UNI 8099/80
Gjeresia e Tekstilit	cm	150/152		
Diametri i fillit ne baze	nm	2/48000		UNI 9275-IS0 7211/5
Diametri i fillit ne ind	nm	2/48000		UNI 9275 - ISO 7211/5
Diametri i Fillit ne micron	micron	21.5		UNI 5423 - IWTO 8
Terheqja e e fillit ne baze /cm	n°	31/32		UNI EN1049/2
Terheqja e e fillit ne ind /cm	n°	23/24		UNI EN 1049/2
Pesha ne ML	gr	360 +/- 3%		
Pesha g/m2	g/m2	240 +/-3%		UNIEN 12127- EN29073/1
Rezistenca ne ferkim	Cikle	6400		UNIEN ISO 12947
Efekti Piling	Grad. Nga 1 ne 5	4/5		IWSTM 196
Levizja e tekstilit ne qepje	Zgjatimi mm	Baza ne Ind 1mm	Indi ne Baze 1 mm	IWS TM 117 (CARICO 12 KG)
Ngushtimi i tekstilit ne larje te thate	%	Baze 3%	Ind 3%	UNI EN ISO 3175
Simbolet e larjes				
QENDRUESHMERIA E NGJYRES	**Njesia e matjes**	**Vlera dhe Toleranca**		**Metoda e proves**
Degradimi ne drite artificiale	Grada nga 1- 8 Shkalla Blu	5		UNI EN ISO 105-B02
Ferkimi ne te thate dhe lageshti	Grad nga 1 a 5 Shkalla gri	4/5		UNI EN ISO 105-X12
Djersa alkaline / acide	Grad nga 1 a 5 Shkalla gri	Degradimi 4/5	Shkaterimi 4	UNI EN ISO 105-E04
Me sperkatje uji	Grad nga 1 a 5 Shkalla gri	4.5		UNI EN ISO 105-E07
Larje e thate	Grad nga 1 a 5 Shkalla gri	4/5		UNI EN ISO 105-D01
Me uje	Grad nga 1 a 8 Shkalla gri	-		UNI EN ISO 105-E01
Me hekurosje	Grad nga 1 a 8 Shkalla gri	5		UNI EN ISO 105-X11

Specifikimet Teknike Astari i Brendshem i Fundit BALLO	
Përbërja e materialit	100% Poliestër
Ngjyra	E zeze
Masa	77 g/m² (± 5%)
Endja	Endje e thjeshtë
Fije për cm	Vertikal: 40/cm (± 1) 50 DTEX PES Horizontal: 27/cm (± 1) 167 DTEX PES
Forca e këputjes	Vertikal: min. 64 daN Horizontal: min. 90 daN
Qëndrueshmëria në abrazion	25.000 cikle
Slipperage	Vertikal: 270 N Horizontal: 86 N
Stabiliteti dimensional pas larjes në 40°C	Vertikal: ± 1% Horizontal: ± 1%
Qëndrueshmëria e ngjyrës ndaj dritës	5
Qëndrueshmëria e ngjyrës në larje në 40°C	5
Qëndrueshmëria e ngjyrës ndaj fërkimit	5
Qëndrueshmëria e ngjyrës ndaj acideve, djersës dhe alkaleve	4 – 5

Pershkrim Model Fund Ballo

DIZAJNI
Fundi eshte i gjate me pala . pjesa e belit eshte e perbere nga nje qemer me mbyllje ne pjesen mbrapa me zinxhir te fsheur dhe me kopse plastike .

UNIFORMA E DARKAVE ZYRTARE

KËMISHË ME MËNGË TE GJATA

UNIFORMA E DARKAVE ZYRTARE: KEMISHE ME MENGE TE GJATA		
Përbërja % (± 5%)	100 % Pambuk	
Ngjyra	E Bardhe / Pantone 11-4001 TCX	
Thurja	Poplin	
Masa gr/m2 (± 5 %)	105 gr/m2	
Hollësia e fijes(± 5 %)	baza 120/2	Indi 120/2
Dendesia/10mm ± 2	Baza 71/10mm	Indi 35/10mm
Qendrushmeria ne terheqje	Baza ≥ 300N	Indi ≥ 300N
Qendrushmeria ne grisje	Baza ≥ 15N	Indi ≥ 20N
Zgjatimi ne terheqje	Baza ≥ 10%	Indi ≥ 24%
Stabiliteti dimensional i larjes 40° C	Baza ≤ 0.4%	Indi ≤ 0.4%
Qëndrueshmëria e ngjyrës	nota 4—5 (Shkalla Gri)	Ngjyrosja duhet të jetë në fill.
Pershkushmeria e ajrit	≥ 260 mm/s	
Kapacitetit perthithes	≥ 100%	Pas 25 larje ≥ 120%
Qëndrueshmëria në fërkim	mbi 15 000 cikle	
Fortesia ne tretesiren e hipoclorit	Degradimi ≥ 4	
Qendrushmeria e ngjyres ne hekurosje	Degradimi 5 Shkarkimi ≥ 4-5	
Efekti pilling (kokërrzimi)	≥ 4—5	

UNIFORMA E DARKAVE ZYRTARE

PAPION

UNIFORMA E DARKAVE ZYRTARE: PAPION	
Përbërja %	**100 % poliester**
Thurja	diagonal 2/1
Masa gr/m2 (± 5 %)	110 gr/m2
Qëndrueshmëria e ngjyrës	nota 4-5 (Shkalla gri)
Qëndrueshmëria e ngjyrës ndaj dritës (rrezatimit UV)	Nota ≥ 4-5 (Shkalla Blu)
Qëndrueshmëria në fërkim	mbi 10000 cikle
Efekti pilling (kokërrzimi)	nota 4-5
pH	4.0 - 9.0
Ngjyra	E zeze / Pantone 19-4305 TPG

UNIFORMA E DARKAVE ZYRTARE

KOSTUM CIVIL
(Xhaketë dhe Pantallona)

UNIFORMA E DARKAVE ZYRTARE: KOSTUM CIVIL

Ngjyra	E Zeze / Code : G211/4848 Poly / L*: 15,63 a*: -0,10 b*: -0,70 ose Blu e erret / Code : G211/4848 Poly / L*: 16,65 a*: 0,77 b*: - 3,98			
Karakteristikat Fiziko-Mekanike	**Njesia e matjes**	**Vlera dhe toleranca**		**Metoda e proves**
Perberja	%	100% Lesh i virgjer		DM 31/1/74
Thurja		Saia da 3		UNI 8099/80
Gjeresia e Tekstilit	cm	150/152		
Diametri i fillit ne baze	nm	2/48000		UNI 9275-IS0 7211/5
Diametri i fillit ne ind	nm	2/48000		UNI 9275 - ISO 7211/5
Diametri i Fillit ne micron	micron	21.5		UNI 5423 - IWTO 8
Terheqja e e fillit ne baze /cm	n°	31/32		UNI EN1049/2
Terheqja e e fillit ne ind /cm	n°	23/24		UNI EN 1049/2
Pesha ne ML	gr	360 +/- 3%		
Pesha g/m2	g/m2	240 +/-3%		UNIEN 12127- EN29073/1
Rezistenca ne ferkim	Cikle	6400		UNIEN ISO 12947
Efekti Piling	Grad. Nga 1 ne 5	4/5		IWSTM 196
Levizja e tekstilit ne qepje	Zgjatimi mm	Baza ne Ind 1mm	Indi ne Baze 1 mm	IWS TM 117 (CARICO 12 KG)
Ngushtimi i tekstilit ne larje te thate	%	Baze 3%	Ind 3%	UNI EN ISO 3175
Simbolet e larjes				
QENDRUESHMERIA E NGJYRES	**Njesia e matjes**	**Vlera dhe Toleranca**		**Metoda e proves**
Degradimi ne drite artificiale	Grada nga 1- 8 Shkalla Blu	5		UNI EN ISO 105-B02
Ferkimi ne te thate dhe lageshti	Grad nga 1 a 5 Shkalla gri	4/5		UNI EN ISO 105-X12
Djersa alkaline / acide	Grad nga 1 a 5 Shkalla gri	Degradimi 4/5	Shkaterimi 4	UNI EN ISO 105-E04
Me sperkatje uji	Grad nga 1 a 5 Shkalla gri	4.5		UNI EN ISO 105-E07
Larje e thate	Grad nga 1 a 5 Shkalla gri	4/5		UNI EN ISO 105-D01
Me uje	Grad nga 1 a 8 Shkalla gri	-		UNI EN ISO 105-E01
Me hekurosje	Grad nga 1 a 8 Shkalla gri	5		UNI EN ISO 105-X11

Specifikimet Teknike Astari i Brendshem i Xhaketes , Pantallonave Uniforma Civile	
Përbërja e materialit	100% Poliestër
Ngjyra	E zeze
Masa	77 g/m² (± 5%)
Endja	Endje e thjeshtë
Fije për cm	Vertikal: 40/cm (± 1) 50 DTEX PES Horizontal: 27/cm (± 1) 167 DTEX PES
Forca e këputjes	Vertikal: min. 64 daN Horizontal: min. 90 daN
Qëndrueshmëria në abrazion	25.000 cikle
Slipperage	Vertikal: 270 N Horizontal: 86 N
Stabiliteti dimensional pas larjes në 40°C	Vertikal: ± 1% Horizontal: ± 1%
Qëndrueshmëria e ngjyrës ndaj dritës	5
Qëndrueshmëria e ngjyrës në larje në 40°C	5
Qëndrueshmëria e ngjyrës ndaj fërkimit	5
Qëndrueshmëria e ngjyrës ndaj acideve, djersës dhe alkaleve	4 – 5
Pershkrim Model Xhaketa Civile	
Ne pjesen e siperme ne krahun e majte ka nje xhep me fileto me gjatesi 10 cm dhe lartesi fileto 3cm .	
Dy Xhepa te poshtem me dimensione 16.5 cm x 15 cm Kapaku me dimensione 5 cm x 16.5 cm	
Mbyllja e xhaketes behet me 2 kopsa plastike me diameter 23 mm	
Dy xhepa te brendshem ne secilen ane me gjeresi 13.5 cm , me mbyllje fileto me kopse plastike me diameter 15 mm	
Pjesa e prapme e xhaketes ne pjesen fundore ka nje te care me gjatesi 20-23 cm	
Pershkrim Model Pantallona Civile	
DIZAJNI Pantallonat janë model klasik, me dy xhepa të pjerrët anësorë, me dy xhepa në pjesën e pasme, mbyllja e pantallonave është me zinxhir, pantallonat janë me shtrat të lartë. Qemeri është i përbërë nga 6 ylyk.	
Xhepat anësorë Kanë një hapje prej 15 cm dhe spostim 3.5 cm	
Xhepat prapa Dy xhepat prapa janë pa kapak me fileto. Me gjeresi 11 cm	
Shiriti i belit Shiriti i belit është i pajisur me dopio astar i cili është i lartë 4 cm. Mbyllja e pantallonave bëhet me kopse plastike me diameter 17.5 mm. Pjesa e brendeshme e qemerit ne mes te saj ka te qepur nje shirit te gomuar .	
Ylyk për rrip Gjatësia efektive e ylykeve të rripit duhet të jetë 5 cm, me gjerësi 1 cm. Në pjesën e përparme ka dy ylyk në distancë të barabartë me hapjen e pantallonave, dy ylyk anësorë dhe dy ylyk në pjesën e pasme të cilët qëndrojnë në pjesë të barazlarguar nga mbyllja e qemerit.	

UNIFORMA E DARKAVE ZYRTARE

KOSTUM CIVIL
(Fund)

ARTIKUJ TE TJERE: FUND

Ngjyra	E Zeze / Code : G211/4848 Poly / L*: 15,63 a*: -0,10 b*: -0,70 ose Blu e erret / Code : G211/4848 Poly / L*: 16,65 a*: 0,77 b*: - 3,98			
Karakteristikat Fiziko-Mekanike	**Njesia e matjes**	**Vlera dhe toleranca**		**Metoda e proves**
Perberja	%	45% Lesh 55% Poliester		DM 31/1/74
Thurja		Saia da 3		UNI 8099/80
Gjeresia e Tekstilit	cm	150/152		
Diametri i fillit ne baze	nm	2/48000		UNI 9275 – ISO 7211/5
Diametri i fillit ne ind	nm	2/48000		UNI 9275 – ISO 7211/5
Diametri i Fillit ne micron		21.5		UNI 5423 – IWTO 8
Terheqja e e fillit ne baze /cm	n°	33/34		UNI EN 1049/2
Terheqja e e fillit ne ind /cm	n°	22/23		UNI EN 1049/2
Pesha ne ML	gr	350 +/- 3%		
Pesha g/m2	g/m2	230 +/- 3%		UNI EN 12127 – EN 29073/1
Rezistenca ne ferkim	Cikle	>15000		UNI EN ISO 12947
Efekti Piling	Grad. Nga 1 ne 5	4/5		IWS TM 196
Levizja e tekstilit ne qepje	Zgjatimi mm	5.0		IWS TM 117 (rreth12 KG)
Ngushtimi i tekstilit ne larje te thate	%	Baze	Ind	UNI EN ISO 3175
Trajtimet	Teflon BIO – Kundra rrudhosjes ,kundra njollave vajore ,e papershkrueshme nga uji			
	Trajtim kundër pushëzimit ("Nearfinishing - Antipilling")			
	Teflon BIO – Kundra rrudhosjes ,kundra njollave vajore ,e papershkrueshme nga uji			
Simbolet e larjes				
QENDRUESHMERIA E NGJYRES	**Njesia e matjes**	**Vlera dhe Toleranca**		**Metoda e proves**
Degradimi ne drite artificiale	Grada nga 1- 8 Shkalla Blu	5		UNI EN ISO 105-B02
Ferkimi ne te thate dhe lageshti	Grad nga 1 a 5 Shkalla gri	4/5		UNI EN ISO 105-X12
Djersa alkaline / acide	Grad nga 1 a 5 Shkalla gri	Degradimi 4/5	Shkaterimi 4	UNI EN ISO 105-E04
Me sperkatje uji	Grad nga 1 a 5 Shkalla gri	4.5		UNI EN ISO 105-E07
Larje e thate	Grad nga 1 a 5 Shkalla gri	4/5		UNI EN ISO 105-D01
Me uje	Grad nga 1 a 8 Shkalla gri	4/5		UNI EN ISO 105-E01
Me hekurosje	Grad nga 1 a 8 Shkalla gri	5		UNI EN ISO 105-X11

Astari i Brendshem i Fundit	
Përbërja e materialit	100% Poliestër
Ngjyra	E zeze
Masa	77 g/m^2 (± 5%)
Endja	Endje e thjeshtë
Fije për cm	Vertikal: 40/cm (± 1) 50 DTEX PES Horizontal: 27/cm (± 1) 167 DTEX PES
Forca e këputjes	Vertikal: min. 64 daN Horizontal: min. 90 daN
Qëndrueshmëria në abrazion	25.000 cikle
Slipperage	Vertikal: 270 N Horizontal: 86 N
Stabiliteti dimensional pas larjes në 40°C	Vertikal: ± 1% Horizontal: ± 1%
Qëndrueshmëria e ngjyrës ndaj dritës	5
Qëndrueshmëria e ngjyrës në larje në 40°C	5
Qëndrueshmëria e ngjyrës ndaj fërkimit	5
Qëndrueshmëria e ngjyrës ndaj acideve, djersës dhe alkaleve	4 – 5

Pershkrim Model i Fundit

DIZAJNI
Fundi model klasik, mbyllja e fundit është me zinxhir te padukshem ne pjesen e prapme .

Xhepat anësorë
Kanë një hapje prej 15 cm dhe spostim 3cm

Qemeri
Qemeri është i perbere nga nje shtrese e vemtme tekstili e palosur ne dysh e perforcuar me frazeline me lartesi 3.5 cm.Qemeri eshte i qepur me fundin ne menyre te padukshme.

Ylyk për rrip
Gjatësia efektive e ylykeve të rripit duhet të jetë 4 cm, me gjerësi 1 cm. Ka dy ylyke ne pjesen para dhe dy ylyke ne pjesen e prapme të barazlarguar .

Penca
Fundi ka dy penca ne pjesen para me lartesi 7-8 cm dy penca ne pjesen e prapme me lartesi 9-10 cm

SIMBOLET E JAKES

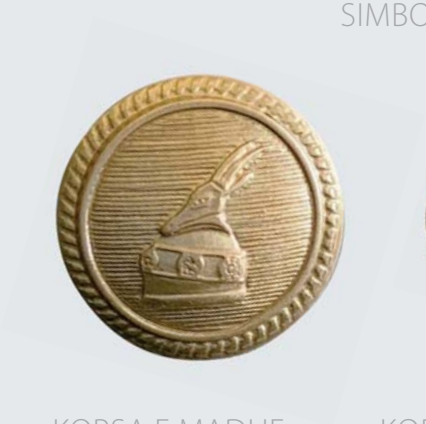

KOPSA E MADHE

KOPSA E VOGEL

KOPSA E KAPELES
& SPALETAVE

AKSESORET E KEMISHES
(GEMELLI)

AKSESORE

AKSESORE	
Aksesorë metalikë Perkrenare e Jakes (prodhim koka e perkrenares majtas dhe djathtas)	
2 ornamente me formën e stilizuar të Përkrenares së Skënderbeut që do të vendosen tek jaka.	Tipi me 2 këmbëza me filetim
Lartesia e perkrenares	20 mm
Trashësia	2.5 mm
Përbërja	tunxh (aliazh zinku dhe bakri)
Ngjyra	e artë, me shkëlqim mat
Reliev	sipas ilustrimit zyrtar

Kopsa e Madhe metalike (prodhim koka e perkrenares majtas dhe djathtas)	
Diametri 23mm, një me pamje në të majtë dhe një me pamje në të djathtë.	
Trashësia	në qendër * 7 mm
	në buzë * 3 mm
Gjerësia e konturit rrethues	* 20 mm
Tipi i kapjes ne xhakete	me unaze fundore me diameter 5.5 mm
Ngjyra e kopsës	e artë, e ngjashme me arin me mbrojtje me rezine mat
Materiali	tunxh (aliazh zinku dhe bakri)
Gdhendje	Përkrenarja e Skënderbeut ne 3D
Përmasa	* 14mm x 9 mm e cila vendoset ne bazen ovale e stampuar me vija horizontale
Trashesia e pjeses se siperme te kopses	0.3 mm
Trashesia e pjeses se poshtme te kopses	0.4 mm
Pjesa e brendshme e kopses	Xhes(allci)

Kopsa e Vogel metalike (prodhim koka e perkrenares majtas dhe djathtas)	
Diametri 15mm, një me pamje në të majtë dhe një me pamje në të djathtë.	
Trashësia	në qendër * 6 mm
	në buzë * 2 mm
Gjerësia e konturit rrethues	* 13 mm
Tipi i kapjes ne xhakete	me unaze fundore me diameter 5.5 mm
Ngjyra e kopsës	e artë, e ngjashme me arin me mbrojtje me rezine mat
Materiali	tunxh (aliazh zinku dhe bakri)
Gdhendje	Përkrenarja e Skënderbeut ne 3D
Përmasa	* 9.3mm x 6.5 mm e cila vendoset ne bazen ovale e stampuar me vija horizontale
Trashesia e pjeses se siperme te kopses	0.3 mm
Trashesia e pjeses se poshtme te kopses	0.4 mm
Pjesa e brendshme e kopses	Xhes(allci)

Kopsa e Kapeles dhe e Spaletave metalike (prodhim koka e perkrenares majtas dhe djathtas)	
Diametri 13mm, një me pamje në të majtë dhe një me pamje në të djathtë.	
Trashësia	në qendër * 5 mm
	në buzë * 1.6 mm
Gjerësia e konturit rrethues	* 11.3 mm
Tipi i kapjes ne xhakete	me unaze fundore me diameter 5.5 mm / 2 tela me hapje 1.5mm
Ngjyra e kopsës	e artë, e ngjashme me arin me mbrojtje me rezine mat
Materiali	tunxh (aliazh zinku dhe bakri)
Gdhendje	Përkrenarja e Skënderbeut ne 3D
Përmasa	* 8.2mm x 6 mm e cila vendoset ne bazen ovale e stampuar me vija horizontale
Trashesia e pjeses se siperme te kopses	0.3 mm
Trashesia e pjeses se poshtme te kopses	0.4 mm
Pjesa e brendshme e kopses	Xhes(allci)

Aksesore per Kemishen ((prodhim koka e perkrenares majtas dhe djathtas)	
Tipi	Buton metalik me hapje dhe mbylle per menget e kemishes
Diametri	15 Mm
Trashësia	6 Mm
Në buzë	* 2 Mm
Gjerësia e konturit rrethues	* 13 Mm
Përbërja	Tunxh (aliazh zinku dhe bakri)
Ngjyra	E artë, me shkëlqim mat
Gdhendje	Përkrenarja e skënderbeut ne 3d
Përmasa	* 9.3 Mm x 6.5 Mm e cila vendoset ne bazen ovale e stampuar me vija horizontale

SKICË

KOPSA , SIMBOLI I JAKES, YLLI GRADES

SISTEMI I GRADAVE USHTARAKE

SISTEMI I GRADAVE USHTARAKE

UNIFORMAT E FORCAVE TË ARMATOSURA TË REPUBLIKËS SË SHQIPËRISË

BATALIONI I MBËSHTETJES SË SHPFA

UNIFORMA E TRUPROJES SË NDERIT DHE BANDËS FRYMORE

UNIFORMA DIMËRORE

TRUPROJA E NDERIT
OFICERË, N/OFICERË, USHTARË

UNIFORMA CEREMONIALE DIMËRORE

XHAKETA

UNIFORMA CEREMONIALE E TRUPROJES SË NDERIT: XHAKETA			
Xhaketë Ceremoniale DIMËRORE			
Ngjyra	**E Kuqe pantone tpx 18-863**		
Karakteristikat Fiziko-Mekanike	**Njesia e matjes**	**Vlera dhe toleranca**	**Standardi**
Emri i Tekstilit	%		Panno 1/96 1/96
Thurja			Tela uni 8099
Përbërja	%	70% lesh dhe 30% poliester	
Gjeresia e Tekstilit	cm	148/150	
Pesha për mtl	gr	420	EN 12127 - EN 29073/1
Pesha për mtq	gr	280	EN 12127 - EN 29073/1
Dendësia e fijeve në thurjen në horizontal (bazë) për cm	copë	16	UNI EN 1049/2
Titulli i Fillit			1/9600
Rezistenca në forcë	kg		UNI EN ISO 13934-1
Rezistenca në tërheqje	%		UNI EN ISO 13934-1
Dendësia e fijeve në thurjen në vertical (ind) për cm	copë	12/13	UNI EN 1049/2
Titulli i Fillit			1/9600 UNI 9275 - ISO 7211/5
Rezistenca në forcë	kg		UNI EN ISO 13934-1
Rezistenca në tërheqje			UNIENISO13934-1
Trajtimet	**Kundra rrudhosjes, kundra njollave vajore ,e papershkrueshme nga uji UNI EN ISO12945-2**		
	Trajtim kundra pushëzimit dhe krijimit të kokrrizave (nearfishing- antipilling) UNI EN ISO12945-2		
QENDRUESHMERIA E NGJYRES	**Njesia e matjes**	**Vlera dhe Toleranca**	**Metoda e proves**
Degradimi ne drite artificiale		4-5	UNI EN ISO 105-B02
Djersa bazike		Degradimi 4-5	UNI EN ISO 105-E04
Djersa alkaline / acide		Degradimi 4-5	UNI EN ISO 105-E04
Larje e thate		4-5	UNI EN ISO 105-D01
Me uje		5	UNI EN ISO 105-E01
Ferkimi në të thatë		4-5	UNI EN ISO 105-X12
Ferkimi në të njomë		4-5	UNI EN ISO 105-X12
Me sperkatje uji		4-5	UNI EN ISO 105-E07
Me hekurosje		4	UNI EN ISO 105-X11

Astari i Brendshem i Xhaketës Ceremoniale Dimërore	
Përbërja e materialit	100% Poliestër
Ngjyra	E zezë
Masa	77 g/m² (± 5%)
Endja	Endje e thjeshtë
Fije për cm	Vertikal: 40/cm (± 1) 50 DTEX PES Horizontal: 27/cm (± 1) 167 DTEX PES
Forca e këputjes	Vertikal: min. 64 daN Horizontal: min. 90 daN
Qëndrueshmëria në abrazion	25.000 cikle
Slipperage	Vertikal: 270 N Horizontal: 86 N
Stabiliteti dimensional pas larjes në 40°C	Vertikal: ± 1% Horizontal: ± 1%
Qëndrueshmëria e ngjyrës ndaj dritës	5
Qëndrueshmëria e ngjyrës në larje në 40°C	5
Qëndrueshmëria e ngjyrës ndaj fërkimit	**5**
Qëndrueshmëria e ngjyrës ndaj acideve, djersës dhe alkaleve	4 – 5

Pershkrim Model Xhaketa Ceremoniale

Xhaketë e shkurtër sipas modelit "SPENSER".
Xhaketa të jetë e përbërë nga dy pjesë simetrike, të modeluar me qepje dhe përfundojë me një hapje anësore më të shkurtër në krahasim me pjesën e prapme të xhaketës.
Xhaketa tek pjesa qendrore dhe përgjatë gjithë rrethit të poshtëm ka një bordurë me vijë cope prej 6 mm.
Dy pjesët e përparme janë të bashkuara në qendër nga një mbyllje në formë spirale, e padukshme që varion sipas masës
Masat : 48 CM 56 CM 68 TAG.56
Tek e gjithë pjesa e përparme të jenë të vendosura kopje kordonësh në formë tubi prej 6 mm, dizenjo me bisht. Kopjet e kordonave qepen në mënyrë të tillë për të modeluar pjesën e përparme të xhaketës me dizenjon trekëndore të kthyer mbrapsht në të dy pjesët e përparme. Kordonat të jenë gjithsej 6 në numër. Për oficerët kordoni është ngjyrë e verdhë, për n/oficerët dhe ushtarët kordoni është ngjyrë e zezë.
Pjesa më e afërt 2,5 cm nga qafa dhe e gjatë afërsisht 19,05 cm të përfundojë me një dizenjo me tre rrathë. Kordoni 2,3,4,5 zvogëlon gjatësinë me 1 cm. Kordoni i 6-të të jetë i gjatë 13 cm.
Kopjet e kordonave të ketë në distancë ndërmjet tyre rreth 7 cm.
Tre rrathët që përbëjnë pjesën fundore të secilit prej kopjeve të kordonave të kenë këto dimensione: 1,08 cm për rrathët anësore dhe 2,00 cm për rrethin qendror.
Kopja e kordonëve në qendër të xhaketës të përbëhet nga një filiqe ovale prej 2,5 cm dhe një kopsë me dy vrima.
Të gjithë kopjet e kordonave të jenë të veshur nga një fashetë cope prej 3 cm të pozicionuar 6 cm nga rrethi qendror.
Në pjesën e brenshme të xhaketës në krahun e majtë lart të ketë xhep.

Tek pjesa e poshtme nga ana e përparme të jetë i vendosur një xhep fals që të jetë i distancuar rreth 9.05 cm nga pjesa e hapur e xhaketës dhe 3 cm nga kopja e kordonit nr.6.
Xhepi të jetë i dizenjuar me një fileto false në formë tubi që përfundon nga të dyja anët me një dizenjo me tre rrathë koncentrike me të njëjtat dimensione 1,08 cm dhe 2 cm.

Shpatullat
Tek shpatullat të jenë te vendosura shpatullore prej cope në formë tubi me ngjyrë të verdhë për oficerët dhe ngjyrë të zezë për n/oficerët dhe ushtarët dhe nga të dyja anët të përfundojë me një dizenjo me dy rrathë të dimensioneve prej 2 cm.
Shpatulloret të jenë të fiksuara nëpërmjet qepjes fikse dhe të jenë rreth 8 cm.

Pjesa e pasme e Xhaketës
Pjesa e pasme të jetë e përbërë prej:
Katër të kthyera anësore
Dy pjesët e ijeve të modeluara me pjesën fundore të hapur, e cila të ketë një bordurë filetoje rreth 6 mm (pjesa e pasme e xhaketës rezulton të jetë pak më e gjatë rreth 3 cm sesa pjesa e përparme e xhaketës). Hapja të jetë rreth 16 cm.
Pjesa qendrore e modeluar me prerje në bel dhe me bordurë një fileto në forme tubi për të dyja gjatësitë dhe e pozicionuar mbi qepjet që e bashkojnë me pjesën e ijeve anësore. Bordura përfundon me tre rrathë nga e njëjta copë në formë tubi me ngjyrë të verdhë për oficerët dhe ngjyrë të zezë për n/oficerët dhe ushtarët me diametër 1,08 cm (rrathë anësore) dhe 2 cm (rrathë qendrore).
Tre rrathët e poshtëm përbëjnë një bosht të pjerrët rreth 3,5 cm të pozicionuar tek fundi i pjesës së ijeve rreth 2,5 cm.
Pjesa e belit të ketë një bordurë në formë tubi ngjyrë të zezë rreth 6 mm me një dizenjo anësore simetrike me tre rrathë të dimensioneve 1,8 cm (anësore) dhe 2 cm (rrethi qendror).
Nga qendra e belit nis një qepje qendrore rreth 21 cm e cila shkon drejt fundit të xhaketës.
Të gjitha kordonat do të jenë ngjyrë të verdhë për oficerët dhe ngjyrë të zezë për n/oficerët dhe ushtarët.

Lulja qendrore e shpatullave.
Nga pjesa e qafës në qendër në pjesën e prapme shkojnë drejt pjesës fundore dy boshte rreth 15 cm me një tub ngjyrë të zezë prej 6 mm dhe të përfundojë me një dizenjo luleje me tre rrathë rreth 1,8 cm në anësore dhe 2 cm rrethi qendror.

Mëngët e Xhaketës.
Mëngët në pjesën fundore të tyre (tek kyçi) kanë një bordurë në ngjyrë të zezë me gjërësi 8cm. Në pjesën e jashtme të mëngëve duke filluar nga bordura me ngjyrë të zezë kanë një kordon në formë këndi me bazë te bordura me gjërësi 13 cm dhe me lartësi 20cm + 5%. Ngjyra e kordonit është ngjyrë të verdhë për oficerët dhe ngjyrë të zezë për n/oficerët dhe ushtarët. Në pjesën e kulmit të këndit përfundohet me një dizenjo luleje me tre rrathë me diametër 1,08 cm rrathët anësore dhe 2 cm rrethi qendrore.

PËR OFICERË

PËR N/OFICERË DHE USHTRËT

UNIFORMA CEREMONIALE

PANTALLONAT

UNIFORMA CEREMONIALE E TRUPROJES SË NDERIT: PANTALLONAT

Pantallonat Ceremoniale DIMËRORE			
Ngjyra	**E Kuqe pantone tpx 18-863**		
Karakteristikat Fiziko-Mekanike	**Njesia e matjes**	**Vlera dhe toleranca**	**Standardi**
Emri i Tekstilit			Panno 1/96 1/96
Thurja			Tela uni 8099
Përbërja	%	70% lesh dhe 30% poliester	
Gjeresia e Tekstilit	cm	148/150	
Pesha për mtl	gr	420	EN 12127 - EN 29073/1
Pesha për mtq	gr	280	EN 12127 - EN 29073/1
Dendësia e fijeve në thurjen në horizontal (bazë) për cm	copë	16	UNI EN 1049/2
Titulli i Fillit			1/9600
Rezistenca në forcë	kg		UNI EN ISO 13934-1
Rezistenca në tërheqje	%		UNI EN ISO 13934-1
Dendësia e fijeve në thurjen në vertical (ind) për cm	copë	12/13	UNI EN 1049/2
Titulli i Fillit			1/9600 UNI 9275 - ISO 7211/5
Rezistenca në forcë	kg		UNI EN ISO 13934-1
Rezistenca në tërheqje			UNIENISO13934-1
Trajtimet	**Kundra rrudhosjes, kundra njollave vajore ,e papershkrueshme nga uji UNI EN ISO12945-2**		
	Trajtim kundra pushëzimit dhe krijimit të kokrrizave (nearfishing- antipilling) UNI EN ISO12945-2		
QENDRUESHMERIA E NGJYRES	**Njesia e matjes**	**Vlera dhe Toleranca**	**Metoda e proves**
Degradimi ne drite artificiale		4-5	UNI EN ISO 105-B02
Djersa bazike		Degradimi 4-5	UNI EN ISO 105-E04
Djersa alkaline / acide		Degradimi 4-5	UNI EN ISO 105-E04
Larje e thate		4-5	UNI EN ISO 105-D01
Me uje		5	UNI EN ISO 105-E01
Ferkimi në të thatë		4-5	UNI EN ISO 105-X12
Ferkimi në të njomë		4-5	UNI EN ISO 105-X12
Me sperkatje uji		4-5	UNI EN ISO 105-E07
Me hekurosje		4	UNI EN ISO 105-X11

Përshkrim Model Pantallonat Ceremoniale Dimërore

Pantallonat të përbëhen prej:
Dy pjesësh të përparme pa xhepa dhe pa pensa, me bel të lartë prej një copë të vetme.
Dy pjesësh të prapme me xhep me fileto në krahun e djathtë, 1 fashetë qendrore dhe pjesa e belit e hapur në qendër të pantallonit në pjesën e prapme.
Pjesa fundore e prapme të jetë e përbërë prej pjesës së pulpës me qepje në qendër të gjurit në pjesën e prapme.
Pjesët e kofshëve të jenë të përbëra prej një kthine të sheshtë të mbyllur dhe të futura në pjesën e poshtme.
Në anësore të bashkohen nga qepja dhe nga një përforcim prej 6 mm.

Të mos ketë xhepa në anësore.
Beli i lartë rreth 8 cm nga brenda paraqet një forcim SILEAS i bardhë, 6 kopsa për llastikun. Në pjesën e prapme të ketë dy pensa të qepura rreth 13 cm tek të dyja pjesët.
Xhepi i pasëm me fileto të zezë të jetë rreth 13 cm dhe largohet rreth 14 cm nga pjesa e sipërme e pantallonave.
Fasheta simetrike dhe me bordurë të kuqe të jetë e larguar rreth 5,5 cm në pjesën e sipërme të belit dhe të jetë e pozicionuar në qendër të pjesës së prapme të pantallonave.
Pjesa e brendshme e përparme të ketë një përforcim RAYON i bardhë deri tek gjuri duke e përjashtuar atë.

Dizenjoja e pjesës së përparme të pantallonave

Pantallonat të paraqesin tek të dyja pjesët e përparme një motiv luleje me tre rrathë të mbyllur në një romb me tre cepa me borde në formë rrethi.

Dimensionet:
Boshti i brendshëm dopio të jetë me një gjatësi 26 cm dhe të përfundojë me tre rrathë DALLAE me diametër 3 cm dhe të larguar nga cepi i rombit rreth 3 cm.
Cepat e rombit për të tri anësoret të përfundojnë drejt pjesës së jashtme me një dizenjo prej rrethi me diametër 1 cm.
Rreth 20 cm nga beli (pjesa e sipërme) të nisi cepi i ketërt, nga këmba e lules që ndahet nga tubi dysh (6 mm).
Pantallonat të përfundojnë me një bordurë të zezë me copë SILESIAS dhe me një hapje anësore nga ana e jashtme rreth 8 cm të bashkuar nga një shirit VELCRO rreth 2 cm.
Tek pjesa e fundit të aplikohet një llastik i zi me dimensione 3 cm H dhe 26 cm L.
Për oficerët kordoni është ngjyrë e verdhë, për n/oficerët dhe ushtarët kordoni është ngjyrë e zezë.

UNIFORMA CEREMONIALE

KAPELJA ME STREHË

UNIFORMA E CEREMONIALE E TRUPROJES SË NDERIT: KAPELE ME STREHË

Përshkrim Model Kapele Ceremoniale me Strehë

Kapelja me strehë të përbëhet nga një palë anësore me një lartësi prej 10-12 cm dhe një tub i përforcuar me astracan sintetik. Pjesa e sipërme e kapeles (tavani) të jetë e përbërë nga një copë me ngjyrë të kuqe të errët, ngjyra e flamurit shqiptar të jetë e sheshtë dhe e rrethuar, e bashkuar në formë cilindri në mënyrë që të formohet një shkallë prej 8 mm. Pjesa e brendshme të jetë e përforcuar me një copë pambuku të zezë apo një përforcuese.
Në qendër të sheshit të kuq të kapelës do të qëndiset emblema e shqiponjës.

Qeleshja për oficerët ka në përbërje një gërshet me fill ari për zbukurim që nis nga qendra e kapur me një kopsë kalon në anësore e majtë poshtë dhe përfundon prapa në qendër lart dhe të jetë me një kupë të realizuar me fill ari.
Qeleshja për nënoficerët dhe ushtarët ka në përbërje një gërshet me fill të kuq që nis nga qendra e kapur me një kopsë kalon në anësore e majtë poshtë dhe përfundon prapa në qendër lart dhe të jetë me një kupë të realizuar me fill të kuq.

Streha e kapeles është material lëkure me shkëlqim me ngjyrë të zezë.

Kordoni në formë gërsheti të mbërthehet tek pjesa e përparme me një kopsë të verdhë dhe në pjesën e prapme nëpërmjet një kopse të brendshme qëndrore. Kupa së bashku me pjesën fundore të kapet nëpërmjet qepjes së kupolës (tavanit) të pasëm qendror. Në pamjen ballore aplikohet embelma. Emblema e kapelës është e vendosur në një fushë të rrumbullakët me ngjyrë të kuqe për oficerët ose të zezë për nënoficerët dhe ushtarët.
Masa nga 53 deri tek 60.
Lartësia Astracan të jetë për të gjitha masat njësoj rreth 10-12 cm.

QENDRUESHMERIA E NGJYRES	Njesia e matjes	Vlera dhe Toleranca	Metoda e proves
Degradimi ne drite artificiale		4-5	UNI EN ISO 105-B02
Djersa alkaline / acide		4	UNI EN ISO 105-E04
Ferkimi në të thatë		4	UNI EN ISO 105-X12
Ferkimi në të njomë		4	UNI EN ISO 105-X12
Me sperkatje uji		5	UNI EN ISO 105-E07
Larje e thate		4-5	UNI EN ISO 105-D01
Me uje		4-5	UNI EN ISO 105-E01

UNIFORMA CEREMONIALE

KËMISHA ME MËNGËTË GJATA

UNIFORMA CEREMONIALE: KËMISHA

Copa termoadesive për të gjithë rripin dhe pjesën e kyçit		SKEDA TEKNIKE E MATERIALIT KRYESOR	
Përbërja	Pambuk i mercerizuar i	Lënda e parë	100 % Pambuk i krehur puplin
Ngjyra	E Bardhë	Fijet	Duhet të jenë të rregullta dhe t'i korrespondojnë karakteristikave në përshkrim dhe përdredhjes së paraqitur në modelin përkatës
Titulli:	40/3	Zbardhja	Duhet të arrihet nëpërmjet sistemeve racionale në mënyrë që fibra e pambukut të mos qëndrojë e dëmtuar
Rezistenca dinamometrike :	Kg. 1.200	Copa	Duhet të jetë e rregullt dhe identike për nga pamja me modelin për këtë, pa defekte, me dizenjo uniformë, e tharë dhe e butë në mënyrë perfekte por jo e lëshuar, nuk duhet të ketë gjurmë klori
Gjatësia :	26mm	Dizajni	Duhet të rezultojnë uniforme, të rregullta dhe të shtrira mirë, me një lartësi jo më shumë se gjysmë centimetri
Maksimumi i shkurtimit në ujë	1%	Armatura	Pëlhurë
Humbja më e madhe në sparekiature :	1 %.	Lartësia	148-150 cm
Kopsat:	Të Bardha prej sedefi me 4 vrima	Pesha në m2:	123 gr
Diametri	Rreth 1 cm	Emërtimi i fillit:	INE 40/1
Të gjitha materialet e përdorura nuk duhet të jenë të dëmshme e toksike. Duhet të jenë të përshtatshme për përdorim gjatë qepjes dhe prerjes së punimit me dorë.			NE 40/1
		Numri i fijeve ne cm:	N.55
		Thurja	N.28
		Rezistenca dinamometrike	
		Thurja:	N.650 – 66,30kg
		Maja:	N.320 – 32,60 kg
		Shkurtimi gjatë larjes	1,5%
		Ngushtimi gjatë larjes	1,5%
		Zgjerimi maksimal i lejuar	1%

Përshkrim Model Këmisha me Mëngë të Gjata Dimërore, duhet të ketë këto specifikime teknike:

Këmisha përbëhet nga pëlhurë pambuku e bardhë dhe të përmbajë pjesët e mëposhtme:
• Trupi • Jaka • Rripi • Mëngët

Trupi

Trupi të jetë i përbërë nga tre pjesë : dy pjesët e përparme të bashkuara me të qepurat anësore të kthyera dhe pjesa e pasme e pajisur me shpatulloren.
Dy pjesët e përparme të jenë plotësisht të hapura dhe të kthyera nga përpara me një rrip duke kthyer anët nga brenda për rreth 3,5cm.
Në të djathtë të jenë vendosur 6 kopsa prej sedefi të larguara prej tyre me një distancë prej 8-10 cm (sipas masës së këmishës). Në të majtë në përputhje me kopsat të jenë vendosur 6 filiqe vertikale. Në dy anët e përparme të aplikohet nga brenda shtresë e forcuar – nga e njëjta pëlhure sipas modelit. Ajo të formohet nga qepje forcimi tek rripi në pjesën e përparme të shpatullës dhe tek mënga; tek pjesa e lirë të jetë e kthyer lehtas buza rreth 4 mm. Shpatullorja të jetë e formuar nga dy shtresa pëlhurë sipas modelit.
Masat e këmishës të jenë 10 duke filluar nga numri 37 deri tek numri 46.Modeli të jetë i njëjtë si për personelin mashkull ashtu edhe për atë femër.

Jaka

Jaka të jetë model polici dhe me ngjitje me material valkrof.

Rripi

Rripi të jetë i formuar nga dy shtresa pëlhure (njëra e brendshme dhe tjetra e jashtme). I brendshmi të jetë i përbërë nga nje copë, ndërsa i jashtmi të jetë plotësisht i ngjitur nëpërmjet proçesit të fuzionit me të nxehtë me një forcim të përbërë nga një shtresë cope të padeformueshme. Ai të jetë i lartë 35 mm dhe të ketë tre filiqe horizontale, ndër të cilat dy të jenë përpara (një në anë të djathtë dhe një në anë të majtë) dhe një nga pas në qendër.
Filiqja e anës së djathtë dhe ajo e pasme të aplikohen vetëm tek shtresa e jashtme dhe tek forcimi i rripit në mënyrë që të lejojë kalimin nëpërmjet një të çare prej 3 cm të kopsave për të kapjen e qafores së sertë.

Mengët

Mengët të jenë të formuara vetëm nga një copë me qepje makine të kthyera: të përfundojnë tek kyçi me një kopsë sedefi (me diametër 1 cm) dhe me filiqen përkatëse.
Pjesa e kyçit të jetë e krijuar sipas modelit dhe përbëhet nga dy shtresa pëlhure (një e brendshme dhe një e jashtme). Ajo e brendshmja të jetë e përbërë nga një copë e vetme, ndërsa e jashtmja të jetë tërësisht e ngjitur nëpërmjet proçesit të fuzionit më të nxehtë me një forcim të përbërë nga një shtresë cope të padeformueshme.
Në ekstremitetet e mëngëve të krijohet përgjatë pjesës së brrylit një e çarë rreth 11 cm; ajo kufizohet nga njëra anë me një rrip të radopiuar (të vendosur me dy shtresa) nga e njëjta copë, e gjerë 25 mm dhe e gjatë 155 mm; nga ana tjetër krijohet një palë rreth 4 mm.

Mbërthimi i mëngëve kryhet nëpermjet qepjeve të kthyera.

ARTIKUJ TË TJERË

MESHKUJ / FEMRA

ARTIKUJ TË TJERË

ÇIZMET

ÇIZMET CEREMONIALE

Çizme ceremoniale (lëkurë viçi) me ngjyrë kromi i zi përbëhen nga elementët dhe aksesorët e mëposhtëm:
• Shtresa e sipërme • Fundi • Aksesorët.
Realizohen në prerjet nr. 36 deri në nr. 48.
Pjesët e lëkurës, gomës dhe të gjithë aksesorët e tjerë të përshkruar duhet të plotësojnë kushtet e parashikuara si dhe të gjithë materialet e përdorura duhet të mos jenë të dëmshëm për shëndetin, (jo toksikë) dhe të jenë të përshtatshëm për tipin specifik të këpucës që do të përdoren.

SHTRESA E SIPËRME:
Shtresa e sipërme që përbëhet nga:
• Pjesa e sipërme. • Pjesët anësore. • Pjesa fundore e jashtme. • Veshja me lëkurë. • Përforcimet anësore të brendshme. • Thembra e brendshme. • Mbështetësja. • Nënmaja.

Pjesa e sipërme
Shtrihet në të gjithë pjesën e përparme të këpucës, deri në pjesën e qafës.

Materiali i siperm:	Lëkure (viç) e përbërë nga një pjesë të vetme, e nxjerrë nga pjesët më të mira të lëkurës së viçit
Ngjyra:	Kromi i zi
Trashësia e lëkurës (spesori):	0.8-1mm mm

Pjesët anësore
Në pjesën e jashtme të çizmeve është stampuar simboli kombëtar.

Materiali i siperm:	Te jetë prej lëkure (viçi) në dy pjesë pa defekte të lëkurës
Ngjyra	Kromi i zi
Trashësia e lëkurës (spesori):	0,5 – 1 mm.

Pjesa Fundore e Jashtme:

Materiali:	Të jetë prej lëkure viçi, e përbërë nga një pjesë të vetme e nxjerrë nga pjesët më të mira të lëkurës
Ngjyra	Kromi i zi
Trashësia e lëkurës (spesori):	0,8 – 1 mm.

Veshja e Brendshme e Lëkurës
Të jetë me lëkurë e hollë dhie, në dy pjesë, njëra të jetë në të njëjtën linjë me shtresën e sipërme, në përputhje më pjesët elastike anësore; trashësia e lëkurës (spesori) 0,5 – 0,8 mm. Të dy pjesët e veshjes të bashkohen ndërmjet tyre dhe me shtresën e sipërme. Përforcimet anësore të brendshme: me lëkurë dhie ose viçi e njëjtë me atë të përdorur për veshjen e brendshme dhe shtresën e sipërme, të hapura dhe lëmuara me një trashësi (spesor) 0,5 – 0,8 mm. Të vendosen ndërmjet shtresës së sipërme dhe veshjes së brendshme të lëkurës, në pjesën e nënmajës dhe mbështetëses.

Materiali:	Lëkurë e hollë dhie
Ngjyra:	E zezë
Trashesia:	0,5 – 0,8 mm

Pjesa e brendshme te thembra
Të jetë me të njëjtën lëkurë dhie si ajo e përdorur për veshjen e brendshme; trashësia e lëkurës (spesori) 0,6 – 1 mm. Të jetë e përbërë nga një pjesë e vetme me formë të lëmuar dhe e vendosur në pjesën e brendshme të çizmes afër takës.

Materiali:	Lëkurë dhie të njëjtën si ajo e përdorur për veshjen e brendshme. Të jetë e përbërë nga një pjesë e vetme me formë të lëmuar dhe e vendosur në pjesën e brendshme të çizmes afër takës
Trashesia:	0,6 – 1 mm

Nënmaja:

Materiali:	Lëkurë e përbërë nga një pjesë e vetme. Të vendoset në pjesën e përparme të këpucës ndërmjet veshjes së brendshme dhe të jashtme.
Trashesia:	1,3–1,8 mm

Fundi i çizmes
Fundi i çizmes përbëhet nga:
• Pjesa e poshtme e këmbës. • Thembra me lëkurë. • Pjesa anësore e qepjes ndërmjet shollës dhe pjesës së sipërme.
• Pjesa e poshtme prej gome. • Goma. • Taka.

Materiali:	Lëkurë e përbërë nga një pjesë e vetme, pa prerje ose defekte të tjera. Duhet të vishet me material të fortë të papërpunuar për pjesën e poshtme.
Trashësia e lëkurës (spesori):	2,5–3mm

Thembra me lëkurë: të jetë me material lëkure, e përbërë nga një pjesë e vetme më formën e versionit zyrtar, me prejardhje nga pjesët dytësore të lëkurës së kurrizit. Të vendoset në brendësi të pjesës së pasme të nënkëmbës për të mbuluar pjesët e paveshura. Të jetë e lëmuar në ekstremitet.

Pjesa anësore e qepjes ndërmjet shollës dhe pjesës së sipërme: Të përbëhet nga një pjesë lëkure që lidhet nëpërmjet makinerisë së këpucarit me pjesën e sipërme dhe me pjesën fundore. Dimensionet: trashësia e lëkurës (spesori) 3 mm + 10%, gjerësia 15mm + 0,5mm.

Pjesa e poshtme prej gome: Të bashkohet me takën si një pjesë e vetme, proporcionalisht si në gjatësi dhe gjerësi, të vendoset në pjesën fundore të këpucës ku mbështetet harku i shputës.

Goma; duhet të jetë pa defekte, me trashësi uniformë dhe e njëjtë për të dy shollat e së njëjtës palë çizmeje. Trashësia të jetë 4 – 4,5 mm. Duhet të ngjitet me pjesën qendrore. Forma duhet të jetë e thellë 1,5mm dhe duhet të jetë e izoluar përpara ngjitjes. Goma në pjesën e poshtme të takës duhet të fiksohet me thembrën e brendshme dhe pjesën e poshtme të këmbës me ngjitje 16 mm në mënyrë që të sigurojë lidhje e fortë të pjesëve..

Taka: Të përbëhet nga jo më shumë se 5 fletë nën takë dhe mbrojtëse take prej gome. Fletat e nëntakës janë prej gome, të mirëgoditura dhe cilindruara. Në pjesën që lidhet me këpucën duhet të ketë një boshllëk të formësuar më derdhje në mënyrë që të ngjitet në mënyrë përfekte më gomën. Forma e boshllëkut mund të bëhet dhe më një pjesë qepje me lëkurë të lëmuar dhe e vendosur në formë patkoi. Në këtë rast duhet të eliminohet një fletë në nëntakë. Fletët e jashtme të nëntakës duhet të vendosen në pjesën e mishit për të lejuar më shumë ngjitje në pjesën e mbrojtëses së takës në gomë. Taka duhet të ketë lartësinë, duke filluar nga pjesa fundore e thembrës prej 16-18 mm dhe 28 – 30 mm e matur nga pas.

AKSESORËT

Llastikët: duhet të përftohen nga nastro elastike, ngjyrë e zezë, te cilat montohen në pjesën vertikale mbrapa çizmes në paralel me gjithë gjatësinë e zinxhirit. Të përbëhen nga dy pjesë të aplikuara për çdo çizme. Ato mund të montohen me qepje në të dy anët e zinxhirit me qëllim që pjesa e sipërme e pulpës së këmbës të jetë fleksibël që t'i përshtatet diametrit të pulpës për çdo dimension, toleranca duhet të jetë 4-5cm.

Zinxhirët: duhet të jenë me ngjyrë të zezë me material plastik me formë spirale bllokuesi fundor duhet të jetë metalik. Gjithashtu edhe koka lëvizëse e zinxhirit duhet të jetë metalike me bllokues, në pjesën e sipërme të çizmes duhet të vendoset një mbyllje me një shirit me buton me sustë metalike. Shiriti duhet të ketë përbërje llastiku dhe lëkurë që të jetë fleksibël në dimension për një bllokim perfekt të kokës së zinxhirit

Penjtë: fijet për qepjen e pjesës së sipërme me pjesën fundore duhet të jenë poliester ose poliamid.

ARTIKUJ TË TJERË

ÇORAPE TE GJATA

ARTIKUJ TË TJERË: ÇORAPE TË GJATA	
PËRBËRJA E MATERIALIT:	
Ngjyra	E zeze
60 %	Pambuk
35 %	Poliamid
5 %	Elastan
Gjatesia e çorapes poshte gjurit	

ARTIKUJ TË TJERË

DOREZAT CEREMONIALE LËKURE

ARTIKUJ TË TJERË: DOREZA CEREMONIALE LËKURE	
Përbërja	Dorezat të jenë të qepura me lekurë deleje të regjur në krom ose zirkon me ngjyrë të bardhë. Lëkura duhet të jetë e cilesisë së pare, pa mangesi dhe duhet të jetë regjur me përberes të kromit dhe zirkonit në menyrë që: • T'i lejoje lëkurës të ketë cilesitë e duhura fizike – kimike të parashkruara: • Të hyjë dhe të fiksohet në mënyrë uniforme dhe homogjene në të gjithë dendësinë e lëkurës. • Struktura e lëkures duhet të jete fine, e rregullt dhe uniforme në të gjithë përberesit e dorezës. • Lëkura për nga tipi dhe cilësia në përputhje me të kampionin ushtarak, duhet të rëzultojë elastike, e butë, konsistente, pa erëra të pakëndshme dhe duhet ta mbajë më së miri pikën e qepjes edhe nëse i nënshtrohet tërheqjes.
Modeli	Dorezat të jenë të tipit "me pesë gishtërinj", të çiftuara (një e djathtë dhe një e majtë) dhe përbehen nga pjesët e mëposhtme: • Trupi të jetë njësh, i formuar nga pjesa e pëllembës dhe e shpinës së dorës, duke përfshire pjesët e sipërme dhe të poshtme të gishtërinjve, duke përjashtuar gishtin e madh; • Gishti i madh (në nje të vetme); • 6 rripa lekure (pirunj) për plotësimin e të katë gishtërinjve, duke përjashtuar gishtin e madh; • 3 gjuhëza të ndërfutura midis gishtërinjve, për të plotësuar mbylljen e rripave.
Qepja	Gjatë hapjes së qepjes, lëkura është e përthyer nga jashtë brenda dhe me bordurë. Për nga gjatësia, në vijim të qepjes për bashkimin e pjesës shpinore me atë të pëllëmbës të aplikohet një hapje (e çarë) realizuar dhe përfunduar ashtu siç është tek modeli. Mbi shpinën e dorës të përftohen me qepje në makinë, tre kordone me reliev. Të gjithë elementet përberës të dorezës duhet të priten me tranxhë në pjesët më të mira të lekurës, punuar si kamosht. Doreza kur të kthehet së prapthi duhet të paraqitet në mënyrë uniforme e punuar si kamosh dhe e ngjyrosur. Duhet të jetë një ngjyrëshe, homogjene, në tonalitetet që përputhen me atë të modelit ushtarak. Bordurat e prera duhet të jenë të tjerra rregullisht në mënyrë që të mos paraqesin dhëmbëzime apo spërdredhje, sidomos tek majat e gishtërinjve. Qepjet duhet të realizohen në makine me punto 'piquet" (jashtë) dhe duhet të rezultojnë uniforme. Nuk duhet të tolerohen qepje me spërdredhje apo qepje që të kenë kaluar bordurat, ose me kokërrzime, qepje të mangeta dhe gjëra të tilla. Qepjet duhet të jenë të rregullta dhe pa fije të varura edhe nga ana e prapme e dorezës.
Ngjyra	E Bardhë

ARTIKUJ TË TJERË

DOREZAT CEREMONIALE PAMBUKU

ARTIKUJ TË TJERË: DOREZA CEREMONIALE PAMBUKU	
Përbërja	Dorezat të jenë të përbëra nga fibra pambuku, të punuara me fill dysh. Përbërja pambuk Tip "America I".
Modeli	Dorezat si model duhet t'i korrespondojnë modelit ushtarak dhe të përbëhen secila nga : • Pjesa e kyçit të dorës. • Pjesa kryesore (shpina e dorës dhe pëllëmba). • Pesë gishtërinjtë;. Gishti i madh të lidhet me trupin e dorezës nëpërmjet dy të qepurave paralele të distancuara njëra nga tjetra 2 mm. Gishtërinjtë duhet të jenë në proporcion; meqenëse dorezat duhet të jetë komode dhe estetike, majat e tyre duhet të jenë të rrumbullakosura. Ekstremiteti i lirë i kyçit të jetë i përthyer nga brenda dorezës. Kthimi të jetë i lartë rreth 20 mm dhe të ndalet nëpërmjet qepjes me makinë i shoqëruar nga një fill i fortë i kthyer në tre herë për lakun dhe prej mëndafshi natyral i kthyer dy herë për gjilpërën e qëndisjes. Nga ana e pëllëmbës, doreza të shfaqë duke nisur nga bordura e kyçit, një të çarë me një gjatësi prej 75mm, anët e të cilës janë të përthyera dhe të forcuara me një pjesë shiriti të bardhë pambuku, të lartë rreth 15 mm. 40 mm nga bordura e pulsit, e çara të fillojë të mbyllet me një kopsë të bardhë me përbërje sintetike, me mbështetje, me kokë rrumbullake me diametër 12 mm dhe që përputhet me syçkën. Në vend të llojit të kopsës së përshkruar me sipër mund të përdoret një kopsë e bardhë me përbërje sintetike, me katër vrima, me diametër të njëjtë. Syçka të jetë e forcuar nga brenda dorezës me një pjesë të vogël nga shiriti i bardhë i përshkruar me sipër me material , të bërë dysh (dopio). Pikat e mbërthimit të kopsës të jenë edhe ato të forcuara nga brenda me po ato pjesë nga shiriti i përshkruar më lart. Mbi shpinore, doreza të shfaqë tre qepje me reliev, divergjentë midis tyre, të cilat të fillojnë rreth 75 mm nga bordura e kyçit dhe të arrijnë deri aty ku fillon hapja e gishtërinjve; të tilla qepje të realizohen me pikë të gërshetuara, nëpërmjet një filli pambuku të bardhë, të cilësisë së lartë, të bërë tresh.
Qepja	Qepjet e tjera të dorezës duhet të kryhen me një fill të fortë pambuku të bërë tresh. Të gjitha qepjet duhet të rezultojnë rezistente dhe t'i korrespondojnë për nga lloji dhe rregullsia modelit ushtarak. Po ashtu, ato duhet të kenë fije që perfundojne te prera mirë: të bëhet përjashtim për tre qepjet me reliev, ekstremitetet e të cilave, drejt pulsit, duhet të jenë të lira, vetëm nëse dalin nga coha, në pjesen e brendshme të dorezës, me një gjatësi prej 10-20 mm. Dorezat duhet të kthehen mire nga ana e brendshme. Masat nga 6 – 9.
Ngjyra	E Bardhë

UNIFORMA DIMËRORE

ORKESTRA FRYMORE
OFICERË, N/OFICERË, USHTARË

UNIFORMA DIMËRORE

ORKESTRA FRYMORE
OFICERË, N/OFICERË, USHTARË

UNIFORMA CEREMONIALE

XHAKETA

UNIFORMA CEREMONIALE E ORKESTRËS FRYMORE: XHAKETA			
Xhaketë: PELHURE KATER STINET			
Ngjyra	**E Kuqe pantone tpx 18-863**		
Karakteristikat Fiziko-Mekanike	**Njesia e matjes**	**Vlera dhe toleranca**	**Metoda e proves**
Emri i Tekstilit	%		Panno 1/96 1/96
Thurja			Tela uni 8099
Përbërja	%	70% lesh dhe 30% poliester	
Gjeresia e Tekstilit	cm	148/150	
Pesha për mtl	gr	420	EN 12127 - EN 29073/1
Pesha për mtq	gr	280	EN 12127 - EN 29073/1
Dendësia e fijeve në thurjen në horizontal (bazë) për cm	copë	16	UNI EN 1049/2
Titulli i Fillit			1/9600
Rezistenca në forcë	kg		UNI EN ISO 13934-1
Rezistenca në tërheqje	%		UNI EN ISO 13934-1
Dendësia e fijeve në thurjen në vertical (ind) për cm	copë	12/13	UNI EN 1049/2
Titulli i Fillit			1/9600 UNI 9275 - ISO 7211/5
Rezistenca në forcë	kg		UNI EN ISO 13934-1
Rezistenca në tërheqje			UNIENISO13934-1
Trajtimet	**Kundra rrudhosjes, kundra njollave vajore ,e papershkrueshme nga uji**		
	Trajtim kundra pushëzimit dhe krijimit të kokrrizave (nearfishing- antipilling)		
QENDRUESHMERIA E NGJYRES	**Njesia e matjes**	**Vlera dhe Toleranca**	**Metoda e proves**
Degradimi ne drite artificiale		4-5	UNI EN ISO 105-B02
Djersa bazike		Degradimi 4-5	UNI EN ISO 105-E04
Djersa alkaline / acide		Degradimi 4-5	UNI EN ISO 105-E04
Larje e thate		4-5	UNI EN ISO 105-D01
Me uje		5	UNI EN ISO 105-E01
Ferkimi në të thatë		4-5	UNI EN ISO 105-X12
Ferkimi në të njomë		4-5	UNI EN ISO 105-X12
Me sperkatje uji		4-5	UNI EN ISO 105-E07
Me hekurosje		4	UNI EN ISO 105-X11

Astari i Brendshem i Xhaketës Ceremoniale Dimërore	
Përbërja e materialit	100% Poliestër
Ngjyra	E zezë
Masa	77 g/m² (± 5%)
Endja	Endje e thjeshtë
Fije për cm	Vertikal: 40/cm (± 1) 50 DTEX PES Horizontal: 27/cm (± 1) 167 DTEX PES
Forca e këputjes	Vertikal: min. 64 daN Horizontal: min. 90 daN
Qëndrueshmëria në abrazion	25.000 cikle
Slipperage	Vertikal: 270 N Horizontal: 86 N
Stabiliteti dimensional pas larjes në 40°C	Vertikal: ± 1% Horizontal: ± 1%
Qëndrueshmëria e ngjyrës ndaj dritës	5
Qëndrueshmëria e ngjyrës në larje në 40°C	5
Qëndrueshmëria e ngjyrës ndaj fërkimit	**5**
Qëndrueshmëria e ngjyrës ndaj acideve, djersës dhe alkaleve	4 – 5

Pershkrim Model Xhaketa Ceremoniale

Tek e gjithë pjesa e përparme të jenë të vendosura kopje kordonësh në formë tubi prej 6 mm, dizenjo me bisht. Kopjet e kordonave qepen në mënyrë të tillë për të modeluar pjesën e përparme të xhaketës me dizenjon trekëndore të kthyer mbrapsht në të dy pjesët e përparme. Kordonat të jenë gjithsej 6 në numër. Për oficerët kordoni është ngjyrë e verdhë, për n/oficerët dhe ushtarët kordoni është ngjyrë e zezë.
Pjesa më e afërt 2,5 cm nga qafa dhe e gjatë afërsisht 19,05 cm të përfundojë me një dizenjo me tre rrathë. Kordoni 2,3,4,5 zvogëlon gjatësinë me 1 cm. Kordoni i 6-të të jetë i gjatë 13 cm.
Kopjet e kordonave të ketë në distancë ndërmjet tyre rreth 7 cm.
Tre rrathët që përbëjnë pjesën fundore të secilit prej kopjeve të kordonave të kenë këto dimensione: 1,08 cm

Tek pjesa e poshtme nga ana e përparme të jetë i vendosur një xhep fals që të jetë i distancuar rreth 9.05 cm nga pjesa e hapur e xhaketës dhe 3 cm nga kopja e kordonit nr.6.
Xhepi të jetë i dizenjuar me një fileto false në formë tubi që përfundon nga të dyja anët me një dizenjo me tre rrathë koncentrike me të njëjtat dimensione 1,08 cm dhe 2 cm.

Shpatullat
Tek shpatullat të jenë te vendosura shpatullore prej cope në formë tubi me ngjyrë të verdhë për oficerët dhe ngjyrë të zezë për n/oficerët dhe ushtarët dhe nga të dyja anët të përfundojë me një dizenjo me dy rrathë të dimensioneve prej 2 cm.
Shpatulloret të jenë të fiksuara nëpërmjet qepjes fikse dhe të jenë rreth 8 cm.

Pjesa e pasme e Xhaketës
Pjesa e pasme të jetë e përbërë prej:
Katër të kthyera anësore
Dy pjesët e ijeve të modeluara me pjesën fundore të hapur, e cila të ketë një bordurë filetoje rreth 6 mm (pjesa e pasme e xhaketës rezulton të jetë pak më e gjatë rreth 3 cm sesa pjesa e përparme e xhaketës). Hapja të jetë rreth 16 cm.
Pjesa qendrore e modeluar me prerje në bel dhe me bordurë një fileto në forme tubi për të dyja gjatësitë dhe e pozicionuar mbi qepjet që e bashkojnë me pjesën e ijeve anësore. Bordura përfundon me tre rrathë nga e njëjta copë në formë tubi me ngjyrë të verdhë për oficerët dhe ngjyrë të zezë për n/oficerët dhe ushtarët me diametër 1,08 cm (rrathë anësore) dhe 2 cm (rrathë qendrore).
Tre rrathët e poshtëm përbëjnë një bosht të pjerrët rreth 3,5 cm të pozicionuar tek fundi i pjesës së ijeve rreth 2,5 cm.
Pjesa e belit të ketë një bordurë në formë tubi ngjyrë të zezë rreth 6 mm me një dizenjo anësore simetrike me tre rrathë të dimensioneve 1,8 cm (anësore) dhe 2 cm (rrethi qendror).
Nga qendra e belit nis një qepje qendrore rreth 21 cm e cila shkon drejt fundit të xhaketës.
Të gjitha kordonat do të jenë ngjyrë të verdhë për oficerët dhe ngjyrë të zezë për n/oficerët dhe ushtarët.

Lulja qendrore e shpatullave.
Nga pjesa e qafës në qendër në pjesën e prapme shkojnë drejt pjesës fundore dy boshte rreth 15 cm me një tub ngjyrë të zezë prej 6 mm dhe të përfundojë me një dizenjo luleje me tre rrathë rreth 1,8 cm në anësore dhe 2 cm rrethi qendror.

Mëngët e Xhaketës.
Mëngët në pjesën fundore të tyre (tek kyçi) kanë një bordurë në ngjyrë të zezë me gjërësi 8cm. Në pjesën e jashtme të mëngëve duke filluar nga bordura me ngjyrë të zezë kanë një kordon në formë këndi me bazë te bordura me gjërësi 13 cm dhe me lartësi 20cm + 5%. Ngjyra e kordonit është ngjyrë të verdhë për oficerët dhe ngjyrë të zezë për n/oficerët dhe ushtarët. Në pjesën e kulmit të këndit përfundohet me një dizenjo luleje me tre rrathë me diametër 1,08 cm rrathët anësore dhe 2 cm rrethi qendrore.

UNIFORMA CEREMONIALE

PANTALLONA

UNIFORMA CEREMONIALE E TRUPROJES SË NDERIT: PANTALLONAT

Pantallonat Ceremoniale DIMËRORE			
Ngjyra	**E Kuqe pantone tpx 18-863**		
Karakteristikat Fiziko-Mekanike	**Njesia e matjes**	**Vlera dhe toleranca**	**Standardi**
Emri i Tekstilit			Panno 1/96 1/96
Thurja			Tela uni 8099
Përbërja	%	70% lesh dhe 30% poliester	
Gjeresia e Tekstilit	cm	148/150	
Pesha për mtl	gr	420	EN 12127 - EN 29073/1
Pesha për mtq	gr	280	EN 12127 - EN 29073/1
Dendësia e fijeve në thurjen në horizontal (bazë) për cm	copë	16	UNI EN 1049/2
Titulli i Fillit			1/9600
Rezistenca në forcë	kg		UNI EN ISO 13934-1
Rezistenca në tërheqje	%		UNI EN ISO 13934-1
Dendësia e fijeve në thurjen në vertical (ind) për cm	copë	12/13	UNI EN 1049/2
Titulli i Fillit			1/9600 UNI 9275 - ISO 7211/5
Rezistenca në forcë	kg		UNI EN ISO 13934-1
Rezistenca në tërheqje			UNIENISO13934-1
Trajtimet	**Kundra rrudhosjes, kundra njollave vajore ,e papershkrueshme nga uji UNI EN ISO12945-2**		
	Trajtim kundra pushëzimit dhe krijimit të kokrrizave (nearfishing- antipilling) UNI EN ISO12945-2		
QENDRUESHMERIA E NGJYRES	**Njesia e matjes**	**Vlera dhe Toleranca**	**Metoda e proves**
Degradimi ne drite artificiale		4-5	UNI EN ISO 105-B02
Djersa bazike		Degradimi 4-5	UNI EN ISO 105-E04
Djersa alkaline / acide		Degradimi 4-5	UNI EN ISO 105-E04
Larje e thate		4-5	UNI EN ISO 105-D01
Me uje		5	UNI EN ISO 105-E01
Ferkimi në të thatë		4-5	UNI EN ISO 105-X12
Ferkimi në të njomë		4-5	UNI EN ISO 105-X12
Me sperkatje uji		4-5	UNI EN ISO 105-E07
Me hekurosje		4	UNI EN ISO 105-X11

Përshkrim Model Pantallonat Ceremoniale Dimërore

Pantallonat të përbëhen prej:
Dy pjesësh të përparme pa xhepa dhe pa pensa, me bel të lartë prej një copë të vetme.
Dy pjesësh të prapme me xhep me fileto në krahun e djathtë, 1 fashetë qendrore dhe pjesa e belit e hapur në qendër të pantallonit në pjesën e prapme.
Pjesa fundore e prapme të jetë e përbërë prej pjesës së pulpës me qepje në qendër të gjurit në pjesën e prapme.
Pjesët e kofshëve të jenë të përbëra prej një kthine të sheshtë të mbyllur dhe të futura në pjesën e poshtme.
Në anësore të bashkohen nga qepja dhe nga një përforcim prej 6 mm.

Të mos ketë xhepa në anësore.
Beli i lartë rreth 8 cm nga brenda paraqet një forcim SILEAS i bardhë, 6 kopsa për llastikun. Në pjesën e prapme të ketë dy pensa të qepura rreth 13 cm tek të dyja pjesët.
Xhepi i pasëm me fileto të zezë të jetë rreth 13 cm dhe largohet rreth 14 cm nga pjesa e sipërme e pantallonave.
Fasheta simetrike dhe me bordurë të kuqe të jetë e larguar rreth 5,5 cm në pjesën e sipërme të belit dhe të jetë e pozicionuar në qendër të pjesës së prapme të pantallonave.
Pjesa e brendshme e përparme të ketë një përforcim RAYON i bardhë deri tek gjuri duke e përjashtuar atë.

Dizenjoja e pjesës së përparme të pantallonave

Pantallonat të paraqesin tek të dyja pjesët e përparme një motiv luleje me tre rrathë të mbyllur në një romb me tre cepa me borde në formë rrethi.

Dimensionet:
Boshti i brendshëm dopio të jetë me një gjatësi 26 cm dhe të përfundojë me tre rrathë DALLAE me diametër 3 cm dhe të larguar nga cepi i rombit rreth 3 cm.
Cepat e rombit për të tri anësoret të përfundojnë drejt pjesës së jashtme me një dizenjo prej rrethi me diametër 1 cm.
Rreth 20 cm nga beli (pjesa e sipërme) të nisi cepi i ketërt, nga këmba e lules që ndahet nga tubi dysh (6 mm).
Pantallonat të përfundojnë me një bordurë të zezë me copë SILESIAS dhe me një hapje anësore nga ana e jashtme rreth 8 cm të bashkuar nga një shirit VELCRO rreth 2 cm.
Tek pjesa e fundit të aplikohet një llastik i zi me dimensione 3 cm H dhe 26 cm L.
Për oficerët kordoni është ngjyrë e verdhë, për n/oficerët dhe ushtarët kordoni është ngjyrë e zezë.

UNIFORMA CEREMONIALE

KAPELJA

UNIFORMA E CEREMONIALE E ORKESTRËS FRYMORE: KAPELE ME STREHË

Përshkrim Model Kapele Ceremoniale me strehë

Kapelja me strehë të përbëhet nga një palë anësore me një lartësi prej 10-12 cm dhe një tub i përforcuar me astracan sintetik. Pjesa e sipërme e kapeles (tavani) të jetë e përbërë nga një copë me ngjyrë të kuqe të errët, ngjyra e flamurit shqiptar të jetë e sheshtë dhe e rrethuar, e bashkuar në formë cilindri në mënyrë që të formohet një shkallë prej 8 mm. Pjesa e brendshme të jetë e përforcuar me një copë pambuku të zezë apo një përforcuese.
Në qendër të sheshit të kuq të kapelës do të qëndiset emblema e shqiponjës.

Qeleshja për oficerët ka në përbërje një gërshet me fill ari për zbukurim që nis nga qendra e kapur me një kopsë kalon në anësore e majtë poshtë dhe përfundon prapa në qendër lart dhe të jetë me një kupë të realizuar me fill ari.
Qeleshja për nënoficerët dhe ushtarët ka në përbërje një gërshet me fill të kuq që nis nga qendra e kapur me një kopsë kalon në anësore e majtë poshtë dhe përfundon prapa në qendër lart dhe të jetë me një kupë të realizuar me fill të kuq.

Streha e kapeles është material lëkure me shkëlqim me ngjyrë të zezë.

Kordoni në formë gërsheti të mbërthehet tek pjesa e përparme me një kopsë të verdhë dhe në pjesën e prapme nëpërmjet një kopse të brendshme qëndrore. Kupa së bashku me pjesën fundore të kapet nëpërmjet qepjes së kupolës (tavanit) të pasëm qendror.
Në pamjen ballore aplikohet embelma. Emblema e kapelës është e vendosur në një fushë të rrumbullakët me ngjyrë të kuqe për oficerët ose të zezë për nënoficerët dhe ushtarët.
Masa nga 53 deri tek 60.
Lartësia Astracan të jetë për të gjitha masat njësoj rreth 10-12 cm.

QENDRUESHMËRIA E NGJYRES	Njesia e matjes	Vlera dhe torleranca	Metoda e proves
Degradimi ne drite artificiale		4-5	UNI EN ISO 105-B02
Djersa alkaline / acide		4	UNI EN ISO 105-E04
Ferkimi në të thatë		4	UNI EN ISO 105-X12
Ferkimi në të njomë		4	UNI EN ISO 105-X12
Me sperkatje uji		5	UNI EN ISO 105-E07
Larje e thate		4-5	UNI EN ISO 105-D01
Me uje		4-5	UNI EN ISO 105-E01

UNIFORMA CEREMONIALE

KËPUCË GJYSEM PUNE PËR MESHKUJ

UNIFORMA CEREMONIALE E ORKESTRËS FRYMORE: KEPUCË GJYSMA BURRASH

LEKURA E SIPERME:	
Materiali i siperm:	Lëkure e plotë lope. Kromi 6 është kategorikisht i ndaluar. Pa AZO (shkakton kancer).
Ngjyra:	e zeze
Trashesia:	1.3 mm (minimumi)
Thithja e ujit:	max. 30%
Forca e shqyerjes e materialit të sipërm	≥ 120 N EN ISO 20344 – 6.3
Forca e elasticitetit të materialit të sipërm	≥ 15 N/mm² EN ISO 20345 – 56.4
pH (vetëm për lëkurën e sipërme)	≥ 3.2 EN ISO 20344 – 6.9
Thithja e ujit:	Max 30% në 60 minuta EN ISO 20344:2004; 6.13
Penetrimi i ujit (rroba absorbuese):	Max. 2 gram në 60 minuta EN ISO 20344:2004; 6.13
Depërtueshmëria e avullimit të ujit (frymëmarrja)	0.8 mg / (cm2 h) (minimum) EN ISO 20344:2004; 6.6
Fleksibiliteti	Asnjë deformim në 50000 cikle (minimum) EN ISO 20344:2004; 6.5
VESHJA E BRENDSHME:	
Karakteristika:	Lekure e plote e perpunuar
Materiali:	Lëkure Viçi e veshur me pëlhurë pambuku
Forca e shqyerjes së veshjes së brendshme	≥ 30 N EN ISO 20345 – 5.5.1
Rezistenca ndaj konsumimit	>25.600 cikle të thata EN ISO 20345 – 5.5.2 >12.800 cikle të lagura EN ISO 20345 – 5.5.2
PJESA E POSHTME E QËNDRUESHME:	
Materiali:	Me bazë fibre të lidhur
Këndi Përthyes:	90 grad (minimum)

Mbeshtetjet:	
Mbeshtetja e gishtave:	baze fibre termoplastike
Trashesia:	1,0 mm
Mbeshtetja e kycit:	baze fibre termoplastike
Trashesia:	1.4 mm
AKSESORET DHE TE TJERAT:	
Llapa e Këpucës:	Do të jetë nga poshtë me një llastik të lehtë e cila lejon futjen dhe daljen e këmbës në këpucë në mënyrë komode
Fija e qepjes:	poliester ose poliamid
Sholla (shtrati i këpucës):	Mikrofibër e veshur me PU me qeliza të hapura – anti statike, thith djersën, anti bakteriale
SHOLLA:	
E formuar me injeksion direkt:	Siguron qëndrueshmëri dhe rezistencë ndaj ndarjes së sipërme
Shtresa e Mesme:	Poliuteran, shtresa e mesme e zgjatur siguron mbrojtje dhe komfort si dhe fleksibilitet, peshë më të lehtë dhe izolim ndaj nxehtësisë
Pjesa e sipërme:	Poliuteran, shtresa e jashtme kompakte siguron qendrueshmëri, rezitencë ndaj fërkimit
Performancë	Të lartë dhe fleksibilitet
Peshë	Sa më të lehtë
Anti – statike (A) :	Siguron minimizimin elektrosatik krijuar për të shmangur riskun e dridhjeve nga korrenti
Takë absorbuese energjie (E) :	Siguron komfort dhe qëndrueshmëri gjatë ecjes, vrapimit etj, duke absorbuar forcën e tepërt të trupit.
Rezistenca ndaj hidrolizës :.	Siguron qëndrueshmëri në shollë kundra lagështirës, kohës së ftohtë dhe të nxehtë
KARAKTERISTIKAT:	
Komforti:	Këpuca duhet të jetë e rehatshme.
Përshtatshmëria:	Këpuca është e përshtatshme për ecje për një kohë të gjatë, për ambjente zyrash, ofron rehati dhe fleksibilitet.
Amortizimi i goditjeve:	Sholla e këpucës duhet të jetë efektive në amortizimin e goditjeve në mënyrë që të minimizoje dëmtimet në kyce dhe pjesën e poshtme të këmbës.
Përthyeshmëria:	Këpuca duhet të jetë elastike dhe fleksibël.
Siguria:	Duhet të lidhet mirë që të mbajë këmbën në vend. Nëse këmba rrëshqet brenda këpucës mund të shkaktohet ënjtje.
Ajrosja:	Këpuca duhet të lejojë këmbën të ajroset. Këmba mund të prodhojë sasi të konsiderueshme djerse, duke shkaktuar kështu ënjtje ngaqë lëkura bëhet e butë dhe mund të marrë infeksione. Prandaj cilësia e materialeve të përdorura dhe cilësia e tyre për t'u ajrosur është shumë e rëndësishme.
Rrëshqitja:	Këpuca duhet të mos rrëshqasë.
Mbështetja:	Këpuca gjithashtu duhet të mbrojë këmbën nga objekte të mprehta, acidet, vajrat, antistatike, absorvues djerse.
Rezistenca:	Këpuca duhet të jetë rezistente ndaj agjenteve kimikë.

ARTIKUJ TË TJERË

KËPUCË FEMRASH

5506

UNIFORMA CEREMONIALE E ORKESTRËS FRYMORE: KEPUCË FEMRASH

LEKURA E SIPERME:	
Materiali i siperm:	Lëkure e plotë lope. Kromi 6 është kategorikisht i ndaluar. Pa AZO (shkakton kancer).
Ngjyra:	e zeze
Trashesia:	1.3 mm (minimumi)
Thithja e ujit:	max. 30%
Forca e shqyerjes e materialit të sipërm	≥ 120 N EN ISO 20344 – 6.3
Forca e elasticitetit të materialit të sipërm	≥ 15 N/mm^2 EN ISO 20345 – 56.4
pH (vetëm për lëkurën e sipërme)	≥ 3.2 EN ISO 20344 – 6.9
Thithja e ujit:	Max 30% në 60 minuta EN ISO 20344:2004; 6.13
Penetrimi i ujit (rroba absorbuese):	Max. 2 gram në 60 minuta EN ISO 20344:2004; 6.13
Depërtueshmëria e avullimit të ujit (frymëmarrja)	0.8 mg / (cm2 h) (minimum) EN ISO 20344:2004; 6.6
Fleksibiliteti	Asnjë deformim në 50000 cikle (minimum) EN ISO 20344:2004; 6.5
VESHJA E BRENDSHME:	
Karakteristika:	Frymëmarrëse, thith djersën, anti – bakteriale
Materiali:	Lëkure Viçi e veshur me pëlhurë pambuku
Forca e shqyerjes së veshjes së brendshme	≥ 30 N EN ISO 20345 – 5.5.1
Rezistenca ndaj konsumimit	>25.600 cikle të thata EN ISO 20345 – 5.5.2 >12.800 cikle të lagura EN ISO 20345 – 5.5.2
PJESA E POSHTME E QËNDRUESHME:	
Materiali:	Me bazë fibre të lidhur
Trashësia:	2,0 mm (minimum)
Këndi Përthyes:	90 grad (minimum)

Mbeshtetjet:	
Mbeshtetja e gishtave:	baze fibre termoplastike
Trashesia:	1,0 mm
Mbeshtetja e kycit:	baze fibre termoplastike
Trashesia:	1.4 mm
AKSESORET DHE TE TJERAT:	
Fija e qepjes:	poliester ose poliamid
Sholla (shtrati i këpucës):	Mikrofibër e veshur me PU me qeliza të hapura – anti statike, thith djersën, anti bakteriale
SHOLLA:	
E formuar me injeksion direkt:	Siguron qëndrueshmëri dhe rezistencë ndaj ndarjes së sipërme
Shtresa e Mesme:	Poliuteran, shtresa e mesme e zgjatur siguron mbrojtje dhe komfort si dhe fleksibilitet, peshë më të lehtë dhe izolim ndaj nxehtësisë
Pjesa e sipërme:	Poliuteran, shtresa e jashtme kompakte siguron qendrueshmëri, rezitencë ndaj fërkimit
Performancë	Të lartë dhe fleksibilitet
Peshë	Sa më të lehtë
KARAKTERISTIKAT:	
Komforti:	Këpuca duhet të jetë e rehatshme.
Përshtatshmëria:	Këpuca është e përshtatshme për ecje për një kohë të gjatë, për ambjente zyrash, ofron rehati dhe fleksibilitet.
Amortizimi i goditjeve:	Sholla e këpucës duhet të jetë efektive në amortizimin e goditjeve në mënyrë që të minimizoje dëmtimet në kyce dhe pjesën e poshtme të këmbës.
Përthyeshmëria:	Këpuca duhet të jetë elastike dhe fleksibël.
Siguria:	Duhet të lidhet mirë që të mbajë këmbën në vend. Nëse këmba rrëshqet brenda këpucës mund të shkaktohet ënjtje.
Ajrosja:	Këpuca duhet të lejojë këmbën të ajroset. Këmba mund të prodhojë sasi të konsiderueshme djerse, duke shkaktuar kështu ënjtje ngaqë lëkura bëhet e butë dhe mund të marrë infeksione. Prandaj cilësia e materialeve të përdorura dhe cilësia e tyre për t'u ajrosur është shumë e rëndësishme.
Rrëshqitja:	Këpuca duhet të mos rrëshqasë.
Mbështetja:	Këpuca gjithashtu duhet të mbrojë këmbën nga objekte të mprehta, acidet, vajrat, antistatike, absorvues djerse.
Rezistenca:	Këpuca duhet të jetë rezistente ndaj agjenteve kimikë.

ARTIKUJ TË TJERË

Çorape të shkurtra

ARTIKUJ TE TJERE: ÇORAPE	
PËRBËRJA E MATERIALIT:	
Ngjyra	E zeze
90 %	Pambuk
7 %	Poliamid
3 %	Elastan

ARTIKUJ TË TJERË

DOREZAT CEREMONIALE LËKURE

ARTIKUJ TË TJERË: DOREZA CEREMONIALE LËKURE	
Përbërja	Dorezat të jenë të qepura me lekurë deleje të regjur në krom ose zirkon me ngjyrë të bardhë. Lëkura duhet të jetë e cilesisë së pare, pa mangesi dhe duhet të jetë regjur me përberes të kromit dhe zirkonit në menyrë që: • T'i lejoje lëkurës të ketë cilesitë e duhura fizike – kimike të parashkruara: • Të hyjë dhe të fiksohet në mënyrë uniforme dhe homogjene në të gjithë dendësinë e lëkurës. • Struktura e lëkures duhet të jete fine, e rregullt dhe uniforme në të gjithë përberesit e dorezës. • Lëkura për nga tipi dhe cilësia në përputhje me të kampionin ushtarak, duhet të rëzultojë elastike, e butë, konsistente, pa erëra të pakëndshme dhe duhet ta mbajë më së miri pikën e qepjes edhe nëse i nënshtrohet tërheqjes.
Modeli	Dorezat të jenë të tipit "me pesë gishtërinj", të çiftuara (një e djathtë dhe një e majtë) dhe përbehen nga pjesët e mëposhtme: • Trupi të jetë njësh, i formuar nga pjesa e pëllembës dhe e shpinës së dorës, duke përfshire pjesët e sipërme dhe të poshtme të gishtërinjve, duke përjashtuar gishtin e madh; • Gishti i madh (në nje të vetme); • 6 rripa lekure (pirunj) për plotësimin e të katë gishtërinjve, duke përjashtuar gishtin e madh; • 3 gjuhëza të ndërfutura midis gishtërinjve, për të plotësuar mbylljen e rripave.
Qepja	Gjatë hapjes së qepjes, lëkura është e përthyer nga jashtë brenda dhe me bordurë. Për nga gjatësia, në vijim të qepjes për bashkimin e pjesës shpinore me atë të pëllëmbës të aplikohet një hapje (e çarë) realizuar dhe përfunduar ashtu siç është tek modeli. Mbi shpinën e dorës të përftohen me qepje në makinë, tre kordone me reliev. Të gjithë elementet përberës të dorezës duhet të priten me tranxhë në pjesët më të mira të lekurës, punuar si kamosht. Doreza kur të kthehet së prapthi duhet të paraqitet në mënyrë uniforme e punuar si kamosh dhe e ngjyrosur. Duhet të jetë një ngjyrëshe, homogjene, në tonalitetet që përputhen me atë të modelit ushtarak. Bordurat e prera duhet të jenë të tjerra rregullisht në mënyrë që të mos paraqesin dhëmbëzime apo spërdredhje, sidomos tek majat e gishtërinjve. Qepjet duhet të realizohen në makine me punto 'piquet" (jashtë) dhe duhet të rezultojnë uniforme. Nuk duhet të tolerohen qepje me spërdredhje apo qepje që të kenë kaluar bordurat, ose me kokërrzime, qepje të mangeta dhe gjëra të tilla. Qepjet duhet të jenë të rregullta dhe pa fije të varura edhe nga ana e prapme e dorezës.
Ngjyra	E Bardhë

ARTIKUJ TË TJERË

DOREZAT CEREMONIALE PAMBUKU

ARTIKUJ TË TJERË: DOREZA CEREMONIALE PAMBUKU	
Përbërja	Dorezat të jenë të përbëra nga fibra pambuku, të punuara me fill dysh. Përbërja pambuk Tip "America I".
Modeli	Dorezat si model duhet t'i korrespondojnë modelit ushtarak dhe të përbëhen secila nga : • Pjesa e kyçit të dorës. • Pjesa kryesore (shpina e dorës dhe pëllëmba). • Pesë gishtërinjtë;. Gishti i madh të lidhet me trupin e dorezës nëpërmjet dy të qepurave paralele të distancuara njëra nga tjetra 2 mm. Gishtërinjtë duhet të jenë në proporcion; meqenëse dorezat duhet të jetë komode dhe estetike, majat e tyre duhet të jenë të rrumbullakosura. Ekstremiteti i lirë i kyçit të jetë i përthyer nga brenda dorezës. Kthimi të jetë i lartë rreth 20 mm dhe të ndalet nëpërmjet qepjes me makinë i shoqëruar nga një fill i fortë i kthyer në tre herë për lakun dhe prej mëndafshi natyral i kthyer dy herë për gjilpërën e qëndisjes. Nga ana e pëllëmbës, doreza të shfaqë duke nisur nga bordura e kyçit, një të çarë me një gjatësi prej 75mm, anët e të cilës janë të përthyera dhe të forcuara me një pjesë shiriti të bardhë pambuku, të lartë rreth 15 mm. 40 mm nga bordura e pulsit, e çara të fillojë të mbyllet me një kopsë të bardhë me përbërje sintetike, me mbështetje, me kokë rrumbullake me diametër 12 mm dhe që përputhet me syçkën. Në vend të llojit të kopsës së përshkruar me sipër mund të përdoret një kopsë e bardhë me përbërje sintetike, me katër vrima, me diametër të njëjtë. Syçka të jetë e forcuar nga brenda dorezës me një pjesë të vogël nga shiriti i bardhë i përshkruar me sipër me material , të bërë dysh (dopio). Pikat e mbërthimit të kopsës të jenë edhe ato të forcuara nga brenda me po ato pjesë nga shiriti i përshkruar më lart. Mbi shpinore, doreza të shfaqë tre qepje me reliev, divergjentë midis tyre, të cilat të fillojnë rreth 75 mm nga bordura e kyçit dhe të arrijnë deri aty ku fillon hapja e gishtërinjve; të tilla qepje të realizohen me pikë të gërshetuara, nëpërmjet një filli pambuku të bardhë, të cilësisë së lartë, të bërë tresh.
Qepja	Qepjet e tjera të dorezës duhet të kryhen me një fill të fortë pambuku të bërë tresh. Të gjitha qepjet duhet të rezultojnë rezistente dhe t'i korrespondojnë për nga lloji dhe rregullsia modelit ushtarak. Po ashtu, ato duhet të kenë fije që perfundojne te prera mirë: të bëhet përjashtim për tre qepjet me reliev, ekstremitetet e të cilave, drejt pulsit, duhet të jenë të lira, vetëm nëse dalin nga coha, në pjesen e brendshme të dorezës, me një gjatësi prej 10-20 mm. Dorezat duhet të kthehen mire nga ana e brendshme. Masat nga 6 – 9.
Ngjyra	E Bardhë

AKSESORËT

PËR UNIFORMAT E TRUPROJUES SË NDERIT DHE ORKESTREN FRYMORE

AKSESORËT

PËR UNIFORMAT E TRUPROJUES SË NDERIT
DHE ORKESTREN FRYMORE

AKSESORËT

PËR KAPELEN ME STREHË

UNIFORMA CEREMONIALE E TRUPROJES SË NDERIT DHE OKESTRËS FRYMORE: AKSESORËT E KAPELES ME STREHË	
EMBLEMA E KAPELES :	
Materiali:	Tunxh (aliazh zinku dhe bakri). Materiali të tjajtohet me mbrojtje anti oksiduese.
Ngjyra:	E verdhë, me shkëlqim mat
Trashësia:	2 mm
Përmasat	6cm X 5 cm
Montimi	Me 2 vida me filetim
Prodhimi	Stampim me derdhje në 3D (ose stampim në të ftohtë)
Modeli	Shqiponja dykrenare e stilizuar dhe mbi shqiponjën është vendosur simboli i kapeles së heroit tonë kombëtar Skënderbeut.
KORDONËT PËR KAPELET E OFICERËVE	
Materiali veshja e jashtme	100% metalike (Bronz)
Materiali në brendësi	100% pambuk
Përmasat	Kordonët metalik diametri 16mm
Ngjyra:	E Verdhë.
Qëndrushmëria e ngjyrës:	Shiritat duhet të kenë qëndrueshmëri maksimale me trajtim anti oksidues.
Thurja:	Thurje tubolare tresh me shkëlqim mesatar metalik me ngjyrë të verdhë.
KORDONËT PËR KAPELET E N/OFICERËVE DHE USHTARËVE:	
Materiali veshja e jashtme	100% poliestër
Materiali në brendësi	100% pambuk
Përmasat	Kordonët poliestër diametri 16mm
Ngjyra:	E Kuqe.
Qëndrushmëria e ngjyrës:	Shiritat duhet të kenë qëndrueshmëri maksimale me trajtim anti oksidues.
Thurja:	Thurje tubolare tresh me ngjyrë të kuqe.

AKSESORËT

PËR XHAKETËN CEREMONIALE

UNIFORMA CEREMONIALE E TRUPROJES SË NDERIT DHE OKESTRËS FRYMORE: AKSESORËT E XHAKETËS CEREMONIALE

KORDONAT DEKORATIVË TË XHAKETËS SË OFICERËVE:	
Materiali	100% Poliestër
Ngjyra:	E Verdhë
Trashësia:	6 mm
KORDONAT DEKORATIVË TË XHAKETËS SË N/OFICERËVE DHE USHTARËVE	
Materiali	100% Poliestër
Ngjyra:	E Zezë
Trashësia:	6 mm
SHENJA E KRAHUT TË MAJTË (SIMBOLI KOMBËTAR)	
Përmasat:	60mm X 40mm
Modeli	Emblema duhet të ketë një sfond të kuq me ngjyrën e flamurit Shqiptar ku në të do të qëndiset me fill të zi shqiponja jonë kombëtare. Në pjesën e sipërme të emblemës me një dimension 60 x 12 mm do të qëndiset një sfond i zi ku në qendër të tij do të qëndiset me gërma të arta fjala "Albania". Në të gjithë perimetrin e emblemës do të bëhet një bordurë 1.5mm me fill të artë i cili do të rrethojë të gjithë emblemën. Shenja e krahut bashkohet me mëngën e xhaketës me ngjitje me material valkrof.
Materiali i Fijes	Fijet do të jenë poliestër me ndriçim sipas ngjyrave të përmendura më sipër.
SHENJA E KRAHUT TË DJATHTË E TRUPROJES SË NDERIT (EMBLEMA E SHTABIT TË PËRGJITHSHËM TË FA).	
Përmasat	60mm X 76mm
Modeli	Emblema ka formën e një shqyte me tre ngjyra, bojë qelli, të gjelbër dhe blu ku në të do të qëndisen simbolet e tre forcave kryesore, Forcës Ajrore – krahët, Forcës Tokësore – dy pushkë të kryqëzuara dhe Forcës Detare – spiranca, që simbolizon forcën e bashkuar. Shqyta është e rrethuar me bordurë 1.5mm me fill të artë në të gjithë perimetrin e saj. Shenja e krahut bashkohet me mëngën e xhaketës me ngjitje me material valkrof.
Kodi i ngjyrave	Bojë qelli - R:64 G:200 B:244; Jeshile - R:0 G:166 B:81; Blu - R:12 G:77 B:162; E Verdhë - R:210 G:170 B:65;
SHENJA E KRAHUT TË DJATHTË E OKESTRËS FRYMORE (SYMBOLI NDËRKOMBËTAR I LIRËS):	
Përmasat	Ne formë rrethi me diameter 50mm +10%
Modeli:	Emblema ka formën e një rrethi me ngjyrë të zezë ku në mes të saj është qëndisur me fill të artë simboli i lirës.
Materiali	I njëjtë me atë të xhaketës. Shenja e krahut bashkohet me mëngën e xhaketës me ngjitje me material valkrof.

GRADAT E JAKËS:	
Përmasat:	35mm X 80mm
Modeli	Gradat të ketë një sfond të zi ku do të qëndisen me fill i gradat sipas ngjyrave përkatëse (të verdhë ose të bardhë). Në të gjithë perimetrin e gradës do të bëhet një bordurë 1.5mm me fill të artë i cili do të rrethojë të gjithë gradën. Gradat do të ngjiten në jakë me material valkrof.
Ngjyra::	E Zezë.
KORDONAT DEKORATIVË TË XHAKETËS:	
Materiali veshja e jashtme	100% Poliestër
Thurja:	Tubolare me diametër: 8 mm
Ngjyra:	E Verdhë
Përmasat :	Gjatësia totale të jetë 1.63 m, në fund të kordonit të kemi pjesë metalike me dimensione 7.5 cm .
Modeli:	Thurja e tij të bëhet me 3 shirita tubolarë të cilat të kryqëzohen me njëri - tjetrin, në pjesën e sipërme majat qepen dhe në pjesën fundore të vendoset pjesa metalike. Gjatësia totale të jetë 1.63 m, në fund të kordonit të kemi pjesë metalike me dimensione 7.5 cm.
KOPSAT E XHAKETËS	
Forma:	Ovale
Gjatësia:	50mm
Ngjyra:	E Zezë lucido
Diametri:	Max 18mm
Përbërja:	Poliuretan me ngjyrim në paste
Modeli:	Në qendër të ketë dy vrima me diametër 5 mm dhe të baraslarguara nga pjesa anësore.

AKSESORËT

RRIP CEREMONIAL OFICERËT

ARTIKUJ TË TJERË: RRIP CEREMONIAL PËR OFICERËT

Rrip Ceremonial për Oficerët përbëhet nga :
• Pjesa e përparme. • Pjesa e brendshme. • Pjesa e mbrapme. • Ylyqet. • T ogëza.

Pjesa e përparme		
Karakteristikat Fiziko-Mekanike	Njesia e matjes	Standardi
Emri i Tekstilit		CANOTILIA
Thurja		Në diagonal
Përbërja		Fije poliester veshur me argjend dhe e galvanizuar me ar
Gjerësia	mm	60
Pjesa e brendshme		
Përbërja		Karton gjysmë i plastifikuar
Trashësia	mm	1 mm
Pjesa e mbrapme		
Përbërja	%	Tekstil 100% viskoze.
Pesha	gr/m2.	140
Ngjyra		E Zezë
Ylyqet:		
Përbërja		I njëjti material si rrip
Gjerësia	mm	20 mm
Sasia	copë	3
Togëza		
Përbërja		Bronx, të gjitha pjesët metalike të rripit do të galvanizohen me ar 18 karat mat në menyrë që të pengohet procesi i oksidimit.
Forma		Elipsiojdale me diametër maksimal 65 mm dhe diametër minimal 45 mm.
Ngjyra		E Verdhë

Përshkrim Model Rrip Ceremonial për Oficerët

Pjesa e përparme e rripit përbëhet nga:
Një tekstil në formë shiriti me gjerësi fikse 60 mm dhe gjatësi relative sipas kërkesës nga 1150 mm deri në 1400 mm. Përbërja e tekstilit "CANOTILIA" të jetë fije poliester veshur me argjend dhe e galvanizuar me ar. Ato të thuren në diagonal. Në dy ekstremet e rripit kemi një bord prej 7 mm.

Pjesa e brendshme e rripit përbëhen prej:
Nga një karton gjysmë i plastifikuar me trashësi (spesor) 1 mm elastik dhe i fortë.

Pjesa e mbrapme e rripit përbëhet nga:
Tekstil i zi 100% viskoze. Pesha 140 gr/m2.

Te tre pjesët të bashkohen ndërmjet tyre nëpërmjet procesit të qepjes me makine. Njëra pjesë ekstreme e rripit të qepet me unazën gjysëm eklipsi e lëvizshme, kurse pjesa tjetër ekstreme e rripit të montohet me gjysëm unazën në formë eklipsi e cila të jetë e ngjitur me togzën.

Ylyqet përbëhet nga:.
I njëjti material si rripi. Gjithsej të jenë 3 ylyqe Ato të jenë në formë unaze me gjerësi 20 mm dhe të shërbejnë për të fiksuar pozicionin e rripit dhe ndryshimin e gjatësisë së tij sipas kërkesës.

Togëza përbëhet nga:.
Togëza në formë elipsi. Diametri maksimal është 65 mm dhe diametri minimal është 45 mm. Në qëndër të saj është gdhëndur shqiponja dykrenare në 3D. Mbi shqiponjën është vendosur simboli i kapeles së heroit tonë kombëtar Skenderbeut e rrethuar nga një unazë perimetrale ovale dhe fusha mes shqiponjës dhe unazës perimetrale është me mini basoreliev mat.

Në krahun e majtë të saj është e ngjitur gjysëm unaza që lidhet me rripin, ndërsa nga ana e pasme e togzës është i ngjitur një vesh në formën e gërmës "L" ku fiksohet gjysëm unaza e krahut të djathtë.

Gjithashtu kemi edhe një unazë në formë elipsi ku diametri i madh maksimal është 65 mm dhe diametri minimal është 15 mm. Ajo përbëhet nga material bronxi në formë teli me diameter 2 mm. Në njërën pjesë të saj është montuar rripi dhe në pjesën e brendshme të saj futet pjesa tjetër e rripit. Me anë të kësaj unaze zmadhohet dhe zvogëlohet gjatësia e rripit. Në pjesën ekstreme të rripit ku montohet gjysëm unaza e lëvizshme do të qepet një pjesë rripi me gjatësi 170 mm e cila qëndron nën togzën dhe tregon vazhdimësine e rripit me pjesën tjetër.

Të gjitha pjesët metalike të rripit do të galvanizohen me ar 18 karat mat në menyrë që të pengohet procesi i oksidimit.

Mënyra e prodhimit të togzës : fuzion me derdhje të metalit me stampë.

Drejtusi i Lartë i Orkestrës Frymore do e ketë rripin ngjyrë ari.

AKSESORËT

RRIP CEREMONIAL N/OFICERËT DHE USHTARËT

ARTIKUJ TË TJERË: RRIP CEREMONIAL PËR N/OFICERËT DHE USHTARËT	
RRIPI:	
Materiali	Lëkure boks viçi
Ngjyra	Kafe e errët mat.
Trashësia	3.5-4mm
Gjërësia	60mm
Gjatëia	Mënyra e lidhjes së togzëz me rripin do të jetë e ngjashme me atë të rripit ceremonial. Gjatësia e rripit do të jetë e ndryshueshme nëpërmjet togzës sipas gjerësisë perimetrale të personit që e posedon atë. Mënyra e lidhjes së togzëz me rripin do të jetë e ngjashme me atë të rripit ceremonial. Gjatësia e rripit do të jetë e ndryshueshme nëpërmjet togzës sipas gjerësisë perimetrale të personit që e posedon atë.
Togëza:	
Materiali	Bronxi Të gjitha pjesët metalike të rripit do të galvanizohen me ar 18 karat mat në menyrë që të pengohet procesi i oksidimit.
Ngjyra	E Verdhë
Përshkrim Model Rrip Ceremonial për N/Oficerët dhe Ushtarët	
Togëza ka formë elipsi. Diametri maksimal është 65 mm dhe diametri minimal është 45 mm. Në qendër të saj është gdhendur shqiponja dykrenare në 3 D. Mbi shqiponjën është vendosur simboli i kapeles së heroit tonë kombëtar Skënderbeut e rrethuar nga një unazë perimetrale ovale dhe fusha mes shqiponjës dhe unazës perimetrale është me mini basoreliev opake. Mënyra e prodhimit të togzës : fuzion me derdhje të metalit me stampë. Në krahun e majtë të saj është e ngjitur gjysëm unaza që lidhet me rripin, kurse nga ana e mbrapme e togzës është i ngjitur një vesh në formën e gërmës "L" ku fiksohet gjysëm unaza e krahut të djathtë. Njëra pjesë ekstreme e rripit të qepet me unazën gjysëm eklipsi e lëvizshme, kurse pjesa tjetër ekstreme e rripit të montohet me gjysëm unazën në formë eklipsi e cila të jetë e ngjitur me togzën. Gjithashtu kemi edhe një unazë në formë elipsi ku diametri i madh maksimal është 65 mm dhe diametri minimal është 15 mm. Ajo përbëhet nga material bronxi në formë teli me diametër 2 mm. Në njërën pjesë të saj është montuar rripi dhe në pjesën e brendshme të saj futet pjesa tjetër e rripit. Me anë të kësaj unaze zmadhohet dhe zvogëlohet gjatësia e rripit .Në pjesën ekstreme të rripit ku montohet gjysëm unaza e lëvizshme do të qepet një pjesë rripi me gjatësi 170 mm e cila qëndron nën togzën dhe tregon vazhdimësinë e rripit me pjesën tjetër.	

AKSESORËT

PËR PANTALLONAT CEREMONIALE

UNIFORMA CEREMONIALE E TRUPROJES SË NDERIT DHE OKESTRËS FRYMORE: AKSESORËT E PANTALLONAVE CEREMONIALE	
KORDONAT DEKORATIVË TË PANTALLONAVE TË OFICERËVE:	
Materiali	100% Poliestër
Ngjyra:	E Verdhë
Trashësia:	6 mm
KORDONAT DEKORATIVË TË PANTALLONAVE TË N/OFICERËVE DHE USHTARËVE	
Materiali	100% Poliestër
Ngjyra:	E Zezë
Trashësia:	6 mm
RRIPAT QË MBAJNË PANTALLONAT (TIRANDA)	
Përmasat:	**Rripat:** • Gjatësia në pjesën e prapme 10 cm dhe në pjesën e përparme rreth 90 cm. • Gjerësia 2,5 cm . **Kordura:** • Gjatësia 9,5 cm. • Gjerësia 1cm.
Ngjyra:	**Rripat**: E Zezë **Kordura**:E Zezë
Modeli:	Rripat të përbehen nga tre pjesë të bashkuara nga forcimi i lëkurës. Dy pjesët e përparme të përfundojnë me një përforcim në lëkurë dhe thumba në kordurë për t'u aplikuar në rripin e pantallonave. Gjatësia të rregullohet nga një togëz e vendosur dhe me dimension prej 3 cm. Pjesa e prapme të përfundojë me një përforcim në lëkurë dhe 2 fiksues në kordure për t'u aplikuar në rripin e pantallonave në pjesën qendrore.

AKSESORËT

SHPATA CEREMONIALE

UNIFORMA CEREMONIALE E TRUPROJES SË NDERIT DHE OKESTRËS FRYMORE: SHPATA CEREMONIALE	
SHPATA CEREMONIALE PËRBËHET NGA KËTO ELEMENTË: • Lama. • Doreza. • Këllëfi. • Rripi Mbajtës i Shpatës. • Lordoni Zbukurues.	
SHPATA	
Materiali:	Çelik inoks që nuk ndryshket, lehtësisht e harkuar. Duhet të jetë e kompletuar me një këllëf që mban shpatën
Gjatësia totale e shpatës	100cm-110cm.
Gjerësia e shpatës:	2cm +.10%.
TEHU I SHPATËS (LAMA)	
Materiali:	Çelik inoks dhe i dekoruar në të dyja anët me simbolin kombëtar të dukshëm. Me majë të rrumbullakët jo të mprehtë.
Gjatësia:	95cm-100cm.
Doreza e Shpatës:	Të jetë me mbulojë metalike në pjesën e kapjes së dorezës.
KËLLËFI	
Materiali:	Çelik inoks.
Gjatësia:	Gjatësia 96 cm
Rripi që mban shpatën:	Me ngjyrë të verdhë me një kordon të hollë të kuq në mes.
KORDONI ZBUKURUES.	
Materiali:	Poliestër
Ngjyra:	E Verdhë

AKSESORËT

ÇANTA PËR MBAJTJEN E KOSTUMIT

UNIFORMA CEREMONIALE E TRUPROJES SË NDERIT DHE OKESTRËS FRYMORE: ÇANTA PËR MBAJTJEN E KOSTUMIT	
Materiali:	Poliestër
Pesha nëgr/m2:	80-90gr/m2
Përmasat:	120x60 cm
Ngjyra:	E Zezë
MODELI	
Në mes të jetë vendosur një zinxhir i hollë 4 mm spiral plastik me gjatësi 120 cm. Në të dy pjesët e çantës me dimensione 60 cm të vendosen dy doreza. Dorezat të jenë nga i njëjti material me çantën të përforcuara me qëllim që mbulesa e kostumit gjatë palosjes të bëhet në formën e çantës. Qepja e të gjitha pjesëve dhe zinxhiri të jetë bërë me makinë.	

UNIFORMA VERORE

TRUPROJA E NDERIT
OFICERË, N/OFICERË, USHTARË

UNIFORMA VERORE

TRUPROJA E NDERIT
OFICERË, N/OFICERË, USHTARË

UNIFORMA CEREMONIALE VERORE

XHAKETË

UNIFORMA CEREMONIALE E TRUPROJES SË NDERIT: XHAKETA			
Xhaketë Ceremoniale VERORE			
Ngjyra	**E Kuqe pantone tpx 18-863**		
Karakteristikat Fiziko- Mekanike	**Njesia e matjes**	**Vlera dhe toleranca**	**Standardi**
Njesia e matjes	%		Panno 1/96 1/96
Vlera dhe toleranca			Tela uni 8099
Standardi	%	100% lesh MERINOS	
Gjeresia e Tekstilit	cm	148/150	
Pesha për mtl	gr	240/250	EN 12127 - EN 29073/1
Pesha për mtq	gr	160/170	EN 12127 - EN 29073/1
Dendësia e fijeve në thurjen në horizontal (bazë) për cm	copë	16	UNI EN 1049/2
Titulli i Fillit			1/9600
Rezistenca në forcë	kg		UNI EN ISO 13934-1
Rezistenca në tërheqje	%		UNI EN ISO 13934-1
Dendësia e fijeve në thurjen në vertical (ind) për cm	copë	12/13	UNI EN 1049/2
Titulli i Fillit			1/9600 UNI 9275 - ISO 7211/5
Rezistenca në forcë	kg		UNI EN ISO 13934-1
Rezistenca në tërheqje			UNIENISO13934-1
Trajtimet	**Kundra rrudhosjes, kundra njollave vajore ,e papershkrueshme nga uji UNI EN ISO12945-2**		
	Trajtim kundra pushëzimit dhe krijimit të kokrrizave (nearfishing- antipilling) UNI EN ISO12945-2		
QENDRUESHMERIA E NGJYRES	**Njesia e matjes**	**Vlera dhe Toleranca**	**Metoda e proves**
Degradimi ne drite artificiale		4-5	UNI EN ISO 105-B02
Djersa bazike		Degradimi 4-5	UNI EN ISO 105-E04
Djersa alkaline / acide		Degradimi 4-5	UNI EN ISO 105-E04
Larje e thate		4-5	UNI EN ISO 105-D01
Nga uji		4-5	UNI EN ISO 105-E01
Ferkimi në të thatë		4-5	UNI EN ISO 105-X12
Ferkimi në të njomë		4-5	UNI EN ISO 105-X12
Nga pikat e uji		4-5	UNI EN ISO 105-E07
Me hekurosje		4	UNI EN ISO 105-X11

Astari i Brendshem i Xhaketës Ceremoniale Verore	
Përbërja e materialit	100% Poliestër
Ngjyra	E zezë
Masa	77 g/m² (± 5%)
Endja	Endje e thjeshtë
Fije për cm	Vertikal: 40/cm (± 1) 50 DTEX PES Horizontal: 27/cm (± 1) 167 DTEX PES
Forca e këputjes	Vertikal: min. 64 daN Horizontal: min. 90 daN
Qëndrueshmëria në abrazion	25.000 cikle
Slipperage	Vertikal: 270 N Horizontal: 86 N
Stabiliteti dimensional pas larjes në 40°C	Vertikal: ± 1% Horizontal: ± 1%
Qëndrueshmëria e ngjyrës ndaj dritës	5
Qëndrueshmëria e ngjyrës në larje në 40°C	5
Qëndrueshmëria e ngjyrës ndaj fërkimit	**5**
Qëndrueshmëria e ngjyrës ndaj acideve, djersës dhe alkaleve	4 – 5

Pershkrim Model Xhaketa Ceremoniale

Xhaketë e shkurtër sipas modelit "SPENSER".
Xhaketa të jetë e përbërë nga dy pjesë simetrike, të modeluar me qepje dhe përfundojë me një hapje anësore më të shkurtër në krahasim me pjesën e prapme të xhaketës.
Xhaketa tek pjesa qendrore dhe përgjatë gjithë rrethit të poshtëm ka një bordurë me vijë cope prej 6 mm.
Dy pjesët e përparme janë të bashkuara në qendër nga një mbyllje në formë spirale, e padukshme që varion sipas masës
Masat : 48 CM 56 CM 68 TAG.56
Tek e gjithë pjesa e përparme të jenë të vendosura kopje kordonësh në formë tubi prej 6 mm, dizenjo me bisht. Kopjet e kordonave qepen në mënyrë të tillë për të modeluar pjesën e përparme të xhaketës me dizenjon trekëndore të kthyer mbrapsht në të dy pjesët e përparme. Kordonat të jenë gjithsej 6 në numër.
Për oficerët kordoni është ngjyrë e verdhë, për n/oficerët dhe ushtarët kordoni është ngjyrë e zezë.
Pjesa më e afërt 2,5 cm nga qafa dhe e gjatë afërsisht 19,05 cm të përfundojë me një dizenjo me tre rrathë. Kordoni 2,3,4,5 zvogëlon gjatësinë me 1 cm. Kordoni i 6-të të jetë i gjatë 13 cm.
Kopjet e kordonave të ketë në distancë ndërmjet tyre rreth 7 cm.
Tre rrathët që përbëjnë pjesën fundore të secilit prej kopjeve të kordonave të kenë këto dimensione: 1,08 cm për rrathët anësore dhe 2,00 cm për rrethin qendror.
Kopja e kordonëve në qendër të xhaketës të përbëhet nga një filiqe ovale prej 2,5 cm dhe një kopsë me dy vrima.
Të gjithë kopjet e kordonave të jenë të veshur nga një fashetë cope prej 3 cm të pozicionuar 6 cm nga rrethi qendror.
Në pjesën e brenshme të xhaketës në krahun e majtë lart të ketë xhep.

Tek pjesa e poshtme nga ana e përparme të jetë i vendosur një xhep fals që të jetë i distancuar rreth 9.05 cm nga pjesa e hapur e xhaketës dhe 3 cm nga kopja e kordonit nr.6.
Xhepi të jetë i dizenjuar me një fileto false në formë tubi që përfundon nga të dyja anët me një dizenjo me tre rrathë koncentrike me të njëjtat dimensione 1,08 cm dhe 2 cm.

Shpatullat
Tek shpatullat të jenë te vendosura shpatullore prej cope në formë tubi me ngjyrë të verdhë për oficerët dhe ngjyrë të zezë për n/oficerët dhe ushtarët dhe nga të dyja anët të përfundojë me një dizenjo me dy rrathë të dimensioneve prej 2 cm.
Shpatulloret të jenë të fiksuara nëpërmjet qepjes fikse dhe të jenë rreth 8 cm.

Pjesa e pasme e Xhaketës
Pjesa e pasme të jetë e përbërë prej:
Katër të kthyera anësore
Dy pjesët e ijeve të modeluara me pjesën fundore të hapur, e cila të ketë një bordurë filetoje rreth 6 mm (pjesa e pasme e xhaketës rezulton të jetë pak më e gjatë rreth 3 cm sesa pjesa e përparme e xhaketës). Hapja të jetë rreth 16 cm.
Pjesa qendrore e modeluar me prerje në bel dhe me bordurë një fileto në forme tubi për të dyja gjatësitë dhe e pozicionuar mbi qepjet që e bashkojnë me pjesën e ijeve anësore. Bordura përfundon me tre rrathë nga e njëjta copë në formë tubi me ngjyrë të verdhë për oficerët dhe ngjyrë të zezë për n/oficerët dhe ushtarët me diametër 1,08 cm (rrathë anësore) dhe 2 cm (rrathë qendrore).
Tre rrathët e poshtëm përbëjnë një bosht të pjerrët rreth 3,5 cm të pozicionuar tek fundi i pjesës së ijeve rreth 2,5 cm.
Pjesa e belit të ketë një bordurë në formë tubi ngjyrë të zezë rreth 6 mm me një dizenjo anësore simetrike me tre rrathë të dimensioneve 1,8 cm (anësore) dhe 2 cm (rrethi qendror).
Nga qendra e belit nis një qepje qendrore rreth 21 cm e cila shkon drejt fundit të xhaketës.
Të gjitha kordonat do të jenë ngjyrë të verdhë për oficerët dhe ngjyrë të zezë për n/oficerët dhe ushtarët.

Lulja qendrore e shpatullave.
Nga pjesa e qafës në qendër në pjesën e prapme shkojnë drejt pjesës fundore dy boshte rreth 15 cm me një tub ngjyrë të zezë prej 6 mm dhe të përfundojë me një dizenjo luleje me tre rrathë rreth 1,8 cm në anësore dhe 2 cm rrethi qendror.

Mëngët e Xhaketës.
Mëngët në pjesën fundore të tyre (tek kyçi) kanë një bordurë në ngjyrë të zezë me gjërësi 8cm. Në pjesën e jashtme të mëngëve duke filluar nga bordura me ngjyrë të zezë kanë një kordon në formë këndi me bazë te bordura me gjërësi 13 cm dhe me lartësi 20cm + 5%. Ngjyra e kordonit është ngjyrë të verdhë për oficerët dhe ngjyrë të zezë për n/oficerët dhe ushtarët. Në pjesën e kulmit të këndit përfundohet me një dizenjo luleje me tre rrathë me diametër 1,08 cm rrathët anësore dhe 2 cm rrethi qendrore.

PËR OFICERË

PËR N/OFICERË DHE USHTRËT

UNIFORMA CEREMONIALE VERORE

PANTALLONAT

UNIFORMA CEREMONIALE E TRUPROJES SË NDERIT: PANTALLONAT

Pantallonat Ceremoniale VERORE			
Ngjyra	**E Kuqe pantone tpx 18-863**		
Karakteristikat Fiziko-Mekanike	**Njesia e matjes**	**Vlera dhe toleranca**	**Standardi**
Emri i Tekstilit			Panno 1/96 1/96
Thurja			Tela uni 8099
Përbërja	%	100% lesh merinos	
Gjeresia e Tekstilit	cm	148/150	
Pesha për mtl	gr	240/250	EN 12127 - EN 29073/1
Pesha për mtq	gr	160/170	EN 12127 - EN 29073/1
Dendësia e fijeve në thurjen në horizontal (bazë) për cm	copë	16	UNI EN 1049/2
Titulli i Fillit			1/9600
Rezistenca në forcë	kg		UNI EN ISO 13934-1
Rezistenca në tërheqje	%		UNI EN ISO 13934-1
Dendësia e fijeve në thurjen në vertical (ind) për cm	copë	12/13	UNI EN 1049/2
Titulli i Fillit			1/9600 UNI 9275 - ISO 7211/5
Rezistenca në forcë	kg		UNI EN ISO 13934-1
Rezistenca në tërheqje			UNIENISO13934-1
Trajtimet	**Kundra rrudhosjes, kundra njollave vajore ,e papershkrueshme nga uji UNI EN ISO12945-2**		
	Trajtim kundra pushëzimit dhe krijimit të kokrrizave (nearfishing- antipilling) UNI EN ISO12945-2		
QENDRUESHMERIA E NGJYRES	**Njesia e matjes**	**Vlera dhe Toleranca**	**Metoda e proves**
Degradimi ne drite artificiale		4-5	UNI EN ISO 105-B02
Djersa bazike		Degradimi 4-5	UNI EN ISO 105-E04
Djersa alkaline / acide		Degradimi 4-5	UNI EN ISO 105-E04
Larje e thate		4-5	UNI EN ISO 105-D01
Me uje		5	UNI EN ISO 105-E01
Ferkimi në të thatë		4-5	UNI EN ISO 105-X12
Ferkimi në të njomë		4-5	UNI EN ISO 105-X12
Me sperkatje uji		4-5	UNI EN ISO 105-E07
Me hekurosje		4	UNI EN ISO 105-X11

Përshkrim Model Pantallonat Ceremoniale Verore

Pantallonat të përbëhen prej:
Dy pjesësh të përparme pa xhepa dhe pa pensa, me bel të lartë prej një copë të vetme.
Dy pjesësh të prapme me xhep me fileto në krahun e djathtë, 1 fashetë qendrore dhe pjesa e belit e hapur në qendër të pantallonit në pjesën e prapme.
Pjesa fundore e prapme të jetë e përbërë prej pjesës së pulpës me qepje në qendër të gjurit në pjesën e prapme.
Pjesët e kofshëve të jenë të përbëra prej një kthine të sheshtë të mbyllur dhe të futura në pjesën e poshtme.
Në anësore të bashkohen nga qepja dhe nga një përforcim prej 6 mm.

Të mos ketë xhepa në anësore.
Beli i lartë rreth 8 cm nga brenda paraqet një forcim SILEAS i bardhë, 6 kopsa për llastikun. Në pjesën e prapme të ketë dy pensa të qepura rreth 13 cm tek të dyja pjesët.
Xhepi i pasëm me fileto të zezë të jetë rreth 13 cm dhe largohet rreth 14 cm nga pjesa e sipërme e pantallonave.
Fasheta simetrike dhe me bordurë të kuqe të jetë e larguar rreth 5,5 cm në pjesën e sipërme të belit dhe të jetë e pozicionuar në qendër të pjesës së prapme të pantallonave.
Pjesa e brendshme e përparme të ketë një përforcim RAYON i bardhë deri tek gjuri duke e përjashtuar atë.

Dizenjoja e pjesës së përparme të pantallonave

Pantallonat të paraqesin tek të dyja pjesët e përparme një motiv luleje me tre rrathë të mbyllur në një romb me tre cepa me borde në formë rrethi.

Dimensionet:
Boshti i brendshëm dopio të jetë me një gjatësi 26 cm dhe të përfundojë me tre rrathë DALLAE me diametër 3 cm dhe të larguar nga cepi i rombit rreth 3 cm.
Cepat e rombit për të tri anësoret të përfundojnë drejt pjesës së jashtme me një dizenjo prej rrethi me diametër 1 cm.
Rreth 20 cm nga beli (pjesa e sipërme) të nisi cepi i ketërt, nga këmba e lules që ndahet nga tubi dysh (6 mm).
Pantallonat të përfundojnë me një bordurë të zezë me copë SILESIAS dhe me një hapje anësore nga ana e jashtme rreth 8 cm të bashkuar nga një shirit VELCRO rreth 2 cm.
Tek pjesa e fundit të aplikohet një llastik i zi me dimensione 3 cm H dhe 26 cm L.
Për oficerët kordoni është ngjyrë e verdhë, për n/oficerët dhe ushtarët kordoni është ngjyrë e zezë.

UNIFORMA CEREMONIALE VERORE

KAPELJA ME STREHË

UNIFORMA E CEREMONIALE E TRUPROJES SË NDERIT: KAPELE ME STREHË

Përshkrim Model Kapele Ceremoniale me Strehë

Kapelja me strehë të përbëhet nga një palë anësore me një lartësi prej 10-12 cm dhe një tub i përforcuar me astracan sintetik. Pjesa e sipërme e kapeles (tavani) të jetë e përbërë nga një copë me ngjyrë të kuqe të errët, ngjyra e flamurit shqiptar të jetë e sheshtë dhe e rrethuar, e bashkuar në formë cilindri në mënyrë që të formohet një shkallë prej 8 mm. Pjesa e brendshme të jetë e përforcuar me një copë pambuku të zezë apo një përforcuese.
Në qendër të sheshit të kuq të kapelës do të qëndiset emblema e shqiponjës.

Qeleshja për oficerët ka në përbërje një gërshet me fill ari për zbukurim që nis nga qendra e kapur me një kopsë kalon në anësore e majtë poshtë dhe përfundon prapa në qendër lart dhe të jetë me një kupë të realizuar me fill ari.
Qeleshja për nënoficerët dhe ushtarët ka në përbërje një gërshet me fill të kuq që nis nga qendra e kapur me një kopsë kalon në anësore e majtë poshtë dhe përfundon prapa në qendër lart dhe të jetë me një kupë të realizuar me fill të kuq.

Streha e kapeles është material lëkure me shkëlqim me ngjyrë të zezë.

Kordoni në formë gërsheti të mbërthehet tek pjesa e përparme me një kopsë të verdhë dhe në pjesën e prapme nëpërmjet një kopse të brendshme qëndrore. Kupa së bashku me pjesën fundore të kapet nëpërmjet qepjes së kupolës (tavanit) të pasëm qendror. Në pamjen ballore aplikohet embelma. Emblema e kapelës është e vendosur në një fushë të rrumbullakët me ngjyrë të kuqe për oficerët ose të zezë për nënoficerët dhe ushtarët.
Masa nga 53 deri tek 60.
Lartësia Astracan të jetë për të gjitha masat njësoj rreth 10-12 cm.

QENDRUESHMERIA E NGJYRES	Njesia e matjes	Vlera dhe Toleranca	Metoda e proves
Degradimi ne drite artificiale		4-5	UNI EN ISO 105-B02
Djersa alkaline / acide		4	UNI EN ISO 105-E04
Ferkimi në të thatë		4	UNI EN ISO 105-X12
Ferkimi në të njomë		4	UNI EN ISO 105-X12
Me sperkatje uji		5	UNI EN ISO 105-E07
Larje e thate		4-5	UNI EN ISO 105-D01
Me uje		4-5	UNI EN ISO 105-E01

UNIFORMA CEREMONIALE VERORE

KËMISHË ME MËNGËTË GJATA

UNIFORMA CEREMONIALE: KËMISHA

Copa termoadesive për të gjithë rripin dhe pjesën e kyçit		SKEDA TEKNIKE E MATERIALIT KRYESOR	
Përbërja	Pambuk i mercerizuar i	Lënda e parë	100 % Pambuk i krehur puplin
Ngjyra	E Bardhë	Fijet	Duhet të jenë të rregullta dhe t'i korrespondojnë karakteristikave në përshkrim dhe përdredhjes së paraqitur në modelin përkatës
Titulli:	40/3	Zbardhja	Duhet të arrihet nëpërmjet sistemeve racionale në mënyrë që fibra e pambukut të mos qëndrojë e dëmtuar
Rezistenca dinamometrike :	Kg. 1.200	Copa	Duhet të jetë e rregullt dhe identike për nga pamja me modelin për këtë, pa defekte, me dizenjo uniformë, e tharë dhe e butë në mënyrë perfekte por jo e lëshuar, nuk duhet të ketë gjurmë klori
Gjatësia :	26mm	Dizajni	Duhet të rezultojnë uniforme, të rregullta dhe të shtrira mirë, me një lartësi jo më shumë se gjysmë centimetri
Maksimumi i shkurtimit në ujë	1%	Armatura	Pëlhurë
Humbja më e madhe në sparekiature :	1 %.	Lartësia	148-150 cm
Kopsat:	Të Bardha prej sedefi me 4 vrima	Pesha në m2:	110 gr
Diametri	Rreth 1 cm	Emërtimi i fillit:	INE 40/1
Të gjitha materialet e përdorura nuk duhet të jenë të dëmshme e toksike. Duhet të jenë të përshtatshme për përdorim gjatë qepjes dhe prerjes së punimit me dorë.			NE 40/1
		Numri i fijeve ne cm:	N.55
		Thurja	N.28
		Rezistenca dinamometrike	
		Thurja:	N.650 – 66,30kg
		Maja:	N.320 – 32,60 kg
		Shkurtimi gjatë larjes	1,5%
		Ngushtimi gjatë larjes	1,5%
		Zgjerimi maksimal i lejuar	1%

Përshkrim Model Këmisha me Mëngë të Gjata Dimërore, duhet të ketë këto specifikime teknike:

Këmisha përbëhet nga pëlhurë pambuku e bardhë dhe të përmbajë pjesët e mëposhtme:
• Trupi • Jaka • Rripi • Mëngët

Trupi

Trupi të jetë i përbërë nga tre pjesë : dy pjesët e përparme të bashkuara me të qepurat anësore të kthyera dhe pjesa e pasme e pajisur me shpatulloren.
Dy pjesët e përparme të jenë plotësisht të hapura dhe të kthyera nga përpara me një rrip duke kthyer anët nga brenda për rreth 3,5cm.
Në të djathtë të jenë vendosur 6 kopsa prej sedefi të larguara prej tyre me një distancë prej 8-10 cm (sipas masës së këmishës). Në të majtë në përputhje me kopsat të jenë vendosur 6 filiqe vertikale. Në dy anët e përparme të aplikohet nga brenda shtresë e forcuar – nga e njëjta pëlhure sipas modelit. Ajo të formohet nga qepje forcimi tek rripi në pjesën e përparme të shpatullës dhe tek mënga; tek pjesa e lirë të jetë e kthyer lehtas buza rreth 4 mm. Shpatullorja të jetë e formuar nga dy shtresa pëlhurë sipas modelit.
Masat e këmishës të jenë 10 duke filluar nga numri 37 deri tek numri 46.Modeli të jetë i njëjtë si për personelin mashkull ashtu edhe për atë femër.

Jaka

Jaka të jetë model polici dhe me ngjitje me material valkrof.

Rripi

Rripi të jetë i formuar nga dy shtresa pëlhure (njëra e brendshme dhe tjetra e jashtme). I brendshmi të jetë i përbërë nga nje copë, ndërsa i jashtmi të jetë plotësisht i ngjitur nëpërmjet proçesit të fuzionit me të nxehtë me një forcim të përbërë nga një shtresë cope të padeformueshme. Ai të jetë i lartë 35 mm dhe të ketë tre filiqe horizontale, ndër të cilat dy të jenë përpara (një në anë të djathtë dhe një në anë të majtë) dhe një nga pas në qendër.
Filiqja e anës së djathtë dhe ajo e pasme të aplikohen vetëm tek shtresa e jashtme dhe tek forcimi i rripit në mënyrë që të lejojë kalimin nëpërmjet një të çare prej 3 cm të kopsave për të kapjen e qafores së sertë.

Mengët

Mengët të jenë të formuara vetëm nga një copë me qepje makine të kthyera: të përfundojnë tek kyçi me një kopsë sedefi (me diametër 1 cm) dhe me filiqen përkatëse.
Pjesa e kyçit të jetë e krijuar sipas modelit dhe përbëhet nga dy shtresa pëlhure (një e brendshme dhe një e jashtme). Ajo e brendshmja të jetë e përbërë nga një copë e vetme, ndërsa e jashtmja të jetë tërësisht e ngjitur nëpërmjet proçesit të fuzionit më të nxehtë me një forcim të përbërë nga një shtresë cope të padeformueshme.
Në ekstremitetet e mëngëve të krijohet përgjatë pjesës së brrylit një e çarë rreth 11 cm; ajo kufizohet nga njëra anë me një rrip të radopiuar (të vendosur me dy shtresa) nga e njëjta copë, e gjerë 25 mm dhe e gjatë 155 mm; nga ana tjetër krijohet një palë rreth 4 mm.

Mbërthimi i mëngëve kryhet nëpermjet qepjeve të kthyera.

ARTIKUJ TË TJERË

ÇIZME

ÇIZMET CEREMONIALE

Çizme ceremoniale (lëkurë viçi) me ngjyrë kromi i zi përbëhen nga elementët dhe aksesorët e mëposhtëm:
• Shtresa e sipërme • Fundi • Aksesorët.
Realizohen në prerjet nr. 36 deri në nr. 48.
Pjesët e lëkurës, gomës dhe të gjithë aksesorët e tjerë të përshkruar duhet të plotësojnë kushtet e parashikuara si dhe të gjithë materialet e përdorura duhet të mos jenë të dëmshëm për shëndetin, (jo toksikë) dhe të jenë të përshtatshëm për tipin specifik të këpucës që do të përdoren.

SHTRESA E SIPËRME:
Shtresa e sipërme që përbëhet nga:
• Pjesa e sipërme. • Pjesët anësore. • Pjesa fundore e jashtme. • Veshja me lëkurë. • Përforcimet anësore të brendshme. • Thembra e brendshme. • Mbështetësja. • Nënmaja.

Pjesa e sipërme
Shtrihet në të gjithë pjesën e përparme të këpucës, deri në pjesën e qafës.

Materiali i siperm:	Lëkure (viç) e përbërë nga një pjesë të vetme, e nxjerrë nga pjesët më të mira të lëkurës së viçit
Ngjyra:	Kromi i zi
Trashësia e lëkurës (spesori):	0.8-1mm mm

Pjesët anësore
Në pjesën e jashtme të çizmeve është stampuar simboli kombëtar.

Materiali i siperm:	Te jetë prej lëkure (viçi) në dy pjesë pa defekte të lëkurës
Ngjyra	Kromi i zi
Trashësia e lëkurës (spesori):	0,5 – 1 mm.

Pjesa Fundore e Jashtme:

Materiali:	Të jetë prej lëkure viçi, e përbërë nga një pjesë të vetme e nxjerrë nga pjesët më të mira të lëkurës
Ngjyra	Kromi i zi
Trashësia e lëkurës (spesori):	0,8 – 1 mm.

Veshja e Brendshme e Lëkurës
Të jetë me lëkurë e hollë dhie, në dy pjesë, njëra të jetë në të njëjtën linjë me shtresën e sipërme, në përputhje më pjesët elastike anësore; trashësia e lëkurës (spesori) 0,5 – 0,8 mm. Të dy pjesët e veshjes të bashkohen ndërmjet tyre dhe me shtresën e sipërme. Përforcimet anësore të brendshme: me lëkurë dhie ose viçi e njëjtë me atë të përdorur për veshjen e brendshme dhe shtresën e sipërme, të hapura dhe lëmuara me një trashësi (spesor) 0,5 – 0,8 mm. Të vendosen ndërmjet shtresës së sipërme dhe veshjes së brendshme të lëkurës, në pjesën e nënmajës dhe mbështetëses.

Materiali:	Lëkurë e hollë dhie
Ngjyra:	E zezë
Trashesia:	0,5 – 0,8 mm

Pjesa e brendshme te thembra
Të jetë me të njëjtën lëkurë dhie si ajo e përdorur për veshjen e brendshme; trashësia e lëkurës (spesori) 0,6 – 1 mm. Të jetë e përbërë nga një pjesë e vetme me formë të lëmuar dhe e vendosur në pjesën e brendshme të çizmes afër takës.

Materiali:	Lëkurë dhie të njëjtën si ajo e përdorur për veshjen e brendshme. Të jetë e përbërë nga një pjesë e vetme me formë të lëmuar dhe e vendosur në pjesën e brendshme të çizmes afër takës
Trashesia:	0,6 – 1 mm

Nënmaja:

Materiali:	Lëkurë e përbërë nga një pjesë e vetme. Të vendoset në pjesën e përparme të këpucës ndërmjet veshjes së brendshme dhe të jashtme.
Trashesia:	1,3–1,8 mm

Fundi i çizmes
Fundi i çizmes përbëhet nga:
• Pjesa e poshtme e këmbës. • Thembra me lëkurë. • Pjesa anësore e qepjes ndërmjet shollës dhe pjesës së sipërme.
• Pjesa e poshtme prej gome. • Goma. • Taka.

Materiali:	Lëkurë e përbërë nga një pjesë e vetme, pa prerje ose defekte të tjera. Duhet të vishet me material të fortë të papërpunuar për pjesën e poshtme.
Trashësia e lëkurës (spesori):	2,5–3mm

Thembra me lëkurë: të jetë me material lëkure, e përbërë nga një pjesë e vetme më formën e versionit zyrtar, me prejardhje nga pjesët dytësore të lëkurës së kurrizit. Të vendoset në brendësi të pjesës së pasme të nënkëmbës për të mbuluar pjesët e paveshura. Të jetë e lëmuar në ekstremitet.

Pjesa anësore e qepjes ndërmjet shollës dhe pjesës së sipërme: Të përbëhet nga një pjesë lëkure që lidhet nëpërmjet makinerisë së këpucarit me pjesën e sipërme dhe me pjesën fundore. Dimensionet: trashësia e lëkurës (spesori) 3 mm + 10%, gjerësia 15mm + 0,5mm.

Pjesa e poshtme prej gome: Të bashkohet me takën si një pjesë e vetme, proporcionalisht si në gjatësi dhe gjerësi, të vendoset në pjesën fundore të këpucës ku mbështetet harku i shputës.

Goma; duhet të jetë pa defekte, me trashësi uniformë dhe e njëjtë për të dy shollat e së njëjtës palë çizmeje. Trashësia të jetë 4 – 4,5 mm. Duhet të ngjitet me pjesën qendrore. Forma duhet të jetë e thellë 1,5mm dhe duhet të jetë e izoluar përpara ngjitjes. Goma në pjesën e poshtme të takës duhet të fiksohet me thembrën e brendshme dhe pjesën e poshtme të këmbës me ngjitje 16 mm në mënyrë që të sigurojë lidhje e fortë të pjesëve..

Taka: Të përbëhet nga jo më shumë se 5 fletë nën takë dhe mbrojtëse take prej gome. Fletat e nëntakës janë prej gome, të mirëgoditura dhe cilindruara. Në pjesën që lidhet me këpucën duhet të ketë një boshllëk të formësuar më derdhje në mënyrë që të ngjitet në mënyrë përfekte më gomën. Forma e boshllëkut mund të bëhet dhe më një pjesë qepje me lëkurë të lëmuar dhe e vendosur në formë patkoi. Në këtë rast duhet të eliminohet një fletë në nëntakë. Fletët e jashtme të nëntakës duhet të vendosen në pjesën e mishit për të lejuar më shumë ngjitje në pjesën e mbrojtëses së takës në gomë. Taka duhet të ketë lartësinë, duke filluar nga pjesa fundore e thembrës prej 16-18 mm dhe 28 – 30 mm e matur nga pas.

AKSESORËT

Llastikët: duhet të përftohen nga nastro elastike, ngjyrë e zezë, te cilat montohen në pjesën vertikale mbrapa çizmes në paralel me gjithë gjatësinë e zinxhirit. Të përbëhen nga dy pjesë të aplikuara për çdo çizme. Ato mund të montohen me qepje në të dy anët e zinxhirit me qëllim që pjesa e sipërme e pulpës së këmbës të jetë fleksibël që t'i përshtatet diametrit të pulpës për çdo dimension, toleranca duhet të jetë 4-5cm.

Zinxhirët: duhet të jenë me ngjyrë të zezë me material plastik me formë spirale bllokuesi fundor duhet të jetë metalik. Gjithashtu edhe koka lëvizëse e zinxhirit duhet të jetë metalike me bllokues, në pjesën e sipërme të çizmes duhet të vendoset një mbyllje me një shirit me buton me sustë metalike. Shiriti duhet të ketë përbërje llastiku dhe lëkurë që të jetë fleksibël në dimension për një bllokim perfekt të kokës së zinxhirit

Penjtë: fijet për qepjen e pjesës së sipërme me pjesën fundore duhet të jenë poliester ose poliamid.

ARTIKUJ TË TJERË

ÇORAPET E GJATA

ARTIKUJ TË TJERË: ÇORAPE TË GJATA	
PËRBËRJA E MATERIALIT:	
Ngjyra	E zeze
60 %	Pambuk
35 %	Poliamid
5 %	Elastan
Gjatesia e çorapes poshte gjurit	

ARTIKUJ TË TJERË

DOREZAT CEREMONIALE PAMBUKU

ARTIKUJ TË TJERË: DOREZA CEREMONIALE PAMBUKU	
Përbërja	Dorezat të jenë të përbëra nga fibra pambuku, të punuara me fill dysh. Përbërja pambuk Tip "America I".
Modeli	Dorezat si model duhet t'i korrespondojnë modelit ushtarak dhe të përbëhen secila nga : • Pjesa e kyçit të dorës. • Pjesa kryesore (shpina e dorës dhe pëllëmba). • Pesë gishtërinjtë;. Gishti i madh të lidhet me trupin e dorezës nëpërmjet dy të qepurave paralele të distancuara njëra nga tjetra 2 mm. Gishtërinjtë duhet të jenë në proporcion; meqenëse dorezat duhet të jetë komode dhe estetike, majat e tyre duhet të jenë të rrumbullakosura. Ekstremiteti i lirë i kyçit të jetë i përthyer nga brenda dorezës. Kthimi të jetë i lartë rreth 20 mm dhe të ndalet nëpërmjet qepjes me makinë i shoqëruar nga një fill i fortë i kthyer në tre herë për lakun dhe prej mëndafshi natyral i kthyer dy herë për gjilpërën e qëndisjes. Nga ana e pëllëmbës, doreza të shfaqë duke nisur nga bordura e kyçit, një të çarë me një gjatësi prej 75mm, anët e të cilës janë të përthyera dhe të forcuara me një pjesë shiriti të bardhë pambuku, të lartë rreth 15 mm. 40 mm nga bordura e pulsit, e çara të fillojë të mbyllet me një kopsë të bardhë me përbërje sintetike, me mbështetje, me kokë rrumbullake me diametër 12 mm dhe që përputhet me syçkën. Në vend të llojit të kopsës së përshkruar me sipër mund të përdoret një kopsë e bardhë me përbërje sintetike, me katër vrima, me diametër të njëjtë. Syçka të jetë e forcuar nga brenda dorezës me një pjesë të vogël nga shiriti i bardhë i përshkruar me sipër me material , të bërë dysh (dopio). Pikat e mbërthimit të kopsës të jenë edhe ato të forcuara nga brenda me po ato pjesë nga shiriti i përshkruar më lart. Mbi shpinore, doreza të shfaqë tre qepje me reliev, divergjentë midis tyre, të cilat të fillojnë rreth 75 mm nga bordura e kyçit dhe të arrijnë deri aty ku fillon hapja e gishtërinjve; të tilla qepje të realizohen me pikë të gërshetuara, nëpërmjet një filli pambuku të bardhë, të cilësisë së lartë, të bërë tresh.
Qepja	Qepjet e tjera të dorezës duhet të kryhen me një fill të fortë pambuku të bërë tresh. Të gjitha qepjet duhet të rezultojnë rezistente dhe t'i korrespondojnë për nga lloji dhe rregullsia modelit ushtarak. Po ashtu, ato duhet të kenë fije që perfundojne te prera mirë: të bëhet përjashtim për tre qepjet me reliev, ekstremitetet e të cilave, drejt pulsit, duhet të jenë të lira, vetëm nëse dalin nga coha, në pjesen e brendshme të dorezës, me një gjatësi prej 10-20 mm. Dorezat duhet të kthehen mire nga ana e brendshme. Masat nga 6 – 9.
Ngjyra	E Bardhë

UNIFORMA VERORE

ORKESTRA FRYMORE
OFICERË, N/OFICERË, USHTARË

UNIFORMA VERORE

ORKESTRA FRYMORE
OFICERË, N/OFICERË, USHTARË

UNIFORMA CEREMONIALE

XHAKETA

UNIFORMA CEREMONIALE E TRUPROJES SË NDERIT: XHAKETA			
Xhaketë Ceremoniale VERORE			
Ngjyra	**E Kuqe pantone tpx 18-863**		
Karakteristikat Fiziko- Mekanike	**Njesia e matjes**	**Vlera dhe toleranca**	**Standardi**
Njesia e matjes	%		Panno 1/96 1/96
Vlera dhe toleranca			Tela uni 8099
Standardi	%	100% lesh MERINOS	
Gjeresia e Tekstilit	cm	148/150	
Pesha për mtl	gr	240/250	EN 12127 - EN 29073/1
Pesha për mtq	gr	160/170	EN 12127 - EN 29073/1
Dendësia e fijeve në thurjen në horizontal (bazë) për cm	copë	16	UNI EN 1049/2
Titulli i Fillit			1/9600
Rezistenca në forcë	kg		UNI EN ISO 13934-1
Rezistenca në tërheqje	%		UNI EN ISO 13934-1
Dendësia e fijeve në thurjen në vertical (ind) për cm	copë	12/13	UNI EN 1049/2
Titulli i Fillit			1/9600 UNI 9275 - ISO 7211/5
Rezistenca në forcë	kg		UNI EN ISO 13934-1
Rezistenca në tërheqje			UNIENISO13934-1
Trajtimet	**Kundra rrudhosjes, kundra njollave vajore ,e papershkrueshme nga uji UNI EN ISO12945-2**		
	Trajtim kundra pushëzimit dhe krijimit të kokrrizave (nearfishing- antipilling) UNI EN ISO12945-2		
QENDRUESHMERIA E NGJYRES	**Njesia e matjes**	**Vlera dhe Toleranca**	**Metoda e proves**
Degradimi ne drite artificiale		4-5	UNI EN ISO 105-B02
Djersa bazike		Degradimi 4-5	UNI EN ISO 105-E04
Djersa alkaline / acide		Degradimi 4-5	UNI EN ISO 105-E04
Larje e thate		4-5	UNI EN ISO 105-D01
Nga uji		4-5	UNI EN ISO 105-E01
Ferkimi në të thatë		4-5	UNI EN ISO 105-X12
Ferkimi në të njomë		4-5	UNI EN ISO 105-X12
Nga pikat e uji		4-5	UNI EN ISO 105-E07
Me hekurosje		4	UNI EN ISO 105-X11

UNIFORMA CEREMONIALE

PANTALLONA

UNIFORMA CEREMONIALE E TRUPROJES SË NDERIT: PANTALLONAT

Pantallonat Ceremoniale Verore			
Ngjyra	**E Kuqe pantone tpx 18-863**		
Karakteristikat Fiziko-Mekanike	**Njesia e matjes**	**Vlera dhe toleranca**	**Standardi**
Emri i Tekstilit			Panno 1/96 1/96
Thurja			Tela uni 8099
Përbërja	%	70% lesh dhe 30% poliester	
Gjeresia e Tekstilit	cm	148/150	
Pesha për mtl	gr	240/250	EN 12127 - EN 29073/1
Pesha për mtq	gr	160/170	EN 12127 - EN 29073/1
Dendësia e fijeve në thurjen në horizontal (bazë) për cm	copë	16	UNI EN 1049/2
Titulli i Fillit			1/9600
Rezistenca në forcë	kg		UNI EN ISO 13934-1
Rezistenca në tërheqje	%		UNI EN ISO 13934-1
Dendësia e fijeve në thurjen në vertical (ind) për cm	copë	12/13	UNI EN 1049/2
Titulli i Fillit			1/9600 UNI 9275 - ISO 7211/5
Njëtrajtshmëris e dimensionit të fillit të leshit			UNI 5423
Rezistenca në forcë	kg		UNI EN ISO 13934-1
Rezistenca në tërheqje			UNIENISO13934-1
Trajtimet	**Kundra rrudhosjes, kundra njollave vajore ,e papershkrueshme nga uji UNI EN ISO12945-2**		
	Trajtim kundra pushëzimit dhe krijimit të kokrrizave (nearfishing- antipilling) UNI EN ISO12945-2		
QENDRUESHMERIA E NGJYRES	**Njesia e matjes**	**Vlera dhe Toleranca**	**Metoda e proves**
Degradimi ne drite artificiale		4-5	UNI EN ISO 105-B02
Djersa bazike		Degradimi 4-5	UNI EN ISO 105-E04
Djersa alkaline / acide		Degradimi 4-5	UNI EN ISO 105-E04
Larje e thate		4-5	UNI EN ISO 105-D01
Me uje		4-5	UNI EN ISO 105-E01
Ferkimi në të thatë		4-5	UNI EN ISO 105-X12
Ferkimi në të njomë		4-5	UNI EN ISO 105-X12
Me sperkatje uji		4-5	UNI EN ISO 105-E07
Me hekurosje		4	UNI EN ISO 105-X11

Përshkrim Model Pantallonat Ceremoniale Dimërore

Pantallonat të përbëhen prej:
Dy pjesësh të përparme pa xhepa dhe pa pensa, me bel të lartë prej një copë të vetme.
Dy pjesësh të prapme me xhep me fileto në krahun e djathtë, 1 fashetë qendrore dhe pjesa e belit e hapur në qendër të pantallonit në pjesën e prapme.
Pjesa fundore e prapme të jetë e përbërë prej pjesës së pulpës me qepje në qendër të gjurit në pjesën e prapme.
Pjesët e kofshëve të jenë të përbëra prej një kthine të sheshtë të mbyllur dhe të futura në pjesën e poshtme.
Në anësore të bashkohen nga qepja dhe nga një përforcim prej 6 mm.

Të mos ketë xhepa në anësore.
Beli i lartë rreth 8 cm nga brenda paraqet një forcim SILEAS i bardhë, 6 kopsa për llastikun. Në pjesën e prapme të ketë dy pensa të qepura rreth 13 cm tek të dyja pjesët.
Xhepi i pasëm me fileto të zezë të jetë rreth 13 cm dhe largohet rreth 14 cm nga pjesa e sipërme e pantallonave.
Fasheta simetrike dhe me bordurë të kuqe të jetë e larguar rreth 5,5 cm në pjesën e sipërme të belit dhe të jetë e pozicionuar në qendër të pjesës së prapme të pantallonave.
Pjesa e brendshme e përparme të ketë një përforcim RAYON i bardhë deri tek gjuri duke e përjashtuar atë.

Dizenjoja e pjesës së përparme të pantallonave

Pantallonat të paraqesin tek të dyja pjesët e përparme një motiv luleje me tre rrathë të mbyllur në një romb me tre cepa me borde në formë rrethi.

Dimensionet:
Boshti i brendshëm dopio të jetë me një gjatësi 26 cm dhe të përfundojë me tre rrathë DALLAE me diametër 3 cm dhe të larguar nga cepi i rombit rreth 3 cm.
Cepat e rombit për të tri anësoret të përfundojnë drejt pjesës së jashtme me një dizenjo prej rrethi me diametër 1 cm.
Rreth 20 cm nga beli (pjesa e sipërme) të nisi cepi i ketërt, nga këmba e lules që ndahet nga tubi dysh (6 mm).
Në pjesën anësore të jashtme të këmbëve të pantallonave, në mesin e tyre dhe në gjithë gjatësinë, është një shirit në ngjyrë të zezë me gjerësi 4cm +10%.
Pantallonat të përfundojnë me një bordurë të zezë me copë SILESIAS dhe me një hapje anësore nga ana e jashtme rreth 8 cm të bashkuar nga një shirit VELCRO rreth 2 cm.
Tek pjesa e fundit të aplikohet një llastik i zi me dimensione 3 cm H dhe 26 cm L.
Për oficerët kordoni është ngjyrë e verdhë, për n/oficerët dhe ushtarët kordoni është ngjyrë e zezë.

ARTIKUJ TË TJERË

KËPUCË GJYSMA BURRASH

UNIFORMA CEREMONIALE E ORKESTRËS FRYMORE: KEPUCË GJYSMA BURRASH

LEKURA E SIPERME:	
Materiali i siperm:	Lëkure e plotë lope. Kromi 6 është kategorikisht i ndaluar. Pa AZO (shkakton kancer).
Ngjyra:	e zeze
Thithja e ujit:	max. 30%
Forca e shqyerjes e materialit të sipërm	≥ 120 N EN ISO 20344 – 6.3
Forca e elasticitetit të materialit të sipërm	≥ 15 N/mm^2 EN ISO 20345 – 56.4
pH (vetëm për lëkurën e sipërme)	≥ 3.2 EN ISO 20344 – 6.9
Thithja e ujit:	Max 30% në 60 minuta EN ISO 20344:2004; 6.13
Penetrimi i ujit (rroba absorbuese):	Max. 2 gram në 60 minuta EN ISO 20344:2004; 6.13
Depërtueshmëria e avullimit të ujit (frymëmarrja)	0.8 mg / (cm2 h) (minimum) EN ISO 20344:2004; 6.6
Fleksibiliteti	Asnjë deformim në 50000 cikle (minimum) EN ISO 20344:2004; 6.5
VESHJA E BRENDSHME:	
Karakteristika:	Frymëmarrëse, thith djersën, anti – bakteriale
Forca e shqyerjes së veshjes së brendshme	≥ 30 N EN ISO 20345 – 5.5.1
Rezistenca ndaj konsumimit	>25.600 cikle të thata EN ISO 20345 – 5.5.2 >12.800 cikle të lagura EN ISO 20345 – 5.5.2

SHOLLA:	
Peshë	Sa më të lehtë
Anti – statike (A) :	Siguron minimizimin elektrosatik krijuar për të shmangur riskun e dridhjeve nga korrenti
Takë absorbuese energjie (E) :	Siguron komfort dhe qëndrueshmëri gjatë ecjes, vrapimit etj, duke absorbuar forcën e tepërt të trupit.
Rezistenca ndaj hidrolizës :.	Siguron qëndrueshmëri në shollë kundra lagështirës, kohës së ftohtë dhe të nxehtë
KARAKTERISTIKAT:	
Komforti:	Këpuca duhet të jetë e rehatshme.
Përshtatshmëria:	Këpuca është e përshtatshme për ecje për një kohë të gjatë, për ambjente zyrash, ofron rehati dhe fleksibilitet.
Amortizimi i goditjeve:	Sholla e këpucës duhet të jetë efektive në amortizimin e goditjeve në mënyrë që të minimizoje dëmtimet në kyce dhe pjesën e poshtme të këmbës.
Përthyeshmëria:	Këpuca duhet të jetë elastike dhe fleksibël.
Siguria:	Duhet të lidhet mirë që të mbajë këmbën në vend. Nëse këmba rrëshqet brenda këpucës mund të shkaktohet ënjtje.
Ajrosja:	Këpuca duhet të lejojë këmbën të ajroset. Këmba mund të prodhojë sasi të konsiderueshme djerse, duke shkaktuar kështu ënjtje ngaqë lëkura bëhet e butë dhe mund të marrë infeksione. Prandaj cilësia e materialeve të përdorura dhe cilësia e tyre për t'u ajrosur është shumë e rëndësishme.
Rrëshqitja:	Këpuca duhet të mos rrëshqasë.
Mbështetja:	Këpuca gjithashtu duhet të mbrojë këmbën nga objekte të mprehta, acidet, vajrat, antistatike, absorvues djerse.

ARTIKUJ TË TJERË

ÇORAPE TË SHKURTRA

ARTIKUJ TE TJERE: ÇORAPE	
PËRBËRJA E MATERIALIT:	
Ngjyra	E zeze
90 %	Pambuk
7 %	Poliamid
3 %	Elastan

ARTIKUJ TË TJERË

DOREZAT CEREMONIALE PAMBUKU

ARTIKUJ TË TJERË: DOREZA CEREMONIALE PAMBUKU	
Përbërja	Dorezat të jenë të përbëra nga fibra pambuku, të punuara me fill dysh. Përbërja pambuk Tip "America I".
Modeli	Dorezat si model duhet t'i korrespondojnë modelit ushtarak dhe të përbëhen secila nga : • Pjesa e kyçit të dorës. • Pjesa kryesore (shpina e dorës dhe pëllëmba). • Pesë gishtërinjtë;. Gishti i madh të lidhet me trupin e dorezës nëpërmjet dy të qepurave paralele të distancuara njëra nga tjetra 2 mm. Gishtërinjtë duhet të jenë në proporcion; meqenëse dorezat duhet të jetë komode dhe estetike, majat e tyre duhet të jenë të rrumbullakosura. Ekstremiteti i lirë i kyçit të jetë i përthyer nga brenda dorezës. Kthimi të jetë i lartë rreth 20 mm dhe të ndalet nëpërmjet qepjes me makinë i shoqëruar nga një fill i fortë i kthyer në tre herë për lakun dhe prej mëndafshi natyral i kthyer dy herë për gjilpërën e qëndisjes. Nga ana e pëllëmbës, doreza të shfaqë duke nisur nga bordura e kyçit, një të çarë me një gjatësi prej 75mm, anët e të cilës janë të përthyera dhe të forcuara me një pjesë shiriti të bardhë pambuku, të lartë rreth 15 mm. 40 mm nga bordura e pulsit, e çara të fillojë të mbyllet me një kopsë të bardhë me përbërje sintetike, me mbështetje, me kokë rrumbullake me diametër 12 mm dhe që përputhet me syçkën. Në vend të llojit të kopsës së përshkruar me sipër mund të përdoret një kopsë e bardhë me përbërje sintetike, me katër vrima, me diametër të njëjtë. Syçka të jetë e forcuar nga brenda dorezës me një pjesë të vogël nga shiriti i bardhë i përshkruar me sipër me material , të bërë dysh (dopio). Pikat e mbërthimit të kopsës të jenë edhe ato të forcuara nga brenda me po ato pjesë nga shiriti i përshkruar më lart. Mbi shpinore, doreza të shfaqë tre qepje me reliev, divergjentë midis tyre, të cilat të fillojnë rreth 75 mm nga bordura e kyçit dhe të arrijnë deri aty ku fillon hapja e gishtërinjve; të tilla qepje të realizohen me pikë të gërshetuara, nëpërmjet një filli pambuku të bardhë, të cilësisë së lartë, të bërë tresh.
Qepja	Qepjet e tjera të dorezës duhet të kryhen me një fill të fortë pambuku të bërë tresh. Të gjitha qepjet duhet të rezultojnë rezistente dhe t'i korrespondojnë për nga lloji dhe rregullsia modelit ushtarak. Po ashtu, ato duhet të kenë fije që perfundojne te prera mirë: të bëhet përjashtim për tre qepjet me reliev, ekstremitetet e të cilave, drejt pulsit, duhet të jenë të lira, vetëm nëse dalin nga coha, në pjesen e brendshme të dorezës, me një gjatësi prej 10-20 mm. Dorezat duhet të kthehen mire nga ana e brendshme. Masat nga 6 – 9.
Ngjyra	E Bardhë

AKSESORËT

PËR UNIFORMËN E TRUPROJES SË NDERIT DHE OKESTRËN FRYMORE

AKSESORËT

PËR KAPELEN ME STREHË

UNIFORMA CEREMONIALE E TRUPROJES SË NDERIT DHE OKESTRËS FRYMORE: AKSESORËT E KAPELES ME STREHË	
EMBLEMA E KAPELES :	
Materiali:	Tunxh (aliazh zinku dhe bakri). Materiali të tjajtohet me mbrojtje anti oksiduese.
Ngjyra:	E verdhë, me shkëlqim mat
Trashësia:	2 mm
Përmasat	6cm X 5 cm
Montimi	Me 2 vida me filetim
Prodhimi	Stampim me derdhje në 3D (ose stampim në të ftohtë)
Modeli	Shqiponja dykrenare e stilizuar dhe mbi shqiponjën është vendosur simboli i kapeles së heroit tonë kombëtar Skënderbeut.
KORDONËT PËR KAPELET E OFICERËVE	
Materiali veshja e jashtme	100% metalike (Bronz)
Materiali në brendësi	100% pambuk
Përmasat	Kordonët metalik diametri 16mm
Ngjyra:	E Verdhë.
Qëndrushmëria e ngjyrës:	Shiritat duhet të kenë qëndrueshmëri maksimale me trajtim anti oksidues.
Thurja:	Thurje tubolare tresh me shkëlqim mesatar metalik me ngjyrë të verdhë.
KORDONËT PËR KAPELET E N/OFICERËVE DHE USHTARËVE:	
Materiali veshja e jashtme	100% poliestër
Materiali në brendësi	100% pambuk
Përmasat	Kordonët poliestër diametri 16mm
Ngjyra:	E Kuqe.
Qëndrushmëria e ngjyrës:	Shiritat duhet të kenë qëndrueshmëri maksimale me trajtim anti oksidues.
Thurja:	Thurje tubolare tresh me ngjyrë të kuqe.

AKSESORËT

PËR XHAKETËN CEREMONIALE

UNIFORMA CEREMONIALE E TRUPROJES SË NDERIT DHE OKESTRËS FRYMORE: AKSESORËT E XHAKETËS CEREMONIALE

KORDONAT DEKORATIVË TË XHAKETËS SË OFICERËVE:	
Materiali	100% Poliestër
Ngjyra:	E Verdhë
Trashësia:	6 mm
KORDONAT DEKORATIVË TË XHAKETËS SË N/OFICERËVE DHE USHTARËVE	
Materiali	100% Poliestër
Ngjyra:	E Zezë
Trashësia:	6 mm
SHENJA E KRAHUT TË MAJTË (SIMBOLI KOMBËTAR)	
Përmasat:	60mm X 40mm
Modeli	Emblema duhet të ketë një sfond të kuq me ngjyrën e flamurit Shqiptar ku në të do të qëndiset me fill të zi shqiponja jonë kombëtare. Në pjesën e sipërme të emblemës me një dimension 60 x 12 mm do të qëndiset një sfond i zi ku në qendër të tij do të qëndiset me gërma të arta fjala "Albania". Në të gjithë perimetrin e emblemës do të bëhet një bordurë 1.5mm me fill të artë i cili do të rrethojë të gjithë emblemën. Shenja e krahut bashkohet me mëngën e xhaketës me ngjitje me material valkrof.
Materiali i Fijes	Fijet do të jenë poliestër me ndriçim sipas ngjyrave të përmendura më sipër.
SHENJA E KRAHUT TË DJATHTË E TRUPROJES SË NDERIT (EMBLEMA E SHTABIT TË PËRGJITHSHËM TË FA).	
Përmasat	60mm X 76mm
Modeli	Emblema ka formën e një shqyte me tre ngjyra, bojë qelli, të gjelbër dhe blu ku në të do të qëndisen simbolet e tre forcave kryesore, Forcës Ajrore – krahët, Forcës Tokësore – dy pushkë të kryqëzuara dhe Forcës Detare – spiranca, që simbolizon forcën e bashkuar. Shqyta është e rrethuar me bordurë 1.5mm me fill të artë në të gjithë perimetrin e saj. Shenja e krahut bashkohet me mëngën e xhaketës me ngjitje me material valkrof.
Kodi i ngjyrave	Bojë qelli - R:64 G:200 B:244; Jeshile - R:0 G:166 B:81; Blu - R:12 G:77 B:162; E Verdhë - R:210 G:170 B:65;
SHENJA E KRAHUT TË DJATHTË E OKESTRËS FRYMORE (SYMBOLI NDËRKOMBËTAR I LIRËS):	
Përmasat	Ne formë rrethi me diameter 50mm +10%
Modeli:	Emblema ka formën e një rrethi me ngjyrë të zezë ku në mes të saj është qëndisur me fill të artë simboli i lirës.
Materiali	I njëjtë me atë të xhaketës. Shenja e krahut bashkohet me mëngën e xhaketës me ngjitje me material valkrof.

GRADAT E JAKËS:	
Përmasat:	35mm X 80mm
Modeli	Gradat të ketë një sfond të zi ku do të qëndisen me fill i gradat sipas ngjyrave përkatëse (të verdhë ose të bardhë). Në të gjithë perimetrin e gradës do të bëhet një bordurë 1.5mm me fill të artë i cili do të rrethojë të gjithë gradën. Gradat do të ngjiten në jakë me material valkrof.
Ngjyra::	E Zezë.
KORDONAT DEKORATIVË TË XHAKETËS:	
Materiali veshja e jashtme	100% Poliestër
Thurja:	Tubolare me diametër: 8 mm
Ngjyra:	E Verdhë
Përmasat :	Gjatësia totale të jetë 1.63 m, në fund të kordonit të kemi pjesë metalike me dimensione 7.5 cm .
Modeli:	Thurja e tij të bëhet me 3 shirita tubolarë të cilat të kryqëzohen me njëri - tjetrin, në pjesën e sipërme majat qepen dhe në pjesën fundore të vendoset pjesa metalike. Gjatësia totale të jetë 1.63 m, në fund të kordonit të kemi pjesë metalike me dimensione 7.5 cm.
KOPSAT E XHAKETËS	
Forma:	Ovale
Gjatësia:	50mm
Ngjyra:	E Zezë lucido
Diametri:	Max 18mm
Përbërja:	Poliuretan me ngjyrim në paste
Modeli:	Në qendër të ketë dy vrima me diametër 5 mm dhe të baraslarguara nga pjesa anësore.

AKSESORËT

RRIP CEREMONIAL OFICERËT

ARTIKUJ TË TJERË: RRIP CEREMONIAL PËR OFICERËT

Rrip Ceremonial për Oficerët përbëhet nga :
• Pjesa e përparme. • Pjesa e brendshme. • Pjesa e mbrapme. • Ylyqet. • T ogëza.

Karakteristikat Fiziko-Mekanike	Njesia e matjes	Standardi
Pjesa e përparme		
Emri i Tekstilit		CANOTILIA
Thurja		Në diagonal
Përbërja		Fije poliester veshur me argjend dhe e galvanizuar me ar
Gjerësia	mm	60
Pjesa e brendshme		
Përbërja		Karton gjysmë i plastifikuar
Trashësia	mm	1 mm
Pjesa e mbrapme		
Përbërja	%	Tekstil 100% viskoze.
Pesha	gr/m2.	140
Ngjyra		E Zezë
Ylyqet:		
Përbërja		I njëjti material si rrip
Gjerësia	mm	20 mm
Sasia	copë	3
Togëza		
Përbërja		Bronx, të gjitha pjesët metalike të rripit do të galvanizohen me ar 18 karat mat në menyrë që të pengohet procesi i oksidimit.
Forma		Elipsiojdale me diametër maksimal 65 mm dhe diametër minimal 45 mm.
Ngjyra		E Verdhë

Përshkrim Model Rrip Ceremonial për Oficerët

Pjesa e përparme e rripit përbëhet nga:
Një tekstil në formë shiriti me gjerësi fikse 60 mm dhe gjatësi relative sipas kërkesës nga 1150 mm deri në 1400 mm. Përbërja e tekstilit "CANOTILIA" të jetë fije poliester veshur me argjend dhe e galvanizuar me ar. Ato të thuren në diagonal. Në dy ekstremet e rripit kemi një bord prej 7 mm.

Pjesa e brendshme e rripit përbëhen prej:
Nga një karton gjysmë i plastifikuar me trashësi (spesor) 1 mm elastik dhe i fortë.

Pjesa e mbrapme e rripit përbëhet nga:
Tekstil i zi 100% viskoze. Pesha 140 gr/m2.

Te tre pjesët të bashkohen ndërmjet tyre nëpërmjet procesit të qepjes me makine. Njëra pjesë ekstreme e rripit të qepet me unazën gjysëm eklipsi e lëvizshme, kurse pjesa tjetër ekstreme e rripit të montohet me gjysëm unazën në formë eklipsi e cila të jetë e ngjitur me togzën.

Ylyqet përbëhet nga:.
I njëjti material si rripi. Gjithsej të jenë 3 ylyqe Ato të jenë në formë unaze me gjerësi 20 mm dhe të shërbejnë për të fiksuar pozicionin e rripit dhe ndryshimin e gjatësisë së tij sipas kërkesës.

Togëza përbëhet nga:.
Togëza në formë elipsi. Diametri maksimal është 65 mm dhe diametri minimal është 45 mm. Në qëndër të saj është gdhëndur shqiponja dykrenare në 3D. Mbi shqiponjën është vendosur simboli i kapeles së heroit tonë kombëtar Skenderbeut e rrethuar nga një unazë perimetrale ovale dhe fusha mes shqiponjës dhe unazës perimetrale është me mini basoreliev mat.

Në krahun e majtë të saj është e ngjitur gjysëm unaza që lidhet me rripin, ndërsa nga ana e pasme e togzës është i ngjitur një vesh në formën e gërmës "L" ku fiksohet gjysëm unaza e krahut të djathtë.

Gjithashtu kemi edhe një unazë në formë elipsi ku diametri i madh maksimal është 65 mm dhe diametri minimal është 15 mm. Ajo përbëhet nga material bronxi në formë teli me diameter 2 mm. Në njërën pjesë të saj është montuar rripi dhe në pjesën e brendshme të saj futet pjesa tjetër e rripit. Me anë të kësaj unaze zmadhohet dhe zvogëlohet gjatësia e rripit. Në pjesën ekstreme të rripit ku montohet gjysëm unaza e lëvizshme do të qepet një pjesë rripi me gjatësi 170 mm e cila qëndron nën togzën dhe tregon vazhdimësine e rripit me pjesën tjetër.

Të gjitha pjesët metalike të rripit do të galvanizohen me ar 18 karat mat në menyrë që të pengohet procesi i oksidimit.

Mënyra e prodhimit të togzës : fuzion me derdhje të metalit me stampë.

Drejtusi i Lartë i Orkestrës Frymore do e ketë rripin ngjyrë ari.

AKSESORËT

RRIP CEREMONIAL N/OFICERËT DHE USHTARËT

ARTIKUJ TË TJERË: RRIP CEREMONIAL PËR N/OFICERËT DHE USHTARËT	
RRIPI:	
Materiali	Lëkure boks viçi
Ngjyra	Kafe e errët mat.
Trashësia	3.5-4mm
Gjërësia	60mm
Gjatëia	Mënyra e lidhjes së togzëz me rripin do të jetë e ngjashme me atë të rripit ceremonial. Gjatësia e rripit do të jetë e ndryshueshme nëpërmjet togzës sipas gjerësisë perimetrale të personit që e posedon atë. Mënyra e lidhjes së togzëz me rripin do të jetë e ngjashme me atë të rripit ceremonial. Gjatësia e rripit do të jetë e ndryshueshme nëpërmjet togzës sipas gjerësisë perimetrale të personit që e posedon atë.
Togëza:	
Materiali	Bronxi Të gjitha pjesët metalike të rripit do të galvanizohen me ar 18 karat mat në menyrë që të pengohet procesi i oksidimit.
Ngjyra	E Verdhë
Përshkrim Model Rrip Ceremonial për N/Oficerët dhe Ushtarët	
Togëza ka formë elipsi. Diametri maksimal është 65 mm dhe diametri minimal është 45 mm. Në qendër të saj është gdhendur shqiponja dykrenare në 3 D. Mbi shqiponjën është vendosur simboli i kapeles së heroit tonë kombëtar Skënderbeut e rrethuar nga një unazë perimetrale ovale dhe fusha mes shqiponjës dhe unazës perimetrale është me mini basoreliev opake. Mënyra e prodhimit të togzës : fuzion me derdhje të metalit me stampë. Në krahun e majtë të saj është e ngjitur gjysëm unaza që lidhet me rripin, kurse nga ana e mbrapme e togzës është i ngjitur një vesh në formën e gërmës "L" ku fiksohet gjysëm unaza e krahut të djathtë. Njëra pjesë ekstreme e rripit të qepet me unazën gjysëm eklipsi e lëvizshme, kurse pjesa tjetër ekstreme e rripit të montohet me gjysëm unazën në formë eklipsi e cila të jetë e ngjitur me togzën. Gjithashtu kemi edhe një unazë në formë elipsi ku diametri i madh maksimal është 65 mm dhe diametri minimal është 15 mm. Ajo përbëhet nga material bronxi në formë teli me diametër 2 mm. Në njërën pjesë të saj është montuar rripi dhe në pjesën e brendshme të saj futet pjesa tjetër e rripit. Me anë të kësaj unaze zmadhohet dhe zvogëlohet gjatësia e rripit .Në pjesën ekstreme të rripit ku montohet gjysëm unaza e lëvizshme do të qepet një pjesë rripi me gjatësi 170 mm e cila qëndron nën togzën dhe tregon vazhdimësinë e rripit me pjesën tjetër.	

AKSESORËT

PËR PANTALLONAT CEREMONIALE

UNIFORMA CEREMONIALE E TRUPROJES SË NDERIT DHE OKESTRËS FRYMORE: AKSESORËT E PANTALLONAVE CEREMONIALE	
KORDONAT DEKORATIVË TË PANTALLONAVE TË OFICERËVE:	
Materiali	100% Poliestër
Ngjyra:	E Verdhë
Trashësia:	6 mm
KORDONAT DEKORATIVË TË PANTALLONAVE TË N/OFICERËVE DHE USHTARËVE	
Materiali	100% Poliestër
Ngjyra:	E Zezë
Trashësia:	6 mm
RRIPAT QË MBAJNË PANTALLONAT (TIRANDA)	
Përmasat:	**Rripat:** • Gjatësia në pjesën e prapme 10 cm dhe në pjesën e përparme rreth 90 cm. • Gjerësia 2,5 cm . **Kordura:** • Gjatësia 9,5 cm. • Gjerësia 1cm.
Ngjyra:	**Rripat**: E Zezë **Kordura**:E Zezë
Modeli:	Rripat të përbehen nga tre pjesë të bashkuara nga forcimi i lëkurës. Dy pjesët e përparme të përfundojnë me një përforcim në lëkurë dhe thumba në kordurë për t'u aplikuar në rripin e pantallonave. Gjatësia të rregullohet nga një togëz e vendosur dhe me dimension prej 3 cm. Pjesa e prapme të përfundojë me një përforcim në lëkurë dhe 2 fiksues në kordure për t'u aplikuar në rripin e pantallonave në pjesën qendrore.

AKSESORËT

SHPATA CEREMONIALE

UNIFORMA CEREMONIALE E TRUPROJES SË NDERIT DHE OKESTRËS FRYMORE: SHPATA CEREMONIALE	
SHPATA CEREMONIALE PËRBËHET NGA KËTO ELEMENTË: • Lama. • Doreza. • Këllëfi. • Rripi Mbajtës i Shpatës. • Lordoni Zbukurues.	
SHPATA	
Materiali:	Çelik inoks që nuk ndryshket, lehtësisht e harkuar. Duhet të jetë e kompletuar me një këllëf që mban shpatën
Gjatësia totale e shpatës	100cm-110cm.
Gjerësia e shpatës:	2cm +.10%.
TEHU I SHPATËS (LAMA)	
Materiali:	Çelik inoks dhe i dekoruar në të dyja anët me simbolin kombëtar të dukshëm. Me majë të rrumbullakët jo të mprehtë.
Gjatësia:	95cm-100cm.
Doreza e Shpatës:	Të jetë me mbulojë metalike në pjesën e kapjes së dorezës.
KËLLËFI	
Materiali:	Çelik inoks.
Gjatësia:	Gjatësia 96 cm
Rripi që mban shpatën:	Me ngjyrë të verdhë me një kordon të hollë të kuq në mes.
KORDONI ZBUKURUES.	
Materiali:	Poliestër
Ngjyra:	E Verdhë

AKSESORËT

ÇANTA PËR MBAJTJEN E KOSTUMIT

UNIFORMA CEREMONIALE E TRUPROJES SË NDERIT DHE OKESTRËS FRYMORE: ÇANTA PËR MBAJTJEN E KOSTUMIT	
Materiali:	Poliestër
Pesha nëgr/m2:	80-90gr/m2
Përmasat:	120x60 cm
Ngjyra:	E Zezë
MODELI	
Në mes të jetë vendosur një zinxhir i hollë 4 mm spiral plastik me gjatësi 120 cm. Në të dy pjesët e çantës me dimensione 60 cm të vendosen dy doreza. Dorezat të jenë nga i njëjti material me çantën të përforcuara me qëllim që mbulesa e kostumit gjatë palosjes të bëhet në formën e çantës. Qepja e të gjitha pjesëve dhe zinxhiri të jetë bërë me makinë.	

FLETORJA ZYRTARE E REPUBLIKËS SË SHQIPËRISË
Vulosur elektronikisht nga Qendra e Botimeve Zyrtare
Viti: 2022 - Numri: 36
Datë: 2022/03/09 11:31:24
e3b69170-47ac-4193-9cfc-f855218db206

*Shënim: Ky dokument është gjeneruar dhe vulosur me anë
të një procedure automatike nga një sistem elektronik
(Qendra e Botimeve Zyrtare)*

	Formati 61x86/8

Shtypshkronja e Qendrës së Botimeve Zyrtare
Tiranë, 2022

Adresa: Rr. "Nikolla Jorga", Tiranë
Tel./fax: +355 4 24 27 004 Tel.: +355 4 24 27 006

Çmimi 5520 lekë